

**TAU**  
*cerámica*

**H**  
WE ARE  
FEEL & MIX  
CONCEPT  
PORCELAIN

**E**  
WE ARE  
FEEL & MIX  
CONCEPT  
PORCELAIN

**L**  
WE ARE  
FEEL & MIX  
CONCEPT  
PORCELAIN

**O**  
WE ARE  
FEEL & MIX  
CONCEPT  
PORCELAIN

**N**  
WE ARE  
FEEL & MIX  
CONCEPT  
PORCELAIN

**O**

**O**

**TAU**  
*cerámica*

# Feel & Mix

## La Marca *Brand*

TAU se consolida como marca de referencia mundial en el sector cerámico, por la calidad técnica y estética de nuestro producto, por nuestra apuesta constante por la innovación y el desarrollo y por el compromiso con nuestro entorno social y ambiental.

---

*TAU is consolidated as a world reference brand in the ceramic sector. We are proud of our commitment to innovation and development and our commitment to our social and environmental surroundings.*

The image shows the TAU cerámica logo mounted on a modern building facade. The word "TAU" is rendered in large, white, three-dimensional block letters. Below it, the word "cerámica" is written in a white, cursive script. The building has a light-colored, grid-patterned facade. In the foreground, there are green plants and a glass window reflecting the sky and clouds.

# VISIÓN

OUR VISION

Liderar el sector cerámico a través de una experiencia de compra empática que ayude al vendedor a vender y al comprador a decidir.

*Leading ceramic industry through a purchasing experience empathy that helps the seller to sell and the buyer to decide.*

# MISIÓN

OUR MISSION

Transformamos la naturaleza para crear superficies porcelánicas que ayuden a nuestros clientes en su crecimiento y diferenciación.

*We transform nature to create porcelain surfaces that help our clients in their growth and differentiation.*

# EMPATÍA

EMPATHY

# LIDERAZGO

LEADERSHIP



ILUSIÓN  
ENTHUSIASM



MEZCLA  
MIXTURE

“

Aplicando criterios de mejora continua, llevamos a cabo una valorización interna de los residuos y una recogida selectiva de los mismos como cartón, plástico o madera.

*Applying criteria of continuous improvement, we carry out an internal recovery of the waste and a selective collection of the same as cardboard, plastic or wood.*

”

**Uso de energías limpias / Green energy used**



**Recuperación aguas / wastewater recovery**



TAU está comprometida con la optimización en la gestión del agua, basada en los principios de reutilización y optimización de la misma en diferentes procesos. Además, apuesta por la aplicación constante criterios de eficiencia energética en sus instalaciones y actividades.

*TAU is committed to the optimisation of water management, based on the principles of reuse and optimisation of water in different processes. It is also committed to the constant application of energy efficiency criteria in its facilities and activities.*



**Desarrollo sostenible**  
*Sustainable development*

TAU cerámica cuenta con un sistema de gestión ambiental para identificar y minimizar el impacto de sus operaciones sobre las emisiones atmosféricas, aguas residuales, residuos y contaminación acústica. Sistema Integrado de Gestión (SIG), diseñado por Ecoembes y encaminado a la recogida selectiva y recuperación de residuos de envases para su tratado, reciclado y valoración.

La compañía cuenta con Declaraciones Ambientales de Producto (DAP) para todas las familias de producto que comercializa. Una declaración concedida por Aenor en 2014 y ampliada en 2015 que destaca productos respetuosos con el medio ambiente.

*TAU ceramics has an environmental management system to identify and minimize the impact of its operations on air emissions, wastewater, waste and noise pollution. Integrated Management System (SIG), designed by Ecoembes and aimed at the selective collection and recovery of packaging waste for treatment, recycling and assessment.*

*The company has Environmental Product Declarations (EPDs) for all the product families it markets. A declaration granted by Aenor in 2014 and extended in 2015 that highlights environmentally friendly products.*



# Feel & Mix



Sólo necesitamos 20 segundos para saber si algo nos gusta o no nos gusta. Las sensaciones que nos transmiten nuestros sentidos nos ayudan a decidirnos.

Por eso, en TAU Cerámica hemos configurado diferentes estilos de **moodboards** que guíen tu elección de producto. **Diseñamos por ti para hacerle la vida más fácil al vendedor y al cliente.**

En la mezcla está la pureza y en TAU Cerámica apostamos por ello.

**Mezcla de diferentes tipologías de producto, de diferentes formatos, relieves y acabados.**

Formando un espacio coordinado y armónico donde el cliente se sienta cómodo. Todo es combinable con el gusto adecuado y ése es el aporte de valor de la marca.

We only need 20 seconds to decide if we like something or not. The sensations that our senses transmit to us help us in the decision making process.

For this reason, at TAU Cerámica we have configured different styles of moodboards to guide your choice of product. **We design for you to make life easier for the seller and the customer.**

Purity is in the mix and at TAU Cerámica we bet on it.

**Mix of different types of product, of different formats, reliefs and finishes.**

Forming a coordinated and harmonious space where the client feels comfortable. Everything is combinable with the right taste and that is the contribution of brand value.

## Moodboards



Es la herramienta que utilizan diseñadores, arquitectos y decoradores para resumir en un panel todas las ideas e inspiraciones.

Esta **herramienta nos ayuda a agilizar el proceso de comprensión** por parte del cliente, y a **reducir el tiempo en la toma de decisiones.**

It is the tool that designers, architects and decorators use to summarize all ideas and inspirations in one panel.

This tool helps us streamline the understanding process by the client, and reduce the time in making decisions.



# Paleta cromática cálida

Warm color palette

## Mediterranean

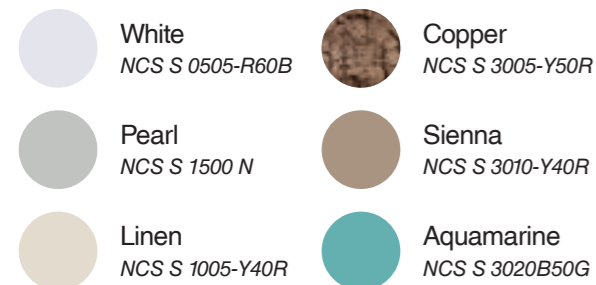

## Desert

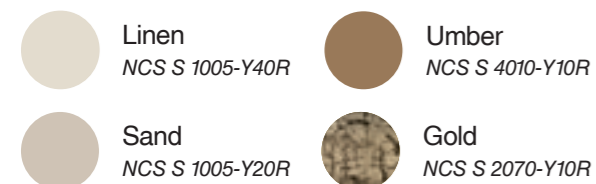

## Neutral

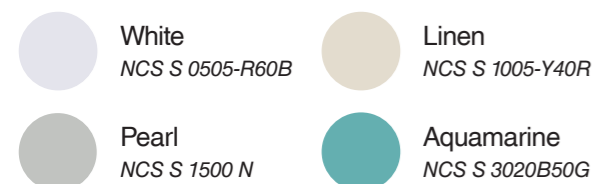

## Metallic

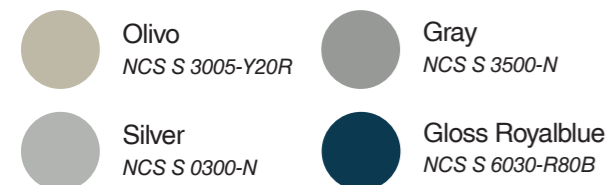

# Paleta Cromática Fría

Cold color palette

## Fusion

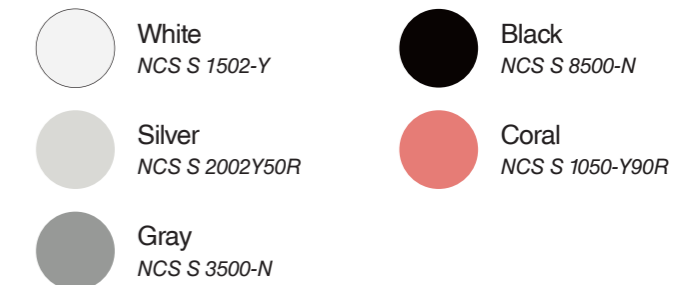

## Colonial



## Temperate



## Basics

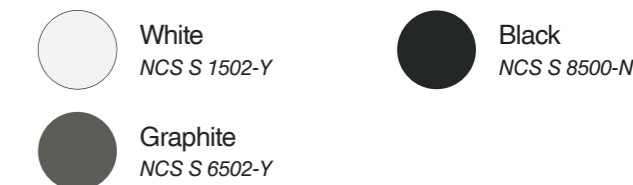

# ÍNDICE INDEX INDICE

## MEDITERRANEAN

CAT.	TIPOLOGÍA	SERIE	COLOR
P	MARBLE	AURUM	WHITE
P	MARBLE	AVORIO	CREAM
W	BASIC	BIANCHI	AQUAMARINE
P	WOOD	BOHARS	CAMEL
P	METAL	BROOKLYN	MUSGO
P	WOOD	CARABELA	CAMEL
W	CEMENT	CASSIS	SAND
W	CEMENT	CASSIS	GOLD
W	CEMENT	CASSIS	LINEN
P	CEMENT	CEPPO DI GRE	TALCO
W	BASIC	CHROMATIC	SALVIA
W	BASIC	CHROMATIC	CAMEL
W	BASIC	CHROMATIC	TAN
W	BASIC	CHROMATIC	TALCO
W	TEXTIL	CHANNEL	MIX
W	TEXTIL	CHANNEL	LINEN
W	BASIC	CLASSIC	CREAM
P	METAL	CORTEN WALL	UMBER
P	MARBLE	CROSTONE	TAN
P	CEMENT	DEVON	TAN
P	WOOD	DOVER	CAMEL
P	WOOD	ETERNAL	HAYA

CAT.	TIPOLOGÍA	SERIE	COLOR
P	CEMENT	EVIAN	LINEN
W	CEMENT	EVIAN WALL	LINEN
P	WOOD	FOREVER	ROBLE
W	BASIC	GRISHA	SAND
P	STONE	INTEGRA	GREIGE
W	STONE	INTEGRA WALL	GREIGE
P	CEMENT	LEMA	GREIGE
P	CEMENT	LUNEVILLE	LINEN
W	METAL	MADISON	BROWN
W	BASIC	MAIOLICA	AQUAMARINE
P	WOOD	MARSALA	TAN
P	METAL	METAL	STEEL
P	WOOD	ORIGIN	UMBER
P	WOOD	RAGUSA	UMBER
P	WOOD	RENNES	TAN
P	CLAY	TERRACOTTA	WHITE
W	TEXTIL	TISSE WALL	LINEN
W	TEXTIL	TISSE WALL	MIX
W	STONE	TOSCANA WALL	IVORY
W	MARBLE	TRAVETINO	WHITE
W	MARBLE	TRAVERTINO	SAND
W	CEMENT	YAIZA	BEIGE
W	CEMENT	YAIZA	MARFIL

## NEUTRAL

CAT.	TIPOLOGÍA	SERIE	COLOR
P	STONE	ABSTRACT	TALCO
P	MARBLE	ALTAMURA	PEARL
W	MARBLE	ALTAMURA WALL	PEARL
W	MARBLE	BERLUZZI	PEARL
W	CEMENT	BIANCHI	WHITE
P	STONE	BORRIOLSTONE	WHITE
W	CEMENT	CASSIS	PEARL
P	CEMENT	CASTROVILLARI	WHITE
P	CEMENT	CASTROVILLARI	PEARL
W	TEXTIL	CHANNEL	WHITE
W	BASIC	CHROMATIC	TALCO
W	BASIC	FICUS CHROMATIC	TALCO
W	STONE	CORNWALL	WHITE
P	METAL	CORTEN WALL	LINEN
W	METAL	CORTEN WALL	IVORY
P	CEMENT	COSMOPOLITA	WHITE
W	CEMENT	COSMOPOLITA WALL	WHITE
P	CEMENT	DEVON	WHITE
W	CEMENT	DEVON WALL	WHITE
P	MARBLE	ELITE	WHITE
P	CEMENT	EVIAN	WHITE
W	CEMENT	EVIAN WALL	WHITE
P	STONE	FIDENZA	LINEN
P	STONE	FIDENZA	PEARL
P	WOOD	FOREVER	ARCE
W	BASIC	GRISHA	WHITE
P	STONE	INTEGRA	WHITE
P	STONE	INTEGRA	PEARL
W	STONE	INTEGRA WALL	WHITE
W	STONE	INTEGRA WALL	PEARL

CAT.	TIPOLOGÍA	SERIE	COLOR
P	CEMENT	LEMA	WHITE
P	CEMENT	LEMA	PEARL
W	CEMENT	LEMA WALL	WHITE
W	CEMENT	LEMA WALL	PEARL
W	CEMENT	LEMA WALL	MIX
P	STONE	LITIUM	PEARL
W	STONE	LITIUM WALL	PEARL
P	STONE	MAINSTONE	SILVER
W	CEMENT	MARNE	WHITE
W	CEMENT	MARNE	PEARL
P	WOOD	NATURE	WHITE
P	CEMENT	ORISTAN	ARENA
P	CEMENT	ORISTAN	PEARL
P	CEMENT	ORISTAN	PERLA
P	STONE	PALOMASTONE	WHITE
W	STONE	PALOMASTONE WALL	WHITE
P	WOOD	RENNES	WHITE
P	STONE	ROADSTONE	LINEN
P	STONE	ROADSTONE	PEARL
W	STONE	ROADSTONE WALL	MIX
W	STONE	ROADSTONE WALL	WHITE
W	STONE	ROADSTONE WALL	PEARL
W	STONE	ROADSTONE WALL	LINEN
P	MARBLE	TAJ MAHAL	WHITE
P	CLAY	TERRACINA	WHITE
W	TEXTIL	TISSE WALL	WHITE
W	STONE	TOSCANA WALL	WHITE
W	MARBLE	TRAVERTINO	WHITE

# ÍNDICE INDEX INDICE

## DESERT

CAT.	TIPOLOGÍA	SERIE	COLOR
P	STONE	ABSTRACT	CAMEL
P	MARBLE	AXOR	GOLD
W	MARBLE	BERLUZZI	SAND
P	MARBLE	BERLUZZI	SAND
P	WOOD	BERNA	MIX
P	WOOD	BERNA	SAND
P	WOOD	BERNA	CAMEL
P	WOOD	BOHARS	SAND
P	STONE	BORRIOLSTONE	SAND
P	WOOD	BREST	SAND
P	WOOD	BREST	TAN
P	WOOD	BREST	UMBER
P	WOOD	CARABELA	SAND
P	CEMENT	CASTROVILLARI	TAN
P	TEXTIL	CHANNEL	GOLD
W	BASIC	CHROMATIC	HONEY
W	BASIC	CHROMATIC	SIENA
P	MARBLE	CONDAL	GOLD
P	STONE	CORNWALL	GOLD
P	METAL	CORTEN WALL	SAND
P	METAL	CORTEN WALL	TAN
W	METAL	CORTEN WALL	LINEN
P	CEMENT	COSMOPOLITA	SAND
W	CEMENT	COSMOPOLITA WALL	SAND
P	MARBLE	CREMA MARFIL	MARFIL
P	MARBLE	CROTONE	SAND
P	MARBLE	CROTONE	TAN
W	CEMENT	DEVON WALL	TAN
P	WOOD	DOVER	SAND
P	MARBLE	ELITE	GREIGE
P	WOOD	ETERNAL	ROBLE
P	CEMENT	EVIAN	SAND
W	CEMENT	EVIAN WALL	SAND
P	STONE	FIDENZA	SAND

CAT.	TIPOLOGÍA	SERIE	COLOR
P	STONE	FIDENZA	TAN
P	STONE	FIDENZA	SERENE
P	WOOD	FOREVER	HAYA
W	BASIC	GRISHA	LINEN
P	STONE	INTEGRA	GREIGE
P	MARBLE	LEGEND	SAND
W	BASIC	MAIOLICA	RED
W	BASIC	MAIOLICA	LINEN
W	BASIC	MAIOLICA	TAN
W	BASIC	MAIOLICA	N.COPPER
W	CEMENT	MARNE	SAND
W	CEMENT	MARNE	LINEN
P	WOOD	MARSALA	UMBER
P	WOOD	NATURE	SAND
P	WOOD	NATURE	CAMEL
P	MARBLE	NOYA	ALMOND
P	MARBLE	ONICE	GOLD
P	WOOD	ORIGIN	SAND
P	WOOD	ORIGIN	TAN
P	WOOD	RAGUSA	SAND
P	WOOD	RAGUSA	CAMEL
P	WOOD	RENNES	UMBER
P	STONE	ROADSTONE	TAN
W	STONE	ROADSTONE WALL	GOLD
P	STONE	ROADSTONE WALL	GOLD
P	WOOD	SLONWOOD	NATURAL
P	STONE	SOAPSTONE	TAN
W	STONE	SOAPSTONE WALL	TAN
P	CLAY	TERRACINA	UMBER
P	CLAY	TERRACINA	SIENNA
P	CLAY	TERRACINA	BASIC
P	CLAY	TERRACINA	SERENE
P	WOOD	YUKON	YUKON

## METALLIC

CAT.	TIPOLOGÍA	SERIE	COLOR
P	MARBLE	ALTAMURA	PEARL
P	MARBLE	ALTAMURA	SILVER
P	STONE	BELCASTEL	SILVER
W	MARBLE	BERLUZZI	PEARL
P	WOOD	BOHARS	OLIVO
P	STONE	BORRIOLSTONE	SILVER
P	METAL	BROOKLYN	SILVER
P	WOOD	CARABELA	SILVER
P	WOOD	CARABELA	GRAY
P	MARBLE	CASANIA	GRAY
W	CEMENT	CASSIS	SILVER
W	CEMENT	CASSIS	GRAY
P	CEMENT	CASTROVILLARI	SILVER
P	CEMENT	CASTROVILLARI	GRAY
P	CEMENT	CEPPO DI GRE	SILVER
W	BASIC	CHROMATIC	SILVER
W	BASIC	CHROMATIC	GRAY
W	METAL	CORTEN WALL	SILVER
P	CEMENT	COSMOPOLITA	SILVER
P	CEMENT	COSMOPOLITA	GRAY
W	CEMENT	COSMOPOLITA WALL	SILVER
P	CEMENT	DEVON	SILVER
W	CEMENT	DEVON WALL	SILVER
P	WOOD	DOVER	WHITE
P	WOOD	DOVER	SILVER
P	MARBLE	ELITE	SILVER
W	MARBLE	ELITE	SILVER
P	CEMENT	EVIAN	PEARL
W	CEMENT	EVIAN WALL	PEARL
P	MARBLE	EXPLOSION	BLUE
P	STONE	FIDENZA	SILVER
P	WOOD	FOREVER	OLIVO

CAT.	TIPOLOGÍA	SERIE	COLOR
P	WOOD	FOREVER	TILO
P	MARBLE	GEMSTONE	ROYALBLUE
W	BASIC	GRISHA	SILVER
P	STONE	INTEGRA	SILVER
P	CEMENT	LEMA	SILVER
W	CEMENT	LEMA	SILVER
W	CEMENT	LEMA WALL	SILVER
W	STONE	LEMA WALL	SILVER
P	STONE	LITIUM	SILVER
P	METAL	MADISON	BLUE
P	METAL	MADISON	SILVER
P	STONE	MAINSTONE	SILVER
W	BASIC	MAIOLICA	PEARL
W	BASIC	MAIOLICA	SILVER
W	BASIC	MAIOLICA	ROYALBLUE
W	BASIC	MAIOLICA	ARGENT
W	CEMENT	MARNE	SILVER
P	WOOD	MARSALA	GRAY
P	METAL	METAL	SILVER
P	METAL	METAL	ROYALBLUE
P	WOOD	ORIGIN	SILVER
P	CEMENT	ORISTAN	GRIS
P	STONE	PALOMASTONE	SILVER
W	STONE	PALOMASTONE WALL	SILVER
P	STONE	ROADSTONE	SILVER
P	STONE	ROADSTONE	MIX
W	STONE	ROADSTONE WALL	SILVER
W	STONE	ROADSTONE WALL	LINEN
P	METAL	SASSARI	SILVER
P	STONE	SOAPSTONE	SILVER

# ÍNDICE INDEX INDICE

## FUSION

CAT.	TIPOLOGÍA	SERIE	COLOR	CAT.	TIPOLOGÍA	SERIE	COLOR
P	MARBLE	ALTAMURA	GRAY	W	BASIC	ISEO	WHITE
W	BASIC	AEMPI	WHITE	P	METAL	MADISON	GREEN
W	BASIC	BIANCHI	WHITE	W	BASIC	MAIOLICA	CORAL
W	BASIC	BRINDISI	WHITE	W	BASIC	MAIOLICA	SEAGREEN
P	METAL	BROOKLYN	GREEN	W	BASIC	MANTOVA	WHITE
P	CEMENT	CASTROVILLARI	BLACK	P	METAL	METAL	TITANIUM
W	BASIC	CHROMATIC	GREEN	P	METAL	METAL	SEAGREEN
P	METAL	CORTEN	CORTEN B	P	WOODS	ORIGIN	GRAY
W	BASIC	CREAZZO	WHITE	P	MARBLE	PORTLOREN	BLACK
W	BASIC	DONINI	WHITE	W	BASIC	RECREA	WHITE
P	MARBLE	DOZZA	WHITE	W	BASIC	SUMA	WHITE
P	MARBLE	DOZZA	GOLD	W	BASIC	TRAPANI	WHITE
W	BASIC	EMARESE	WHITE	P	MARBLE	TORANO	STATUARIO
				P	MARBLE	VANITY	BROWN

## TEMPERATE

CAT.	TIPOLOGÍA	SERIE	COLOR	CAT.	TIPOLOGÍA	SERIE	COLOR
P	STONE	ABSTRACT	BLUE	P	STONE	INTEGRA	GRAY
P	STONE	ABSTRACT	GRAPHITE	P	CEMENT	LEMA	GRAPHITE
P	STONE	ABSTRACT	GRAY	P	CEMENT	LEMA	GRAY
P	STONE	ABSTRACT	SALVIA	P	STONE	MAINSTONE	GRAY
P	MARBLE	ALTAMURA	GRAY	P	STONE	MAINSTONE	GRAPHITE
P	STONE	BELCASTEL	GRAPHITE	W	BASIC	MAIOLICA	ROYALBLUE
P	METAL	BROOKLYN	ROYALBLUE	P	WOODS	MARSALA	GRAY
P	CEMENT	CASTROVILLARI	GRAY	P	WOODS	ORIGIN	GRAY
W	TEXTIL	CHANNEL	GRAY	P	STONE	ROADSTONE	GRAY
W	BASIC	CHROMATIC	BLUE	P	STONE	ROADSTONE	LINEN
W	BASIC	CHROMATIC	GRAPHITE	P	STONE	ROADSTONE	GRAY
P	CEMENT	COSMOPOLITA	GRAY	P	STONE	SOAPSTONE	GRAPHITE
P	CEMENT	DEVON	GRAY	P	STONE	SOAPSTONE	GRAY
P	MARBLE	ELITE	GRAY	P	CLAY	TERRACINA	GRAY
P	BASIC	ESSENCE	GRAY	W	TEXTIL	TRAPANI	GRAPHITE
P	STONE	FIDENZA	GRAY	P	MARBLE	VARESE	WHITE
P	STONE	FIDENZA	GRAPHITE				

6666666

# ÍNDICE INDEX INDICE

## COLONIAL

CAT.	TIPOLOGÍA	SERIE	COLOR
W	MARBLE	ALESSO	BLACK
P	MARBLE	ATLAS	GRAY
P	METAL	BEAM RUSTEEL	RUSTEEL
P	STONE	BELCASTEL	GRAPHITE
P	WOOD	BERNA	UMBER
P	MARBLE	BOSCO	BLACK
P	WOOD	BREST	UMBER
P	METAL	BROOKLYN	RUSTEEL
P	METAL	DC BROOKLYN	RUSTEEL
P	CEMENT	CASTROVILLARI	DAMGRAY
P	METAL	CORTEN	A
P	CEMENT	COSMOPOLITA	GRAY
W	CEMENT	COSMOPOLITA WALL	GRAY
P	MARBLE	CROTONE	UMBER
P	CEMENT	DEVON	GRAY
P	WOOD	DOVER	COFFEE
P	MARBLE	ELITE	GRAPHITE
P	MARBLE	EMPORIO	CALACATTA
P	WOOD	ETERNAL	TEKA
P	STONE	ETNASTONE	BLACK
P	STONE	ETNASTONE	GRAPHITE
P	CEMENT	EVIAN	GRAY
W	CEMENT	EVIAN WALL	GRAY
P	STONE	FIDENZA	GRAPHITE
P	STONE	FIDENZA	GRAY
W	BASIC	GRISHA	GRAY
P	STONE	INTEGRA	GRAPHITE
P	MARBLE	INVICTUS	CALACATTA
P	STONE	MAINSTONE	GRAPHITE
W	BASIC	MAIOLICA	SEAGREEN
P	METAL	METAL	SEAGREEN
P	METAL	METAL	TITANIUM
P	WOOD	NATURE	UMBER
P	CEMENT	ORISTAN	GRAFITO
W	MARBLE	PALAZZO	CALACATTA
P	STONE	PALOMASTONE	GRAPHITE
W	STONE	PALOMASTONE WALL	GRAPHITE
P	BASIC	RIVET	WHITE
P	STONE	ROADSTONE	GRAY
P	MARBLE	SAHARA	WHITE
P	MARBLE	SORRENTO	WHITE
P	STONE	SOAPSTONE	GRAPHITE
P	MARBLE	TAJ MAHAL	NACAR
P	MARBLE	TAJ MAHAL	SEAGREEN
P	CLAY	TERRACINA	BLACK
P	CLAY	TERRACINA	GRAY
P	CLAY	TERRACOTTA	COTTO

## BASICS

CAT.	TIPOLOGÍA	SERIE	COLOR
P	BASIC	ALPI	WHITE
P	MARBLE	ARABESCATTO	WHITE
P	MARBLE	ARABESCATTO	WHITE
P	MARBLE	BARANELLO	WHITE
W	MARBLE	BARANELLO WALL	WHITE
W	MARBLE	BARANELLO WALL	SHINY
W	MARBLE	BARANELLO WALL	MATT
W	BASIC	BIANCHI	SHINY
W	BASIC	BIANCHI	MATT
W	BASIC	BIANCHI	WHITE
W	BASIC	BIANCHI	ARGENT
P	BASIC	BROOKLYN	BLACK
P	BASIC	DC BROOKLYN	BLACK
P	CEMENT	CASTROVILLARI	BLACK
W	BASIC	FICUS CHROMATIC	WHITE
W	BASIC	FABRIC CHROMATIC	WHITE
W	BASIC	CLASSIC	WHITE
W	BASIC	CLASSIC	BLACK
P	METAL	CORTEN	BLANCO
P	METAL	CORTEN	B
P	METAL	CORTEN	A
W	METAL	CORTEN WALL	WHITE
W	METAL	CORTEN WALL	GRIS
P	MARBLE	DOZZA	WHITE
P	MARBLE	ELITE	BLACK
W	BASIC	ESSENCE	WHITE
P	BASIC	GRUM	BLACK
P	BASIC	HERITAGE	MONO
P	MARBLE	INVICTUS	WHITE
P	MARBLE	INVISIBLE	GOLD
P	STONE	IRONSTONE	BLACK
P	STONE	KEMBERG	LEAD
P	METAL	MADISON	BLACK
P	STONE	MAINSTONE	BLACK
W	BASIC	MAIOLICA	WHITE
P	MARBLE	MARQUINA	BLACK
P	MARBLE	MATERIA	KALOS
P	MARBLE	MATERIA	BLACK
P	MARBLE	MONTELEONE	BLANCO
P	MARBLE	PANTHER	BLACK
P	MARBLE	PORTLOREN	PORTLOREN
P	MARBLE	PORTLOREN	BLACK
P	MARBLE	SAFFIRE	WHITE
P	METAL	SASSARI	BLACK
P	BASIC	SHINE	BLANCO
P	BASIC	SHINE	BLACK
P	STONE	SOAPSTONE	WHITE
W	STONE	SOAPSTONE WALL	WHITE
W	BASIC	SUN	BLANCO
W	BASIC	SUN	SILVER
W	BASIC	SUN	GOLD
P	MARBLE	VARENNA	CARRARA
P	MARBLE	VARENNA	VARENNA
W	MARBLE	VARENNA WALL	CARRARA



- White  
NCS S 0505-R60B
- Pearl  
NCS S 1500 N
- Linen  
NCS S 1005-Y40R
- Copper  
NCS S 3005-Y50R
- Sienna  
NCS S 3010-Y40R
- Aquamarine  
NCS S 3020B50G

El estilo mediterráneo es sinónimo de luz, de sol, de madera que huele a campo, colores frescos y alegres y, maravillosos atardeceres.

The Mediterranean style is synonymous with light, sun, wood that smells of the countryside, fresh and cheerful colors and wonderful sunsets.



# Mediterranean

El uso del mimbre y ratán, el hierro forjado, madera sin tratar, textiles de lino y algodón son los elementos predominantes en este look.

The use of wicker and rattan, wrought iron, untreated wood, linen and cotton textiles are the predominant elements in this look.

Sus característicos paisajes naturales con calas de aguas cristalinas nos transportan al mejor verano de nuestras vidas. El Mediterráneo es capaz de mezclar estos materiales de una manera vibrante, armónica y vitalista.

Its characteristic natural landscapes with crystal clear coves transport us to the best summer of our lives. The Mediterranean is capable of mixing these materials in a vibrant, harmonious and vital way.



Más que tierra  
More than just earth

- Linen  
NCS S 1005-Y40R
- Sand  
NCS S 1005-Y20R
- Umber  
NCS S 4010-Y10R
- Gold  
NCS S 2070-Y10R

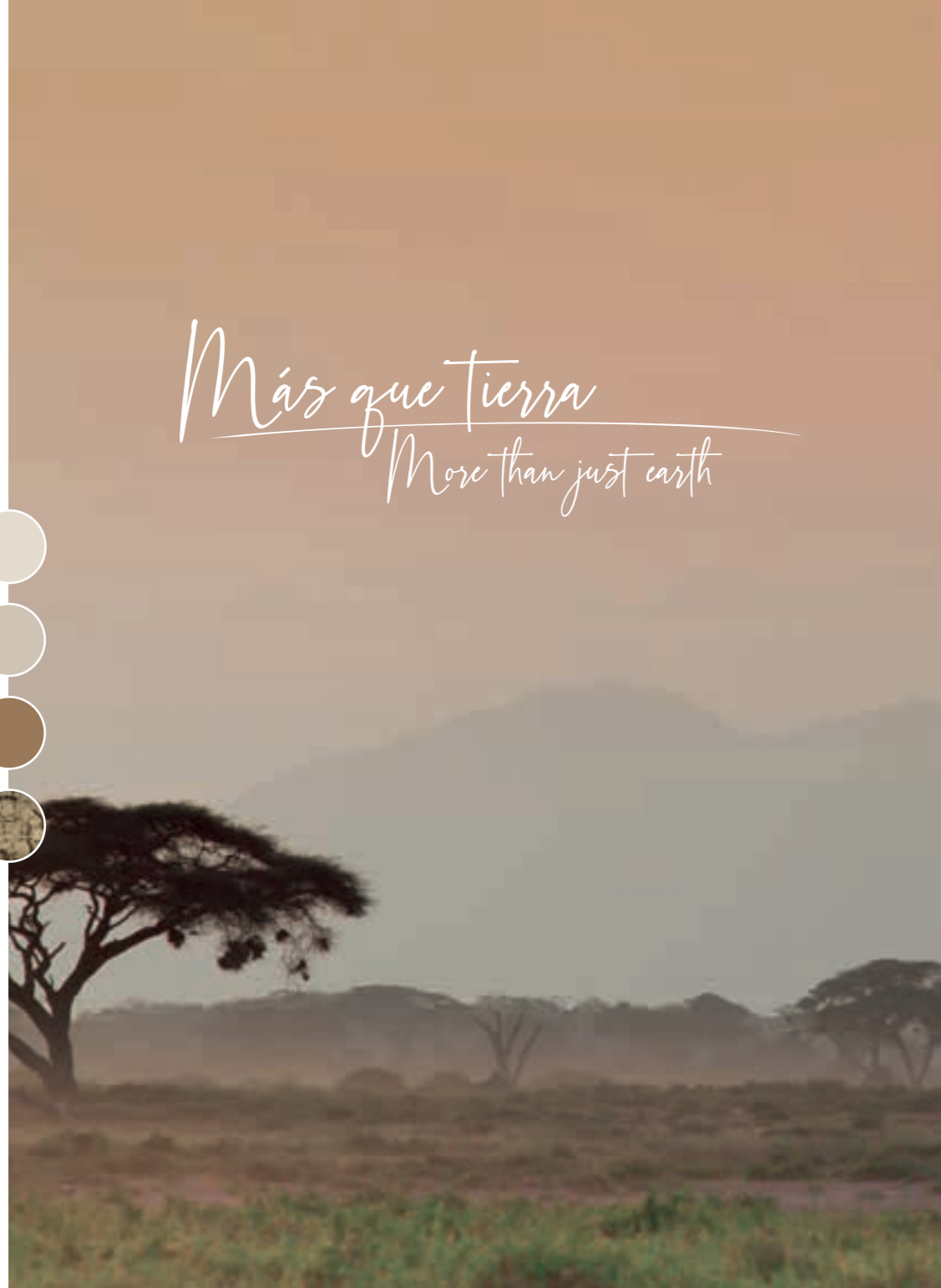

# Desert

La sabana, caravanas y oasis son lo primero que asociamos a los desiertos, los expertos en diseño no dejan de inspirarse en estos ambientes.

Acabados en madera y piedras pulidas y una decoración basada en los tonos marrones del desierto, colores tierra, grises y arena, creando ese vínculo entre el exterior y el interior.

The savannah, caravans and oases are the first thing we associate with deserts, design experts do not stop being inspired by these environments.

Finishes in wood and polished stones and a decoration based on the brown tones of the desert, earth colors, grays and sand, creating that link between the exterior and the interior.

La gama de colores básica es la terrosa, que abarca los rojos ladrillo, naranjas, ocre, marrones. Para contrastar se usan los tonos verdes intensos, azules e incluso amarillos. Como acentos desérticos, la idea es que rompa la monotonía de las paredes monocolors con tapizados, muebles y decoración autóctonos de esta zona.

The basic color range is earthy, which includes brick reds, oranges, ochre, browns. Intense green, blue and even yellow tones are used to contrast. As accents, the idea is to break the monotony of the solid colored walls with upholstery, furniture and decoration indigenous to this area.

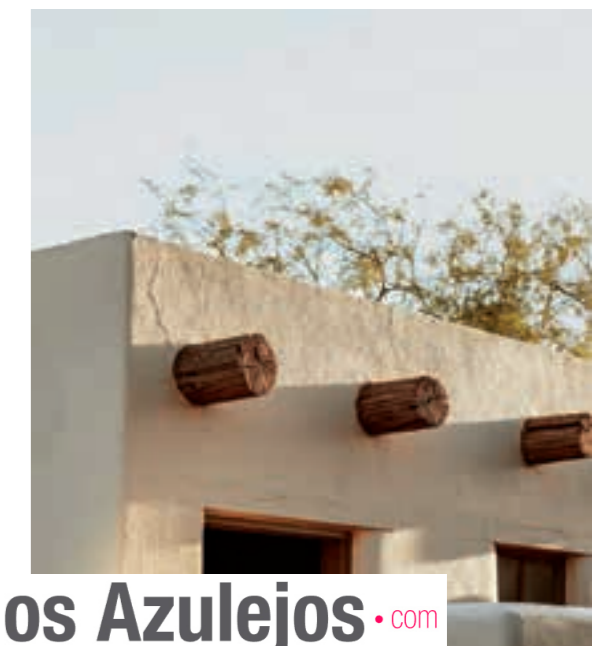

*Una Mirada que ilumina*  
The power to illuminate

- White  
NCS S 0505-R60B
- Pearl  
NCS S 1500 N
- Linen  
NCS S 1005-Y40R
- Aquamarine  
NCS S 3020-B50G



Se buscan maderas cálidas no sólo en suelos, paredes y muebles, sino también en todo tipo de complementos. Las variedades más habituales vuelven a ser las claras, como el haya o el abedul.

Warm woods are sought not only in floors, walls and furniture, but also in all kinds of accessories. The most common varieties are again the clear ones, such as beech or birch.



# Neutral

El moodboard Neutral busca multiplicar la claridad de los espacios, atrayendo la luz y creando espacio más acogedores y envolventes.

The Neutral moodboard seeks to multiply the clarity of spaces, attracting light and creating more welcoming and enveloping spaces.

El blanco roto es el color predominante, y es habitual que conviva con beiges y grises empolvados. Los toques de color se añaden mediante complementos, textiles, lámparas, cuadros, decoración...

Off-white is the predominant color, and it is common for it to coexist with dusty beiges and grays. Touches of color are added through accessories, textiles, lamps, paintings, decoration...





- Silver  
NCS S 0300-N
- Gray  
NCS S 3500-N
- Olivo  
NCS S 3005-Y20R
- Gloss Royalblue  
NCS S 6030-R80B

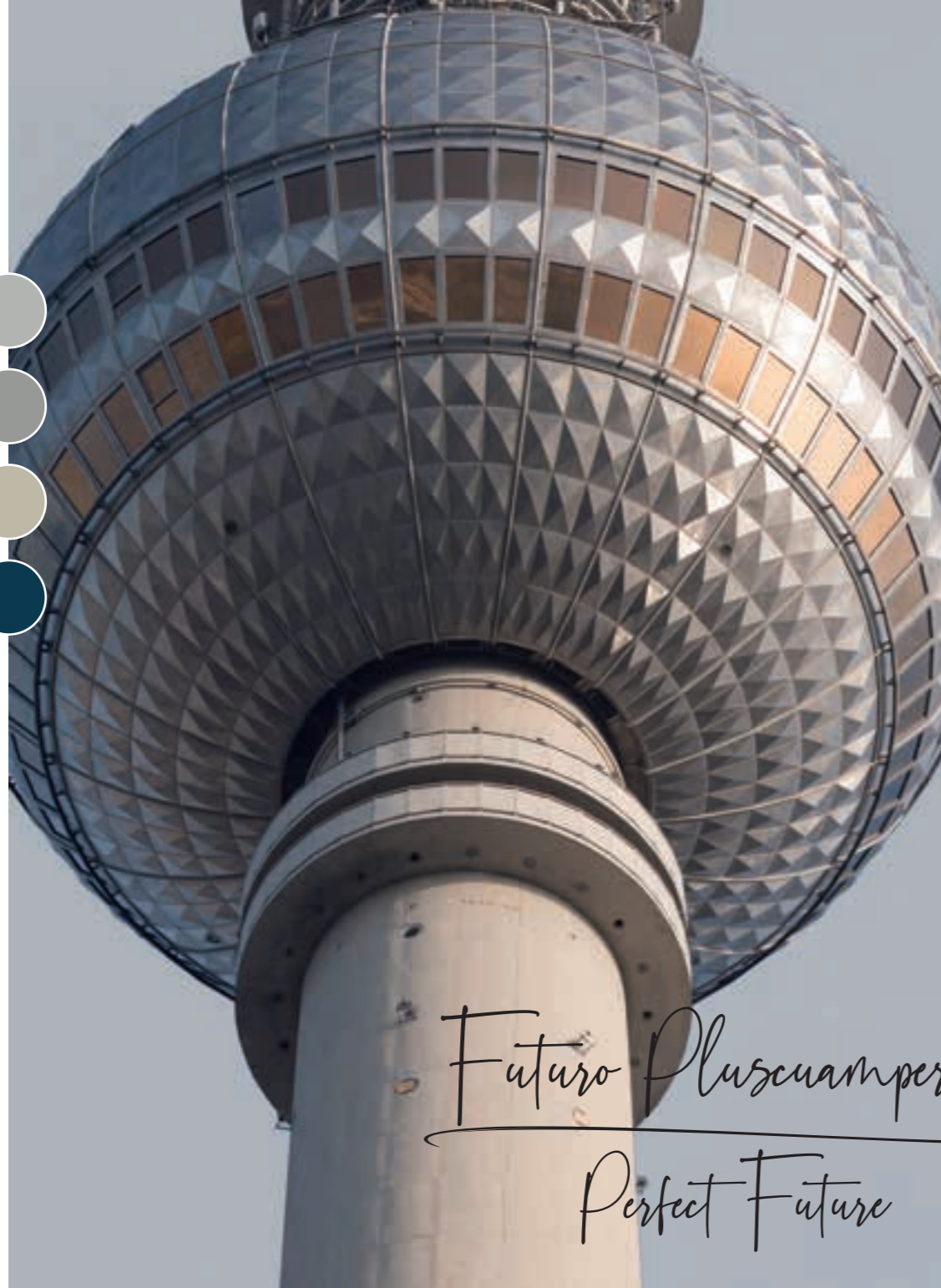

*Futuro Pluscuamperfecto*  
*Perfect Future*



# Metallic

El moodboard Metallic está inspirado en la arquitectura contemporánea del siglo XX y sus icónicas obras que han influenciado a toda una generación.

Este estilo es contemporáneo y está creado para asombrar. Con este moodboard es posible diseñar espacios tranquilos, ligeros y equilibrados gracias a los tonos neutros que nos ofrecen los grises pearl, silver y gray. En esta ocasión hemos incluido los azules índigo y cobalto.

The Metallic moodboard is inspired by contemporary 20th century architecture and its iconic works that have influenced an entire generation.

This style is contemporary and created to amaze. With this moodboard it is possible to design calm, light and balanced spaces thanks to the neutral tones offered by the pearl, silver and gray tones. We have also included indigo and cobalt blues.

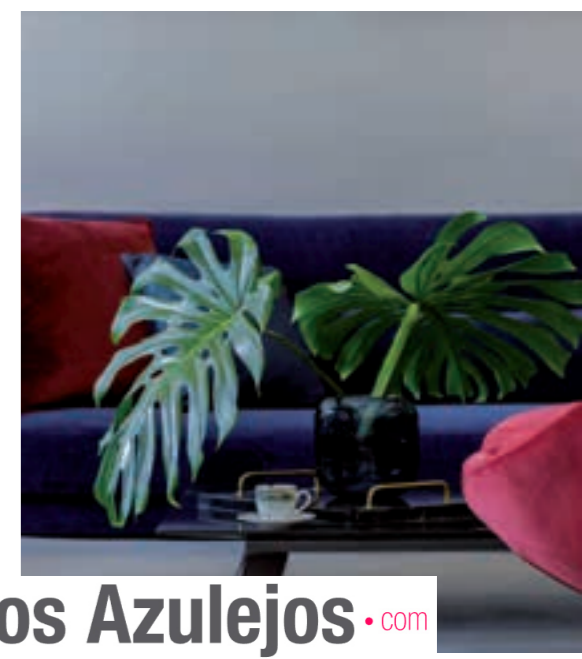

- White  
NCS S 1502-Y
- Silver  
NCS S 2002Y50R
- Gray  
NCS S 3500-N
- Black  
NCS S 8500-N
- Coral  
NCS S 1050-Y90R

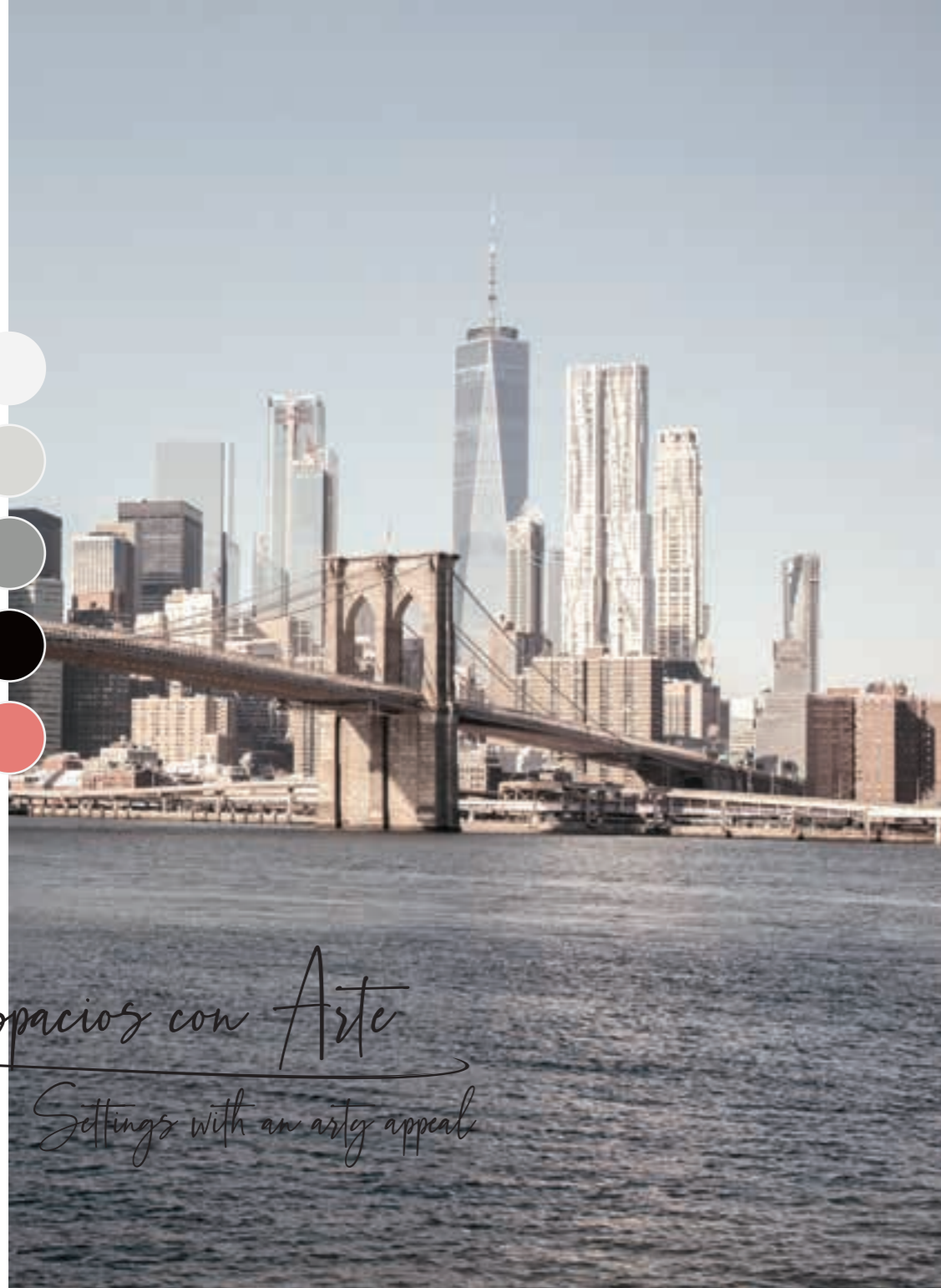

*Espacios con Arte*  
Settings with an arty appeal

# Fusion

Se ve influenciado en el Art Decó de los años 20, un estilo vanguardista que ensalza las formas conservadoras con el arte decorativo. El concepto de esta corriente debe su nombre a la primera exposición internacional realizada en París en 1925: L'Exposition Internationale des Arts Décoratifs et Industriels Modernes.

It is influenced by the Art Deco of the 1920s, an avant-garde style that praises conservative forms with decorative art. The concept of this current owes its name to the first international exhibition held in Paris in 1925: L'Exposition Internationale des Arts Décoratifs et Industriels Modernes.

El 2023 nos pide ambientes donde la cerámica con sus paletas cromáticas nos ayuda a diseñar estancias dinámicas y lujosas. El moodboard Fusion te permite mezclar y combinar colores, texturas, diseños... Por la elegancia que aporta, por su carácter ornamental, este estilo está cada vez más presente en los diseños decorativos actuales, en los diseños para los más exigentes.

2023 asks us for spaces where ceramics with its color palettes help us design dynamic and luxurious rooms. The moodboard Fusion allows you to mix and match colors, textures, designs ... Due to the elegance it brings, due to its ornamental character, this style is increasingly present in current decorative designs, in designs for the most demanding.



- White  
NCS S 1502-Y
- Umber  
NCS S 5010-Y10R
- Coffee  
NCS S 5010-Y10R
- Rusteel  
NCS S 6005-Y20R
- Seagreen  
NCS S 6010-B70G



*El Placer es tuyo*  
*The Pleasure is all yours*

# Colonial

Si analizamos el origen del estilo nos debemos remontar al estilo decorativo que se utilizaba en las antiguas colonias en el Sudeste Asiático de países europeos como España, Francia, Inglaterra y Países Bajos entre otros.

La paleta de colores del estilo colonial se centra, asimismo, en tonos naturales. Predominan los verdes y los marrones oscuros, además de los tonos tierra claros y los arena. Madera oscura y maciza, plantas tropicales, motivos étnicos y algún que otro artículo de lujo de época, como cofres o vajillas de porcelana, se entremezclan para crear un ambiente de lujo exótico del pasado.

If we analyze the origin of the style, we must go back to the decorative style that was used in former colonies in Southeast Asia of European countries like Spain, France, England and the Netherlands, among others.

The colonial-style color palette also focuses on natural tones. Greens and dark browns predominate, in addition to light earth tones and sand. Solid dark wood, tropical plants, ethnic motifs and the occasional luxury item, such as chests or porcelain tableware, intertwined to create an atmosphere of exotic luxury from the past.

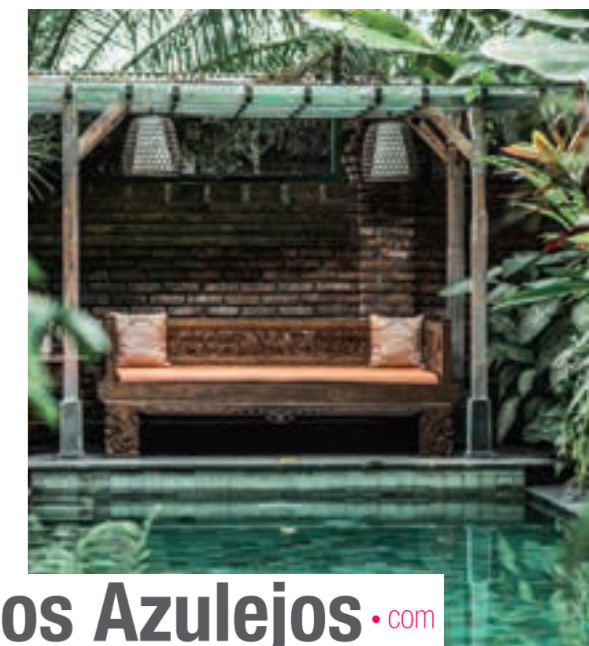

*Colores para caracterizar*  
*Colours for creating character*

- Gray  
NCS S 3500-N
- Graphite  
NCS S 6502-Y
- Lapisblue  
NCS S 7010-R70B
- Royalblue  
NCS S 6030-R80B



Estaríamos dentro de un estilo contemporáneo, logrando espacios de gran carácter, elegancia y sofisticación.

We would be within a contemporary style, achieving spaces of great character, elegance and sophistication.



# Temperate

Look muy destacado por el uso de detalles industriales, muebles de madera y metal y piezas con personalidad que le aporten autenticidad a los espacios.

Look very prominent due to the use of industrial details, wood and metal furniture and pieces with personality that add authenticity to the spaces.

Sin divisiones, con grandes ventanales, techos altos, pavimentos cementosos, vigas de hierro, así se caracteriza el estilo temperate. Aunque su naturaleza es eminentemente urbana, este estilo también se hace un hueco en las casas de campo o rústicas contemporáneas.

Without divisions, with large windows, high ceilings, concrete floors, iron beams, this is how the temperate style is characterized. Although its nature is eminently urban, this style also finds a place in contemporary country houses or rustic houses.

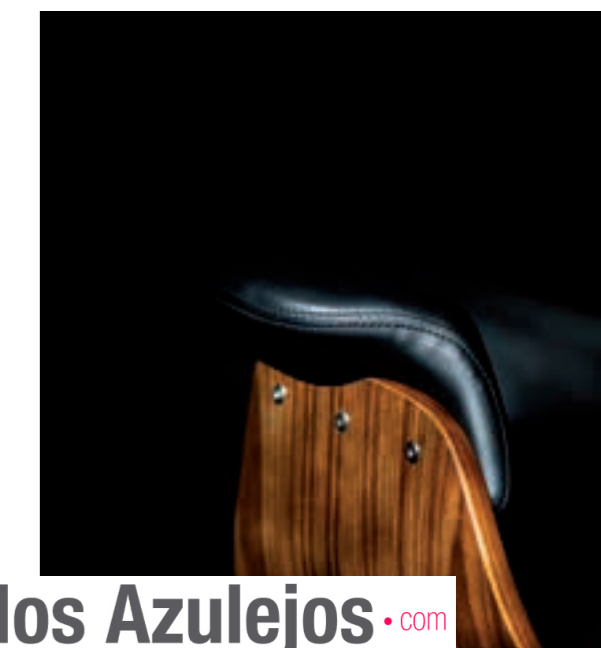
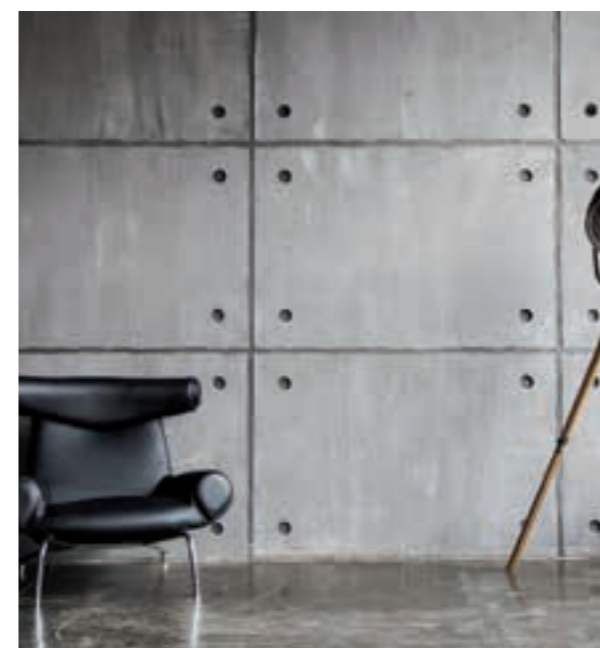

- White  
NCS S 1502-Y
- Graphite  
NCS S 6502-Y
- Black  
NCS S 8500-N



*El clásico estilo Black & White*  
*Classic Black & White*

# Basics

Hemos reinterpretado el estilo Black&White muy empleado en moda para aterrizarlo en hogares y espacios. En nuestro caso hemos añadido el gris ya que consideramos que entre dos posturas contrapuestas siempre hay un punto de encuentro que en este caso es el gris.

We have reinterpreted the Black & White style widely used in fashion to land it in homes and spaces. In our case we have added gray since we consider that between two opposing positions there is always a meeting point, which in this case is gray.

La unión de estos tres colores es una apuesta segura en cualquier estancia. La característica principal del color negro en interiorismo es su sofisticación, sobriedad y elegancia. El blanco combina a la perfección con el resto de colores, es uno de los más utilizados en cualquier hogar. Es perfecto para dar mayor claridad y profundidad. El gris nos aportará equilibrio y elegancia para crear espacios atemporales y vanguardistas.

The union of these three colors is a safe bet in any room. The main characteristic of the black color in interior design is its sophistication, sobriety and elegance. White combines perfectly with the rest of the colors, it is one of the most used in any home. It is perfect for giving clarity and depth. Gray will give us balance and elegance to create timeless and avant-garde spaces.

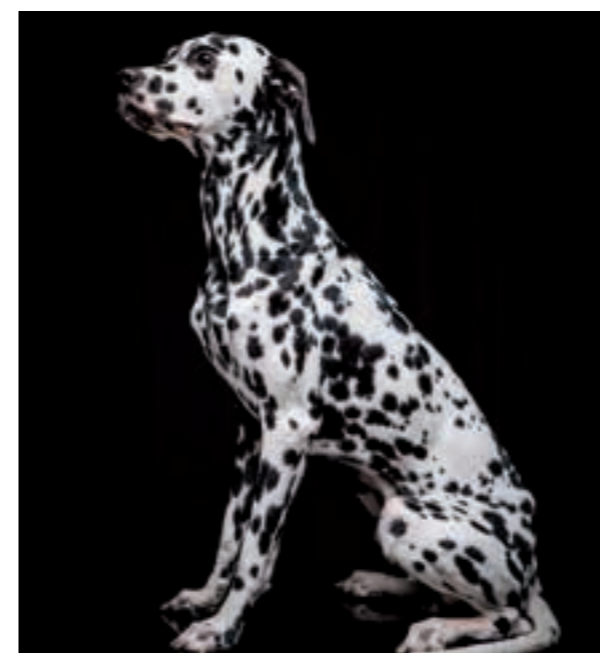

# Feel & Mix

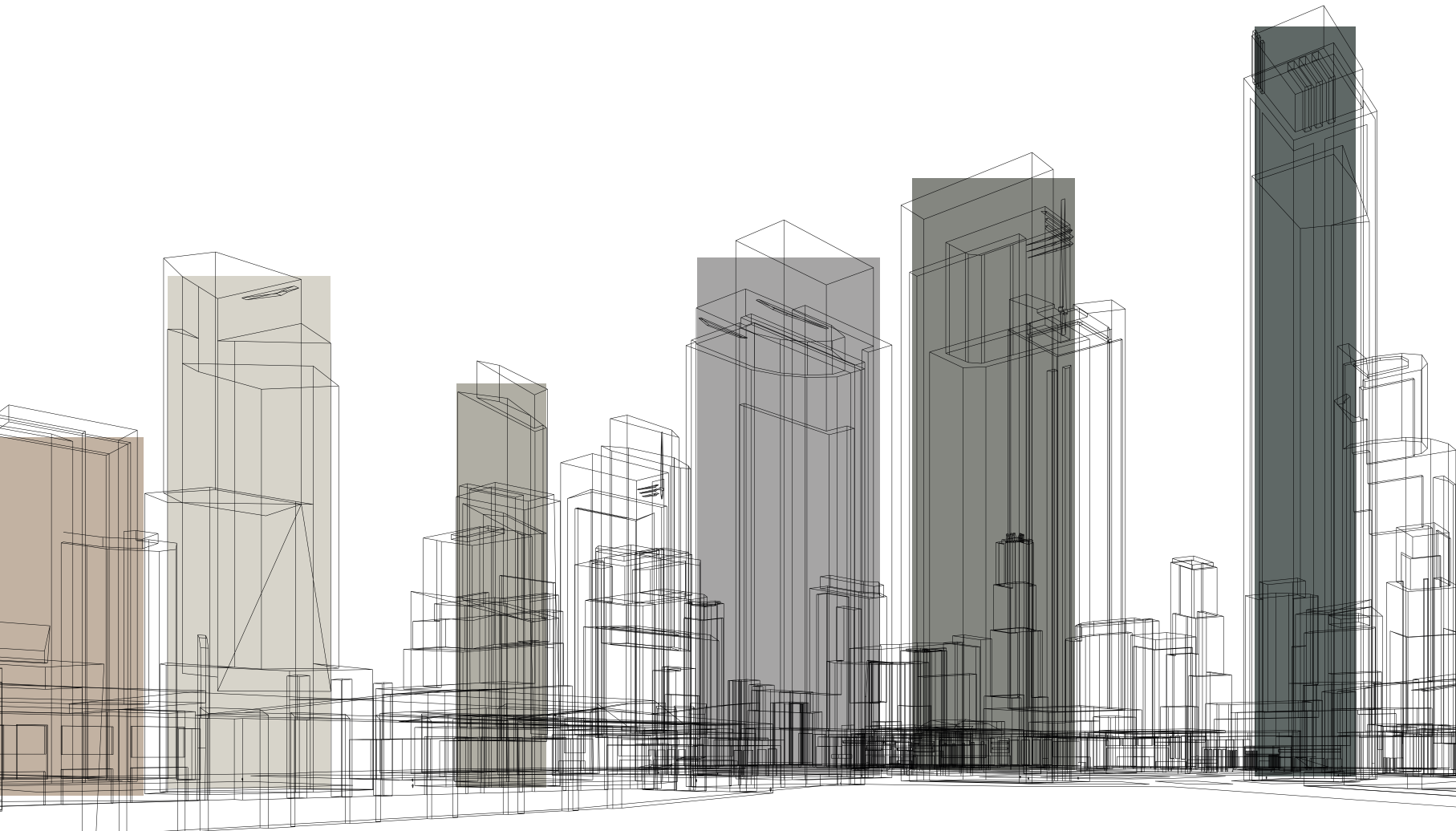

**TAU**  
cerámica

Porcelánico / Porcelain / Gres cérame

# Concept

**PORCELAIN**

# ÍNDICE INDEX INDICE

Alfabético  
Alphabetic

## A

ABSTRACT 106  
ALPI 310  
ALTAMURA 218  
ALTEA 108  
ARABESCATTO 222  
ATLAS GRAY 316  
AURUM CALACATTA 226  
AVORIO 228  
AXOR GOLD 232

## B

BARANELLO 234  
BEAM RUSTEEL 318  
BELCASTEL 126  
BELCASTEL 364   
BERNA 354   
BOHARS 174  
BORRIOLSTONE 130  
BOSCO BLACK 320  
BOTANICO 312  
BREST 178  
BROOKLYN 52

## C

CALACATTA GREEN 322  
CARABELA 356   
CASANIA GRAY 324  
CASTROVILLARI 366   
CASTROVILLARI 70  
CEPPO DI GRE 74  
CLASSICS 112  
CONDAL GOLD 238  
CORTEN 56  
COSMO 116  
COSMOPOLITA 78  
COSMOPOLITA 368   
CROTONE 240

## D

DECOR + 326  
DEVON 82  
DEVON 370   
DOVER 182  
DOZZA 244

## E

ELITE 248  
EMPORIO 252  
EMPORIO CALACATTA 328  
ETERNAL 186  
ETNASTONE 134  
EVIAN 348   
EXPLOSION 256

## F

FIDENZA 138  
FIDENZA 372   
FOREVER 190  
FOREVER 374 

## G

GRUM 308

## H

HERITAGE 350 

## I

INTEGRA 142  
INTEGRA 376   
INVICTUS 260  
INVISIBLE GOLD 330  
IROSTONE BLACK 332

## L

LEGEND 262  
LEMA 86  
LITIUM 146

## M

MADISON 60  
MAGIC 118  
MAGNA BLUE 334  
MAINSTONE 148  
MARQUINA 266  
MARQUINA BLACK 336  
MARSALA 194  
MARSALA 378   
METAL 64  
MIDTOWN 152

## N

NATURE 360   
NORTON 156  
NOYA 270

## O

ONICE GOLD 272  
ONICE GOLD 338  
ONTARIO 198  
ORIGIN 200  
ORIGIN 380   
ORISTAN 90  
OXFORD 120

## P

PALISANDRO GRAY 340  
PALOMASTONE 158  
PANTHER 276  
PIERRE 382   
PORTLOREN 280  
PORTLOREN BLACK 342

## R

RAGUSA 204  
RENNES 208  
RIVET 352   
ROADSTONE 164

## S

SAHARA 288  
SIXTONE 122  
SLONWOOD 212  
SOAPSTONE 168  
SORRENTO 286

## T

TAJ MAHAL 288  
TERRACINA 96  
TERRACINA 384   
TERRACOTTA 100  
TORANO 292

## V

VANITY BROWN 298  
VARENNA 300  
VARENNA 344  
VARESE 304

## Y

YUKON 214





## 120x280

ALPI 310  
ATLAS GRAY 316  
BEAM RUSTTEL 318  
BOSCO BLACK 320  
CALACATTA GREEN 322  
CASANIA GRAY 324  
EMPORIO 252  
EMPORIO CALACATTA 328  
GRUM 310  
INVISIBLE GOLD 330  
IROSTONE BLACK 332  
MAGNA BLUE 334  
MARQUINA 266  
MARQUINA BLACK 336  
ONICE GOLD 272  
ONICE GOLD 338  
PALISANDRO GRAY 340  
PORTLOREN 280  
PORTLOREN BLACK 342  
VARENNA 300  
VARENNA 344

## 120x260

ALPI 310  
ATLAS GRAY 316  
BEAM RUSTTEL 318  
BOSCO BLACK 320  
CALACATTA GREEN 322  
CASANIA GRAY 324  
DECOR+ 326  
EMPORIO 252  
EMPORIO CALACATTA 328  
GRUM 310  
INVISIBLE GOLD 330  
IROSTONE BLACK 332  
MAGNA BLUE 334  
MARQUINA 266  
MARQUINA BLACK 336  
ONICE GOLD 272  
ONICE GOLD 338  
PALISANDRO GRAY 340  
PORTLOREN 280  
PORTLOREN BLACK 342  
VARENNA 300  
VARENNA 344

## 90x180

ARABESCATTO 222  
BELCASTEL 126  
COSMOPOLITA 78  
ELITE 248  
LEMA 86  
SOAPSTONE 168  
TORANO 292  
VARESE 304

## 30x180

ORIGIN 200

## 22,5x180

DOVER 182  
ORIGIN 200

## 75x150

ALTAMURA 218  
BARANELLO 234  
COSMOPOLITA 78  
EMPORIO 252  
MAINSTONE 148  
ONICE GOLD 272  
PALOMASTONE 158  
ROADSTONE 164

## 25x150

BOHARS 174  
BREST 178  
DOVER 182  
ETERNAL 186  
RENNES 208

## 30x120,5

FOREVER 190  
FOREVER 374 CO 120  
MARSALA 194  
MARSALA 378 CO 120  
ORIGIN 200  
ORIGIN 380 CO 120

## 120x120

ALTAMURA 218  
ARABESCATTO 222  
AURUM CALACATTA 226  
AVORIO 228  
AXOR GOLD 232  
BORRIOLSTONE 130  
BROOKLYN 52  
CEPPO DI GRE 74  
COSMOPOLITA 78  
CROTONE 240  
DEVON 82  
DOZZA 244  
ELITE 248  
EMPORIO 252  
ETNASTONE 134  
EXPLOSION 256  
INTEGRA 142  
LEGEND 262  
LEMA 86  
MADISON 60  
MAINSTONE 148  
NOYA 270  
PALOMASTONE 158  
PANTHER 276  
PORTLOREN 280  
SAHARA 284  
SOAPSTONE 168  
SORRENTO 286  
TAJ MAHAL 288  
VARENNA 300  
VARESE 304

## 60x120

ALTAMURA 218  
ARABESCATTO 222  
AURUM CALACATTA 226  
AVORIO 228  
AXOR GOLD 232  
BARANELLO 234  
BELCASTEL 126  
BORRIOLSTONE 130  
BOTANICO 312  
BROOKLYN 52  
CASTROVILLARI 70  
CEPPO DI GRE 74  
CONDAL GOLD 238  
CORTEN 56  
COSMOPOLITA 78  
CROTONE 240  
DEVON 82  
DEVON 370 CO 120  
DOZZA 244  
ELITE 248  
EMPORIO 252  
ETNASTONE 134  
EXPLOSION 256  
FIDENZA 138  
INTEGRA 142  
INTEGRA 376 CO 120  
INVICTUS 260  
LEGEND 262  
LEMA 86  
LITIUM 146  
MADISON 60  
MAINSTONE 148  
METAL 64  
MIDTOWN 152  
NORTON 156  
NOYA 270  
ONICE GOLD 272  
PALOMASTONE 158  
PANTHER 276  
PORTLOREN 280  
ROADSTONE 164  
SAHARA 284  
SOAPSTONE 168  
SORRENTO 286  
TAJ MAHAL 288  
TERRACINA 96 CO 120  
TERRACINA 384  
VANITY BROWN 298  
VARENNA 300  
VARESE 304

## 23x120

BERNA 354 AELER  
CARABELA 356 AELER  
NATURE 360 AELER

## 23x120

BERNA 354  
CARABELA 356  
NATURE 360

## 20x120

DOVER 182  
FOREVER 190  
MARSALA 194  
ONTARIO 198  
ORIGIN 200  
RAGUSA 204  
SLONWOOD 212  
YUKON 214

## 15x120

ELITE 248  
ETNASTONE 134  
MAINSTONE 148

## 15x120

ELITE 248  
ETNASTONE 134  
MAINSTONE 148

## 25x100

ETERNAL 186  
FOREVER 190

## 90x90

AURUM CALACATTA 226  
AXOR GOLD 232  
BELCASTEL 126  
BELCASTEL 364 CO 120  
CONDAL GOLD 238  
COSMOPOLITA 78  
COSMOPOLITA 368 CO 120  
DEVON 82  
ELITE 248  
INTEGRA 142  
INTEGRA 376 CO 120  
INVICTUS 260  
LEMA 86  
PALOMASTONE 158  
ROADSTONE 164  
TORANO 292

## 45x90

CORTEN 56  
COSMOPOLITA 78  
TORANO 292

## 9x90

ELITE 248

## 75,5x75,5

CASTROVILLARI 366 CO 120  
FIDENZA 372 CO 120  
TERRACINA 384 CO 120

## 75x75

ALTAMURA 218  
BARANELLO 234  
CASTROVILLARI 70  
CROTONE 240  
DOZZA 244  
ELITE 248  
FIDENZA 138  
LEGEND 262  
LITIUM 146  
MAINSTONE 148  
ONICE GOLD 272  
SOAPSTONE 168  
VARENNA 300

## 37,5x75

VARENNA 300

## 30,3x61,3

ORISTAN 90

## 61x61

CASTROVILLARI 366 CO 120  
DEVON 370 CO 120  
FIDENZA 372 CO 120  
ORIGIN 200  
ORIGIN 380 CO 120

## 60,5x60,5

BELCASTEL 364 CO 120  
COSMOPOLITA 368 CO 120  
DEVON 370 CO 120  
INTEGRA 376 CO 120

## 60x60

CORTEN 56  
ALTAMURA 218  
ARABESCATO 222  
BARANELLO 234  
CASTROVILLARI 70  
COSMOPOLITA 78  
CROTONE 240  
DEVON 82  
DOZZA 244  
ELITE 248  
EMPORIO 252  
FIDENZA 138  
HERITAGE 350 AELER  
INTEGRA 142  
LEGEND 262  
LEMA 86  
LITIUM 146  
MAINSTONE 148  
METAL 64  
ORISTAN 90  
PALOMASTONE 158  
RIVET 352 AELER  
ROADSTONE 164  
SOAPSTONE 168  
SORRENTO 286  
TERRACINA 96  
TORANO 292  
VARENNA 300

## 30x60

ALTAMURA 218  
ARABESCATTO 222  
CORTEN 56  
COSMOPOLITA 78  
ELITE 248  
EMPORIO 252  
FIDENZA 138  
INTEGRA 142  
LITIUM 146  
METAL 64  
PALOMASTONE 158  
ROADSTONE 164  
SOAPSTONE 168  
SORRENTO 286  
TORANO 292  
VARENNA 300

## 15x60

FOREVER 190

## 16,3x51,7

PALOMASTONE 158

## 45x45

COSMOPOLITA 78  
EVIAN 348 AELER  
ORISTAN 90

## 8x40

DOVER 182

## 33,3x33,3

TERRACOTTA 100

## 20x30

PIERRE 382 CO 120

## 9x30

ELITE 248

## 20x24

ABSTRACT 106  
COSMO 116  
MAGIC 118  
OXFORD 120

## 19,8x22,8

SIXTONE 122  
EMPORIO 252  
SAHARA 284

## 22,3x22,3

ALTEA 108  
CLASSICS 112  
EMPORIO 252  
SAHARA 284

## 20x20

PIERRE 382 CO 120



tauceramica.com

**ACABADOS**  
FINISHES  
FINITIONS

**NOMBRE**  
NAME  
NOMS

**CARACTERÍSTICAS GENERALES**  
GENERAL FEATURES  
PICTOGRAMES  
SPÉCIFICATIONS  
GÉNÉRALES

**FORMATOS**  
FORMATS  
FORMATS

**Nº DE LIENZOS DIFERENTES**  
NUMBER OF DIFFERENT DESIGNS  
NUMÉRO DE TOILE DIFFÉRENTE

**CÓDIGO DE PRECIO**  
M: PRECIO POR M2  
P: PRECIO POR PIEZA. EN  
DECORADOS PRECIO POR SET.  
\*PRICE CODE  
M: PRICE PER M2  
P: PRICE PER SET (REGARDLESS  
THE QUANTITY)  
\*CODE DE PRIX  
M: PRIX PAR M2  
P: PRIX PAR PIÈCE. POUR LES  
DÉCORS PRIX PAR JEU.

**Nº REFERENCIA NCS**

**CARACTERÍSTICAS TÉCNICAS**  
TECHNICAL  
FEATURES  
SPÉCIFICATIONS  
TECHNIQUES

**COLORES DISPONIBLES**  
AVAILABLE  
COLOURS  
COULEURS  
DISPONIBLES

**CEPPO DI GRE** Natural Matt Pulido Polished  
Pub V2 R

**FORMATS**

120x120 / 48"x48"  
Natural M 32  
Polished M 34

60x120 / 24"x48"  
Natural M 29  
Polished M 26

Talco  
NCS 3.50D2 - 15509

Silver  
NCS 3.50B7

**TECHNICAL SPECIFICATIONS**

CLASSE 1  
WATER ABSORPTION 0.5%  
FROST RESISTANCE  
SLIP RESISTANCE R10  
CHEMICAL RESISTANCE  
THERMAL RESISTANCE  
STAIN RESISTANCE  
FLEXURE  
ANTI-GRIP

\*Posibilidad de tratamiento CE103 sobre el acabado natural. Consulte condiciones. Este tratamiento puede producir cambio de color en las tonalidades oscuras.  
\*Possibility to get CE103 anti-slip rating for Nat finish. Check conditions. This process may generate shade variation in dark colours.  
\*Possibilité de traitement CE103 sur le finition naturelle. Consultez les conditions. Ce traitement peut produire un changement de couleur dans les tons foncés.



**NÚMERO DE PÁGINA**  
PAGE NUMBER  
NUMÉRO DE PAGE

**AMBIENTE**  
SETTING  
AMBIANCE

**DESCRIPCIÓN**  
DESCRIPTION  
DESCRIPTION

**GUÍA DE USO**  
MODE D'EMPLOI

**USER GUIDE**

**PICTOGRAMAS**  
SYMBOLS

- |  |   |   |
|--|---|---|
| <b>P</b> PORCELÁNICO ESMALTADO<br>GLAZED PORCELAIN<br>GRÈS CÉRAME ÉMAILLÉ                                  | <b>G</b> GRES PASTA ROJA<br>RED BODY FLOOR TILE<br>GRÈS PÂTE ROUGE                  | <b>V1</b> TONO UNIFORME<br>UNIFORM TONE<br>NUANCE UNIFORME                          |
| <b>Pcb</b> PORCELÁNICO MASA COLOREADA<br>COLOURED BODY PORCELAIN TILES<br>GRÈS CÉRAME COLORÉ DANS LA MASSE | <b>Rc</b> RECTIFICADO<br>RECTIFIED TILES<br>RECTIFIÉ                                | <b>V2</b> LIGERA DESTONIFICACIÓN<br>SLIGHT SHADE VARIATION<br>LÉGER DÉNUANÇAGE      |
| <b>Pfb</b> PORCELÁNICO TODO MASA<br>FULL BODY PORCELAIN TILES<br>CARREAUX DE PORCELAIN PLENE MASSE         | <b>Nr</b> NO RECTIFICADO<br>NON RECTIFIÉ<br>NON RECTIFIÉ                            | <b>V3</b> DESTONIFICACIÓN MODERADA<br>MODERATE SHADE VARIATION<br>DÉNUANÇAGE MODÉRÉ |
| <b>P*</b> GRES PASTA BLANCA<br>WHITE BODY FLOOR TILE<br>GRÈS CERAM EN PÂTE BLANCHE                         | <b>RLV</b> VOLUMEN PERCEPTIBLE<br>NOTICEABLE VOLUME<br>RELIEF                       | <b>V4</b> DESTONIFICACIÓN INTENSA<br>HIGH SHADE VARIATION<br>FORT DÉNUANÇAGE        |
| <b>W</b> REVESTIMIENTO PASTA BLANCA<br>WHITE BODY WALL TILE<br>FAÏENCE PÂTE BLANCHE                        | <b>TXT</b> TEXTURADO RELIEVE SUAVE<br>TEXTURE SMOOTH RELIEF<br>TEXTURÉ LÉGER RELIEF |   |
- 20** ESPESOR DE 20mm. 20mm. THICKNESS    **6** ESPESOR DE 6mm. 6mm. THICKNESS    **3** ESPESOR DE 3mm. 3mm. THICKNESS

- |   |  |   |  |
|---|--|---|--|
| <b>DIMENSIÓN Y APARIENCIA</b><br>DIMENSION AND APPEARANCE<br>DIMENSION ET APPARENCE   | <b>RESISTENCIA A LA ABRASIÓN PROFUNDA</b><br>RESISTANCE TO DEEP ABRASION<br>RÉSISTANCE À L'ABRASION PROFONDE | <b>RESISTENCIA A LA HELADA</b><br>FROST RESISTANCE<br>RÉSISTANCE AU GEL           | <b>RESISTENCIA A LAS MANCHAS</b><br>STAIN RESISTANCE<br>RÉSISTANCE AUX TÂCHES      |
| <b>ABSORCIÓN DE AGUA</b><br>WATER ABSORPTION<br>ABSORPTION D'EAU  | <b>RESISTENCIA A LA FLEXIÓN</b><br>TENSILE STRENGTH<br>RÉSISTANCE À LA FLEXION                               | <b>RESISTENCIA AL CUARTEO</b><br>CRAZING RESISTANCE<br>RÉSISTANCE AUX CRAQUELURES | <b>RESISTENCIA AL DESLIZAMIENTO</b><br>SLIP RESISTANCE<br>RÉSISTANCE AU GLISSEMENT |
| <b>RESISTENCIA A LA ABRASIÓN SUPERFICIAL</b><br>RESISTANCE TO SUPERFICIAL ABRASION<br>RÉSISTANCE À L'ABRASION SUPERFICIELLE | <b>RESISTENCIA TÉRMICA</b><br>THERMAL RESISTANCE<br>RÉSISTANCE THERMIQUE                                     | <b>RESISTENCIA QUÍMICA</b><br>CHEMICAL RESISTANCE<br>RÉSISTANCE CHIMIQUE          | <b>FUERA DE ESCALA</b><br>OUT OF SCALE<br>ÉCHELLE AUGMENTÉE                        |

**Tipos de uso**  
Intended use

- |  |  |
|--|--|
| <b>L1</b> Transito ligero intermitente en ausencia de abrasivo<br>Light intermittent traffic devoid of abrasive agents | <b>H4</b> Transito medio con acceso directo al exterior<br>Moderate traffic with direct outdoor acces  |
| <b>L2</b> Transito ligero sin acceso directo al exterior<br>Light Traffic with no direct outdoor acces                 | <b>H5</b> Transito intenso con acceso directo al exterior<br>Heavy Traffic with direct outdoor acces   |
| <b>L3</b> Transito ligero con acceso directo al exterior<br>Light Traffic with direct outdoor acces                    | <b>H6</b> Transito intenso continuo con presencia constante de suciedad<br>Heavy Traffic with direct outdoor acces and constant presence of dirt |

# ACABADOS

FINISHES

- **Natural**

*Mate*  
*Matt*

- **Granilla Pulida**

*High Polished*  
*Haut Brillant*

- **Rlv. Abujardado**

*Grip*  
*Bouchardé*

- **Pulido**

*Polished*  
*Brillant*

- **Semipulido**

*Lappatto*  
*Semi Poli*

- **Natural Satinado**

*Satin Matt Finish*  
*Mate*

- **Adz**

*Antislip*  
*Antiderapant*

**Porcelain**

PORCELAIN / PORCELÁNICO / GRES CÉRAME

# Metals

COLLECTION

Brooklyn	52
Corten	56
Madison	60
Metal	64

TAU

METALS / METALES / MÉTAUX

# Metals

METALS / METALES / MÉTAUX



**Silver**  
NCS S 5502-R



**Green**  
NCS 5005-G80Y



**Musgo**  
NCS 6502 - Y

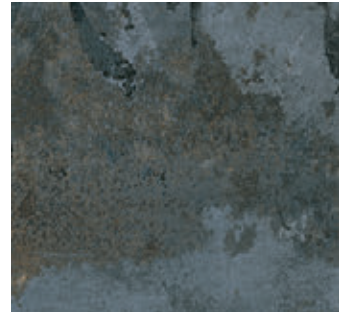

**Royalblue**  
NCS 6502 - G



**Rusteel**  
NCS S 4005-Y50R



**Black**  
NCS S 8000-N

# BROOKLYN

Granilla Metálica High Metallic  
Semipulido Lappato

Pcb V3 Rc

## FORMATS

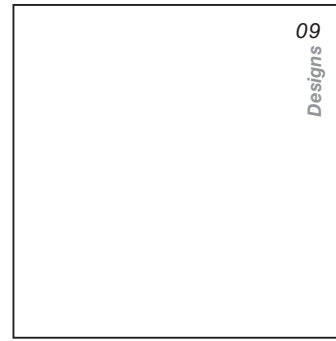

120x120 / 48''x48''  
Granilla Metálica M 40



60x120 / 24''x48''  
Granilla Metálica M 32

## DECOR



DC Brooklyn Rusteel  
120x120 / 48''x48''  
Granilla Metálica M43

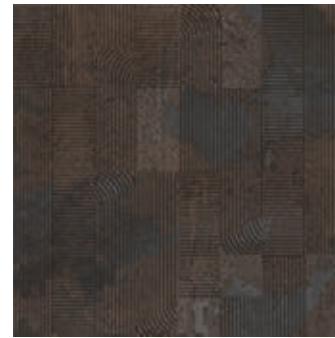

DC Brooklyn Black  
120x120 / 48''x48''  
Granilla Metálica M43

## TECHNICAL SPECIFICATIONS

CUMPLE	< 0,5%	110 / 130	35 / 45	RESISTE	RESISTE	RESISTE	UA*	C5	DCOF >0,42

\*Evitar el contacto con disoluciones ácidas.  
\*Avoid any contact with acid solutions.  
\*Évitez tout contact avec des solutions acides.

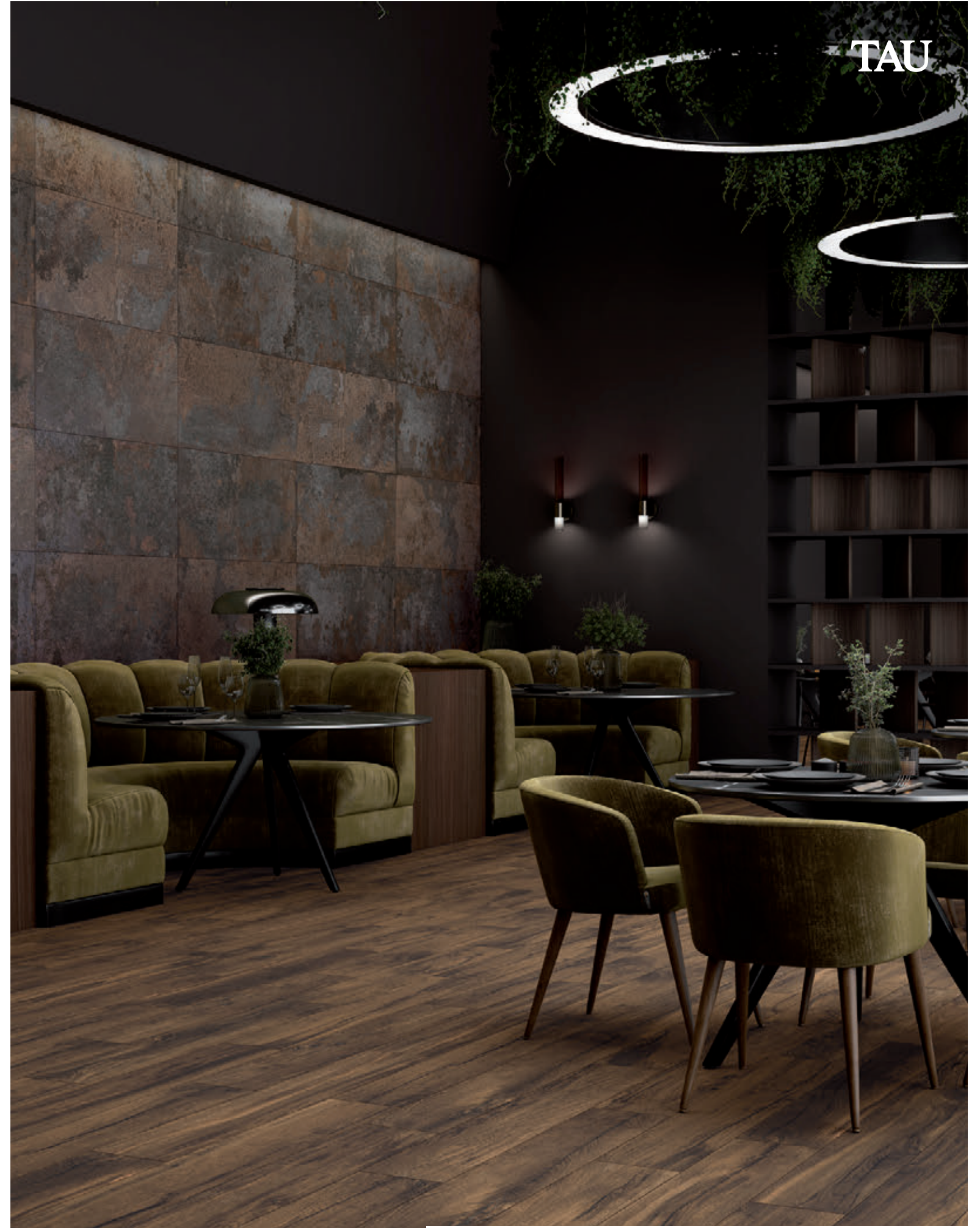

Brooklyn Black 60x120 Majestic Brown 25x150

BROOKLYN



Floor tile Brooklyn Silver 120x120 Lema Pearl 120x120.

**BROOKLYN SILVER** 09 DESIGNS 120x120

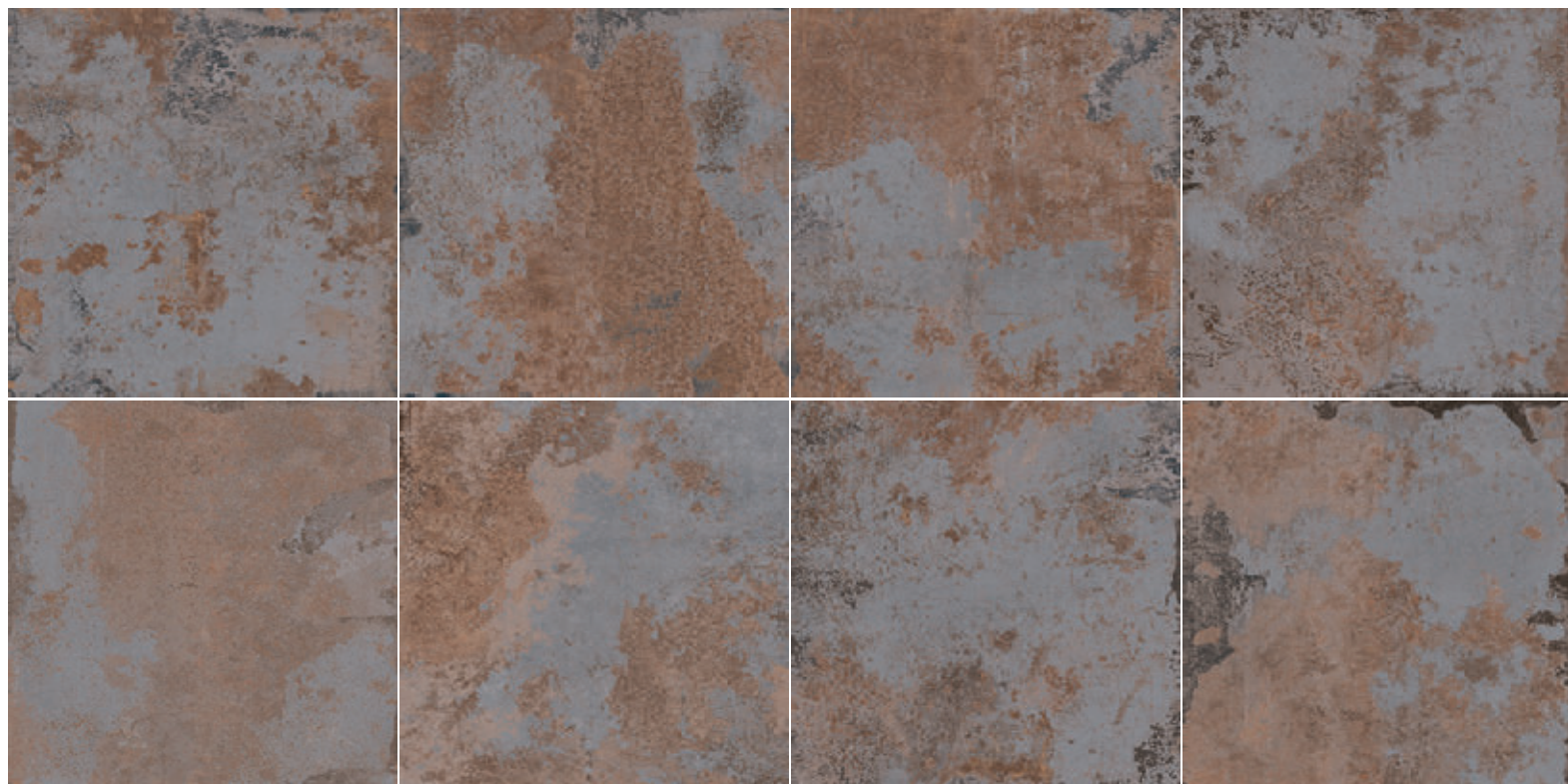

Wall tile DC Brooklyn Rusteel Borriolstone Sand 60x120. Floor tile Borriolstone Sand 120x120.

Wall tile Brooklyn Musgo 120x120. Floor tile Forever Roble 20x120.



# CORTEN

Natural Matt  
Semipulido Lappato

Pcb V4 R<sub>c</sub> NR<sub>o</sub>

Semipulido solo disponible en blanco  
Lappato only available in blanco  
Semi-poli uniquement disponible dans blanc

## FORMATS

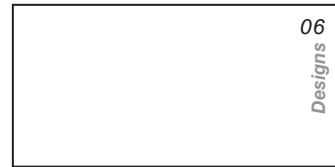

60x120 / 24"x48"

Disponible en A, B y blanco  
Available in A, B, and blanco

- ☐ Natural M 30
- ☐ Semipulido M 32

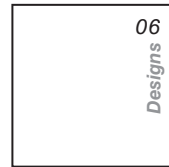

60x60 / 24"x24"

○ Natural M 23

- ☐ Natural M 24
- ☐ Semipulido M 25



30x60 / 12"x24"

☐ Natural M 23

- ☐ Semipulido M 24



45x90 / 18"x35"

☐ Natural M 27

- ☐ Semipulido M 29

## MOSAICS



Corten Blanco Mosaico  
30x30 (2,5x7) 12"x12"  
M 49

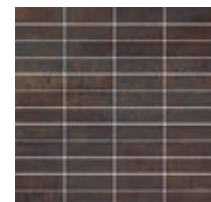

Corten A Mosaico  
30x30 (2,5x7) 12"x12"  
M 49

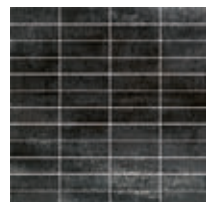

Corten B Mosaico  
30x30 (2,5x7) 12"x12"  
M 49

## TECHNICAL SPECIFICATIONS



\*Evitar el contacto con disoluciones ácidas.  
\*Avoid any contact with acid solutions.  
\*Évitez tout contact avec des solutions acides.



Blanco  
NCS S 1000-N



Corten A  
NCS S 8010-Y70R

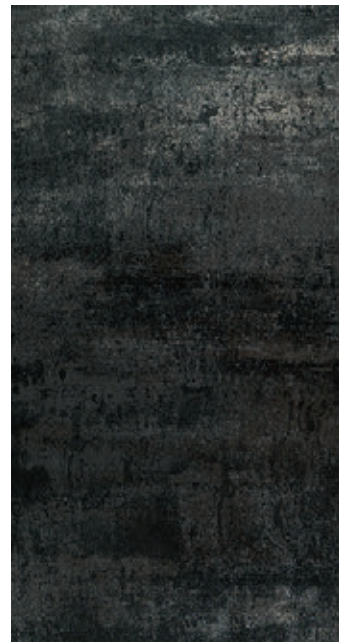

Corten B  
NCS S 8000-N



TAU

Wall Tile Corten B 60x120, Floor Tile Roadstone Gray 90x90

CORTEN



Wall tile Corten A 30x60. Floor tile Corten A 60x60.



Wall tile Corten B 60x60.

**CORTEN A** 06 DESIGNS 60x120



Floor tile Corten Blanco 60x120.



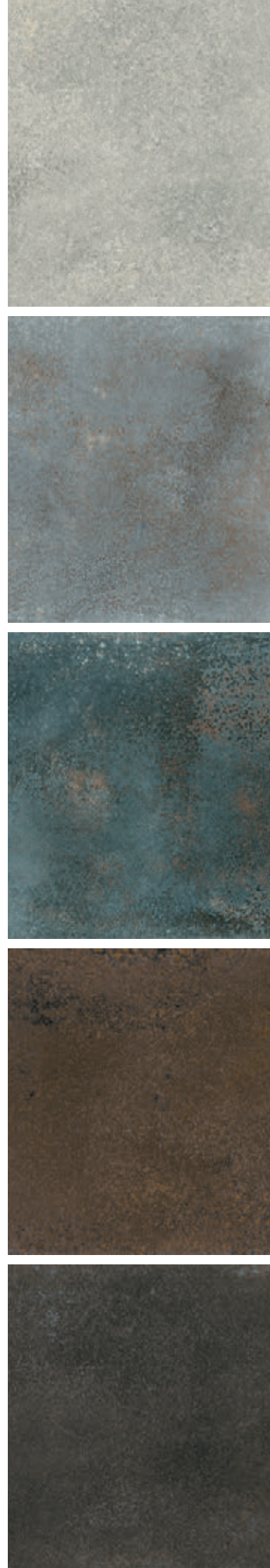

**Silver**  
NCS 4502-G



**Blue**  
NCS 5005-B80G



**Green**  
NCS 4010-B706



**Brown**  
NCS 7010-B706



**Black**  
NCS 8000 N

# MADISON

Granilla Metálica High Metallic  
Semipulido Lappato

Pcb V2+ Rc

## FORMATS

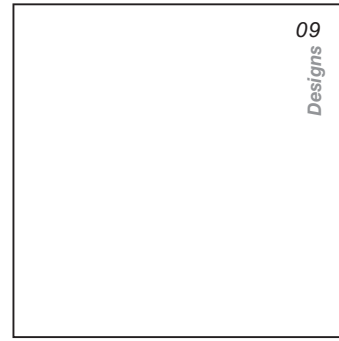

120x120 / 48"x48"  
Granilla Metálica M 40



60x120 / 24"x48"  
Granilla Metálica M 32



Floor tile: Madison Brown 120x120. Wall tile: Gredos White 16,3x51,7. Ordesa White 16,3x51,7.

## TECHNICAL SPECIFICATIONS



\*Evitar el contacto con disoluciones ácidas.  
\*Avoid any contact with acid solutions.  
\*Évitez tout contact avec des solutions acides.



TAU

Madison Silver 120x120, Borriolstone Sand 120x120

MADISON

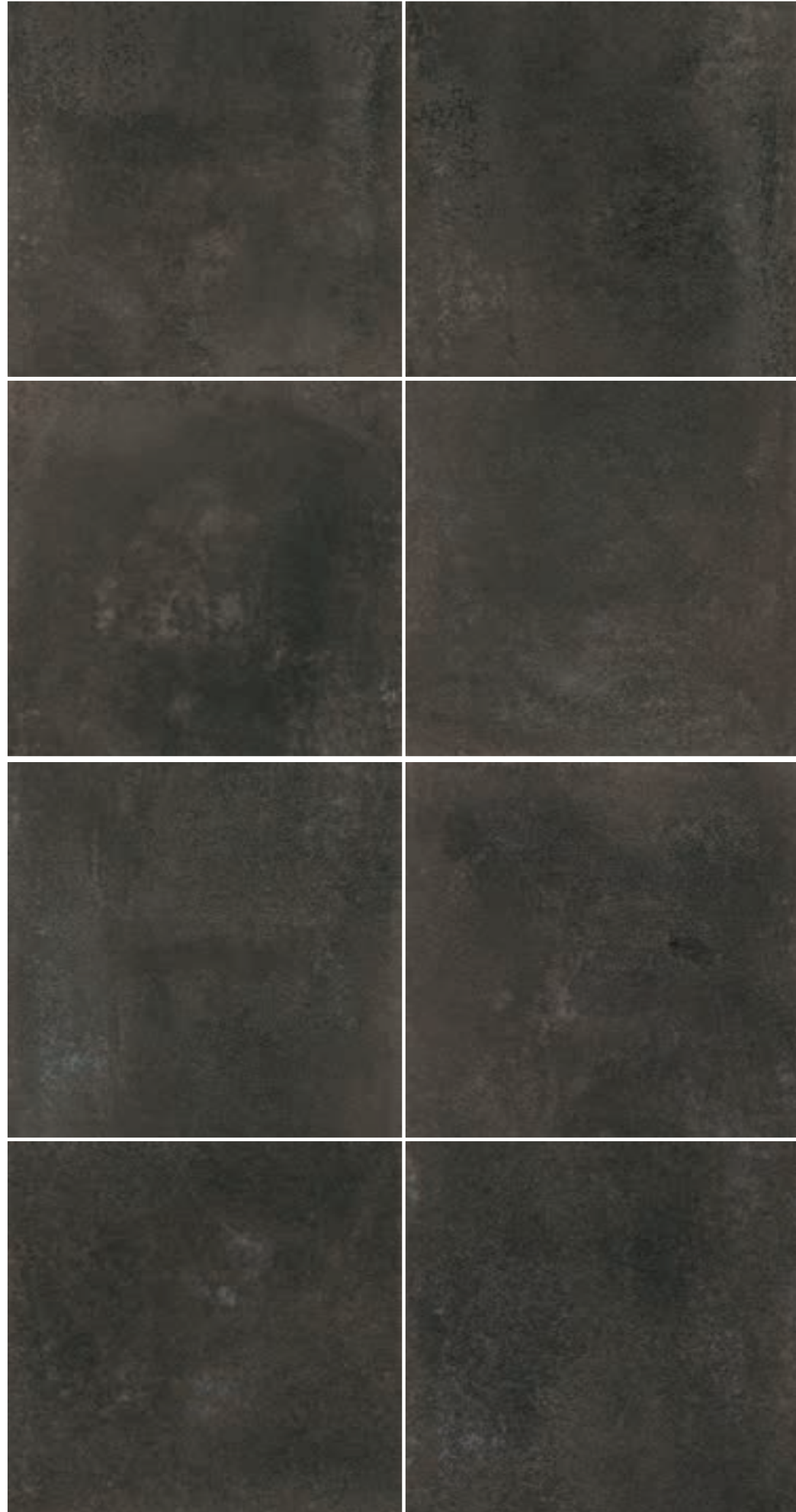

Wall tile Madison Black 120x120. Floor tile Roadstone Gray 90x90



**Silver**  
NCS S 0500-N  
Disponibles en Formatos  
60x60 y 30x60  
Available in Formats  
60x60 and 30x60



**Steel**  
NCS S 6005-Y20R

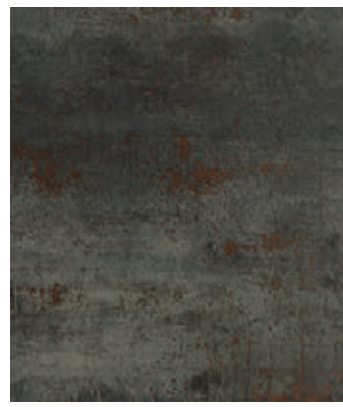

**Titanium**  
NCS S 7502-Y

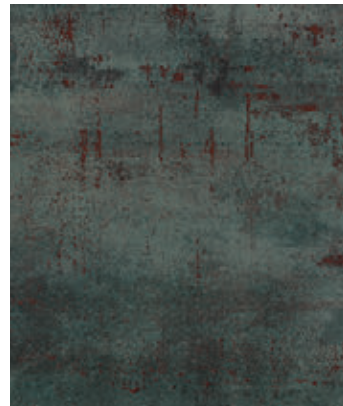

**Seagreen**  
NCS S 6010B7010G



**Royalblue**  
NCS S 7010 -R70B

Semipulido Lappato

# METAL

Pcb V3 R

## FORMATS



60x120 / 24"x48"  
Semipulido M 32

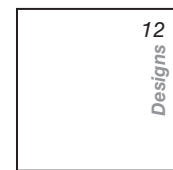

60x60 / 24"x24"  
Semipulido M 25



30x60 / 12"x24"  
Semipulido M 24

## MOSAICS



**Metal Silver**  
30x30 (5x5) 12"x12"  
Semipulido M45



**Metal Steel**  
30x30 (5x5) 12"x12"  
Semipulido M45

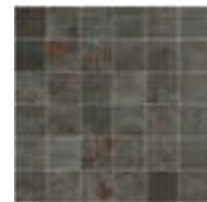

**Metal Titanium**  
30x30 (5x5) 12"x12"  
Semipulido M45

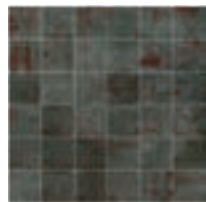

**Metal Seagreen**  
30x30 (5x5) 12"x12"  
Semipulido M45

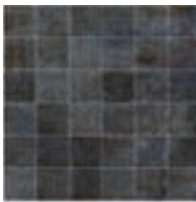

**Metal Royalblue**  
30x30 (5x5) 12"x12"  
Semipulido M45



**Hex. Metal Silver**  
32,5x22,5 13"x9"  
Semipulido P17



**Hex. Metal Steel**  
32,5x22,5 13"x9"  
Semipulido P17



**Hex. Metal Titanium**  
32,5x22,5 13"x9"  
Semipulido P17

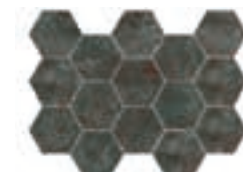

**Hex. Metal Seagreen**  
32,5x22,5 13"x9"  
Semipulido P17



**Hex. Metal Royalblue**  
32,5x22,5 13"x9"  
Semipulido P17

## TECHNICAL SPECIFICATIONS



\*Evitar el contacto con disoluciones ácidas.  
\*Avoid any contact with acid solutions.  
\*Évitez tout contact avec des solutions acides.



Wall and Floor tile Metal Royalblue 60x120. Floor tile Origin Gray 30x180.



Floor tile Metal Seagreen 60x120.

**METAL SEAGREEN** 6 DESIGNS 60x120

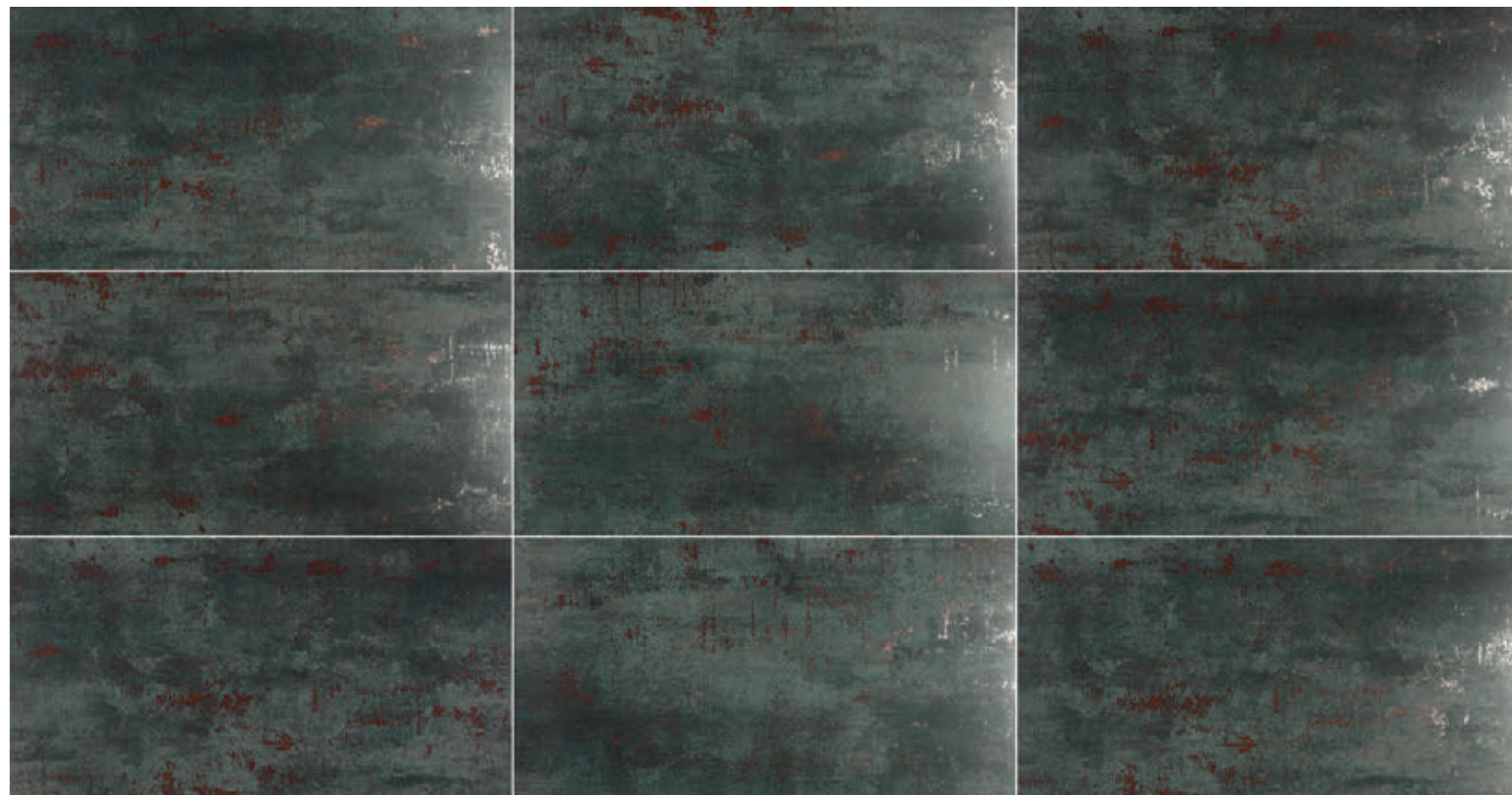

Wall tile Metal Royalblue 60x120. Floor tile Lema Graphite 120x120.

Floor tile Metal Steel 60x120.



# Cements

COLLECTION

<b>Castrovillari</b>	70
<b>Ceppo Di Gre</b>	74
<b>Cosmopolita</b>	78
<b>Devon</b>	82
<b>Lema</b>	86
<b>Oristan</b>	90

TAU

CEMENTS / CEMENTOS / CIMENTOS

# Cements

CEMENTS / CEMENTOS / CIMENTOS

# CASTROVILLARI **Natural Matt** **Adz Antislip**

Pcb V3 TXT Rc

## FORMATS

↔20 Disponible en Pearl, Silver y Damgray.  
Available in Pearl, Silver and Damgray.  
Disponible dans Pearl, Silver et Damgray.

**White**  
NCS S 1002-G

**Pearl**  
NCS S 2002-Y

**Silver**  
NCS S 1502-Y

**Tan**  
NCS S 4005-Y50R

**Gray**  
NCS S 4000-N

**Damgray**  
NCS S 6005-R80B

**Black**  
NCS S 8000-N



**75x75 / 30"x30"**  
Natural M 18  
**75,5x75,5 / 30"x30"**  
Adz M 31 ↔20

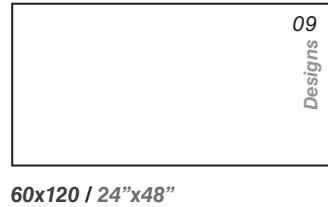

**60x120 / 24"x48"**  
Natural M 23

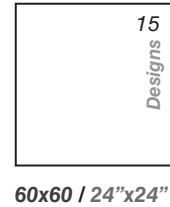

**60x60 / 24"x24"**  
Natural M 13  
**61x61 / 24"x24"**  
Adz M 27 ↔20



**Gorzano** Disponible en White / Pearl / Silver / Tan  
**60x120 / 24"x48"**  
Natural P49

## MOSAICS Disponibles en Natural y Semipulido



**Mosaico Castrovillari Silver**  
**30x30 (5x5) 12"x12"**  
M 45  
Disponible en todos los colores  
Available in all colours.  
Disponible dans tous les colors

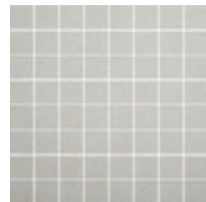

**Mosaico Castrovillari Silver**  
**30x30 (3,2x3,2) 12"x12"**  
P 12  
Disponibles en todos los colores  
Available in all colours  
Disponible dans tous les colors

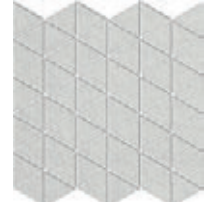

**Tris Castrovillari Pearl**  
**30x30 12"x12"**  
P 21  
Disponible en todos los colores  
Available in all colours.  
Disponible dans tous les colors



**3D Castrovillari Mix**  
(White/Silver/Black)  
**29x29 11<sup>3</sup>/<sub>8</sub>"x13<sup>1</sup>/<sub>4</sub>"**  
P13

## TECHNICAL SPECIFICATIONS

CUMPLE  
 < 0,5%  
 110 / 130  
 35 / 45  
 RESISTE  
 RESISTE  
 RESISTE  
 UA  
 C5  
 C1 SEMI  
 C1 / R10 NAT.  
 C3 / R11 ADZ  
 DCOF > 0,42

\*Posibilidad de tratamiento C2/C3 sobre el acabado natural. Consulte condiciones.  
Este tratamiento puede producir cambio de color en las tonalidades oscuras.  
\*Possibility to get C2/C3 anti-slip rating for Nat finish. Check conditions.  
This process may generate shade variation in dark colours.  
\*Possibilité de traitement C2/C3 sur la finition naturelle. Consultez les conditions.  
Ce traitement peut produire un changement de couleur dans les tons foncés.



Wall tile Castrovillari Silver 60x120. Floor tile Castrovillari Gray 60x120.



Wall tile *Castrovillari Silver* 60x120. Floor tile *Castrovillari Silver* 60x120 and *Castrovillari Silver* 61x61 (20mm) ADZ

**CASTROVILLARI SILVER** 9 DESIGNS 60x120



**GORZANO SILVER**  
60x120 P49  
Disponibile en todos  
los colores.  
Available in all colours.



Floor tile *Castrovillari White* 60x120.

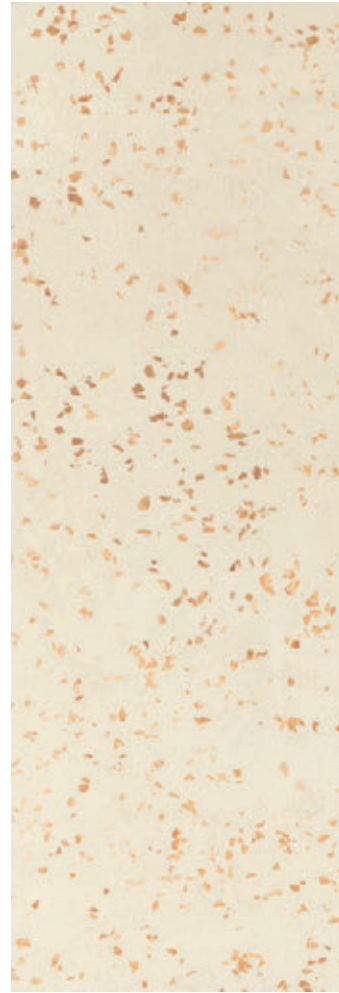

**Talco**  
NCS 2005-Y50R

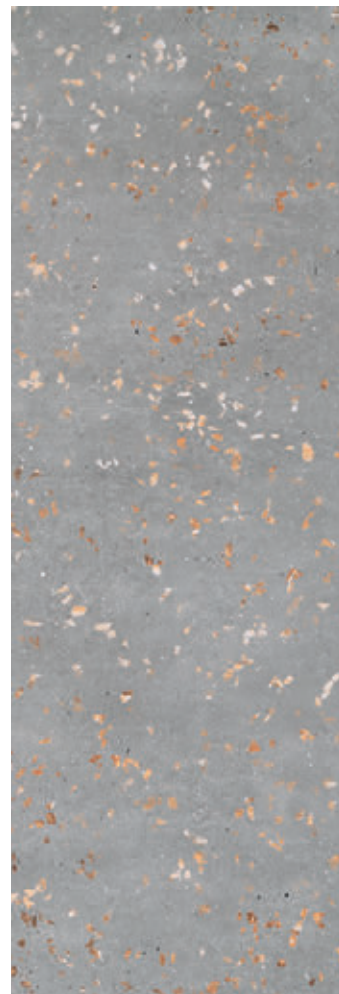

**Silver**  
NCS 4502-R

# CEPPO DI GRE

Natural Matt  
Pulido Polished

Pcb V2 Rcl

## FORMATS

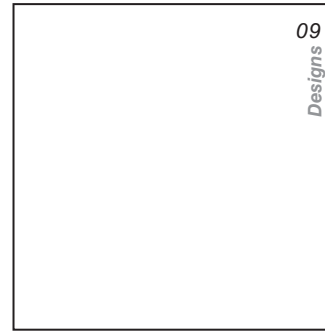

120x120 / 48"x48"  
 Natural M 32  
 Polished M 34



60x120 / 24"x48"  
 Natural M 23  
 Polished M 26



Floor tile: Ceppo Di Gre Silver 60x60

## TECHNICAL SPECIFICATIONS

CUMPLE	< 0,5%	110 / 130	35 / 45	RESISTE	RESISTE	RESISTE	UA	C5	C1 SEMI C1 / R10 NAT. C3 / R11 ADZ DCOF > 0,42

\*Posibilidad de tratamiento C2/C3 sobre el acabado natural. Consulte condiciones. Este tratamiento puede producir cambio de color en las tonalidades oscuras.  
 \*Possibility to get C2/C3 anti-slip rating for Nat finish. Check conditions.  
 This process may generate shade variation in dark colours.  
 \*Possibilité de traitement C2/C3 sur la finition naturelle. Consultez les conditions.  
 Ce traitement peut produire un changement de couleur dans les tons foncés.



Floor tile Ceppo di Gre Silver. Wall tile 120x120 Urban White 160x320

CEPPO DI GRE



CEPPO DI GRE 09 DESIGNS 120x120



Wall tile Chromatic Talco 33,3x100, DC Ficus Talco 33,3x100, Ragusa Camel 20x120. Floor tile Ceppo di Gre Talco 120x120

Natural Matt

# COSMOPOLITA

Pcb V2 Rc NR

## FORMATS



05  
Designs  
90x180 / 36''x72''  
Natural M 37

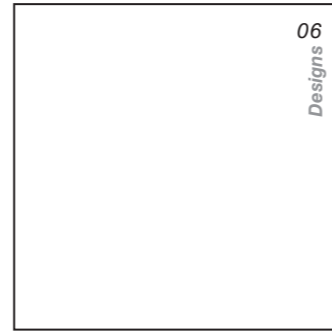

06  
Designs  
120x120 / 48''x48''  
Natural M 32

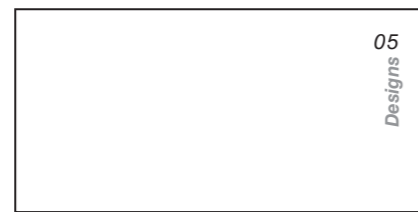

05  
Designs  
75x150 / 30''x60''  
Natural M 26

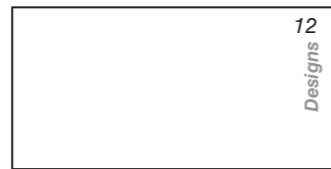

12  
Designs  
60x120 / 24''x48''  
Natural M 23  
Semipulido M 26

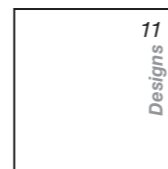

11  
Designs  
60x60 / 24''x24''  
Natural M 13  
Semipulido M 15

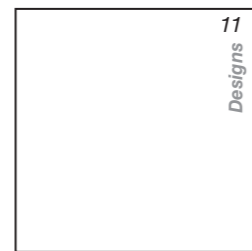

11  
Designs  
90x90 / 35''x35''  
Natural M 27  
Adz M 33 ~~20~~

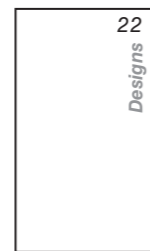

22  
Designs  
45x90 / 18''x35''  
Natural M 22



22  
Designs  
30x60 / 12''x24''  
Natural M 12  
Semipulido M 14

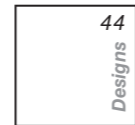

44  
Designs  
45x45 / 18''x18''  
Natural M 09



## MOSAICS Disponible en todos los colores / Available in all colours / Disponible dans tous les color



Cosmopolita White  
30x30 (2,5x7) 12''x12''  
M 47



Cosmopolita Sand  
30x30 (2,5x7) 12''x12''  
M 47



Cosmopolita Silver  
30x30 (2,5x7) 12''x12''  
M 47



Cosmopolita Gray  
30x30 (2,5x7) 12''x12''  
M 47

## TECHNICAL SPECIFICATIONS

CUMPLE < 0,5% 110 / 130 35 / 45 RESISTE RESISTE RESISTE UA C5 DCOF > 0,42 C3 / R11 ADZ

\*Posibilidad de tratamiento C2/C3 sobre el acabado natural. Consulte condiciones. Este tratamiento puede producir cambio de color en las tonalidades oscuras.  
\*Possibility to get C2/C3 anti-slip rating for Nat finish. Check conditions. This process may generate shade variation in dark colours.  
\*Possibilité de traitement C2/C3 sur la finition naturelle. Consultez les conditions. Ce traitement peut produire un changement de couleur dans les tons foncés.



White  
NCS S 1000-N



Sand  
NCS S 1005-Y50R



Silver  
NCS S 0300-N



Gray  
NCS S 5500-N



TAU

Wall tile Cosmopolita White 75x150.

COSMOPOLITA



Floor tile *Cosmopolita Silver 60x60*. Wall tile *Cosmopolita Silver 60x60*, *Cosmopolita Gray 60x60*,

**COSMOPOLITA SILVER** 11 DESIGNS 90x90



Floor tile *Cosmopolita Silver 90x90*.

# DEVON

Natural Matt  
Semipulido Lappato

Pcb V2+ TXT Rc

## FORMATS

✂️20 60x120 Disponible en White, Silver, Tan y Gray  
60x120 Available in White, Silver, Tan and Gray  
60x120 Available dans White, Silver, Tan et Gray

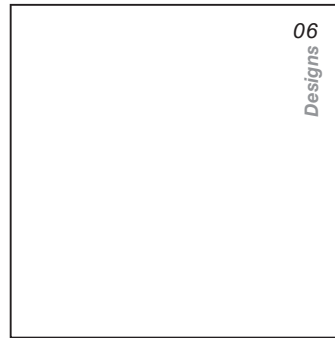

120x120 / 48"x48"

☐ Natural M 32

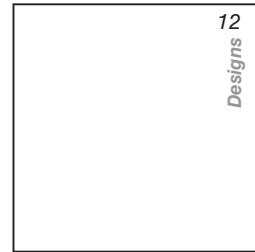

90x90 / 35"x35"

☐ Natural M 24

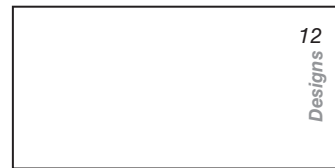

60x120 / 24"x48"

☐ Natural M 23  
☐ Semipulido M 26  
60x120 / 24"x48"  
☐ Adz M 33 ✂️20

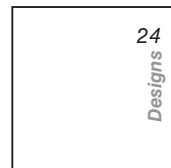

60x60 / 24"x24"

☐ Natural M 13  
☐ Semipulido M 15  
61x61 / 24"x24"  
○ Adz M 24 ✂️20  
60,5x60,5 / 24"x24"  
☐ Adz M 29 ✂️20

## MOSAICS

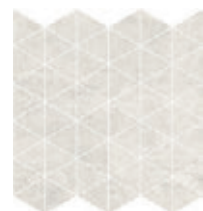

Disponibles en todos los colores  
Available in all colours.  
Disponible dans tous les colors

Tris Devon White  
30x30 12"x12"  
P 21



Disponible en todos los colores  
Available in all colours.  
Disponible dans tous les colors

Mosaico Devon White  
30x30 (5x5) 12"x12"  
M45

## TECHNICAL SPECIFICATIONS

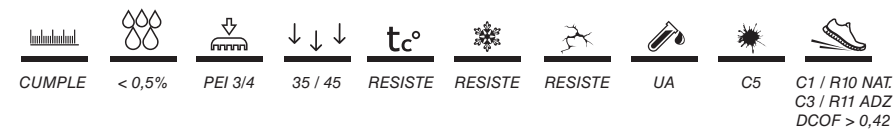

\*Posibilidad de tratamiento C2/C3 sobre el acabado natural. Consulte condiciones.  
Este tratamiento puede producir cambio de color en las tonalidades oscuras.  
\*Possibility to get C2/C3 anti-slip rating for Nat finish. Check conditions.  
This process may generate shade variation in dark colours.  
\*Possibilité de traitement C2/C3 sur la finition naturelle. Consultez les conditions.  
Ce traitement peut produire un changement de couleur dans les tons foncés.

White  
NCS S 2002-R

Tan  
NCS S 2005-Y50R

Silver  
NCS S 3500-N

Gray  
NCS S 5500-N



Wall tile Channel Linen, Sand and Dc Channel Mix 30x90. Floor tile Devon Tan 60x60 and Tris Devon Tan 30x30



Floor tile Devon Gray 60x120. Wall tile Tisse Silver 40x120.

**DEVON GRAY** 24 DESIGNS 60x60



Floor tile Devon White 90x90.

Natural Matt

# LEMA

Pcb V2 Rc

## FORMATS



08  
Designs

90x180 / 36"x72"

☐ Natural M 37

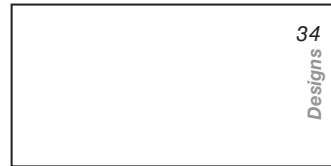

34  
Designs

60x120 / 24"x48"

☐ Natural M 23

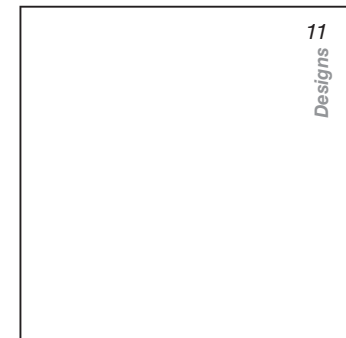

11  
Designs

120x120 / 48"x48"

☐ Natural M 32

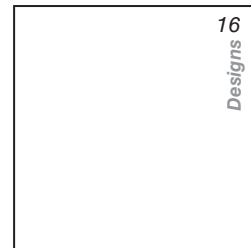

16  
Designs

90x90 / 35"x35"

☐ Natural M 24

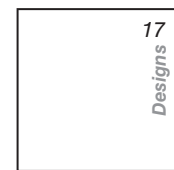

17  
Designs

60x60 / 24"x24"

☐ Natural M 13

## MOSAICS

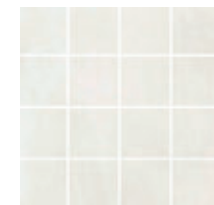

Lema White  
30x30 (7x7) 12"x12"  
P9



Lema White  
30x30 (3x15) 12"x12"  
P10

## TECHNICAL SPECIFICATIONS



\*Posibilidad de tratamiento C2/C3 sobre el acabado natural. Consulte condiciones. Este tratamiento puede producir cambio de color en las tonalidades oscuras.  
\*Possibility to get C2/C3 anti-slip rating for Nat finish. Check conditions. This process may generate shade variation in dark colours.  
\*Possibilité de traitement C2/C3 sur la finition naturelle. Consultez les conditions. Ce traitement peut produire un changement de couleur dans les tons foncés.

White  
NCS S 5502-Y

Pearl  
NCS S 2002-Y50R

Silver  
NCS S 3502-Y

Greige  
NCS S 3005-Y50R

Gray  
NCS S 4005-Y50R

Graphite  
NCS S 5502-Y



TAU

Wall tile Lema White 60x120, Floor tile Lema White 120x120

LEMA



Wall tile Grassi White 160x320, Floor tile Lema Graphite 120x120

LEMA GRAPHITE 11 DESIGNS 120x120



Floor tile Lema Gray 120x120, Wall tile Lema Graphite 60x120.

# ORISTAN Natural Matt Adz Antislip

P V2+ R<sub>c</sub> NR

## FORMATS



60x60 / 24"x24"

○ Natural M 13

60,8x60,8 / 24"x24"

○ Natural M 11

○ Adz M 11



30,3x61,3 / 12"x24"

○ Natural M 10

○ Adz M 10

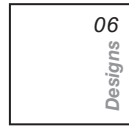

45x45 / 18"x18"

○ Natural M 9



## MOSAICS

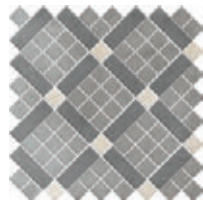

**Use Oristan Harmony**  
(Oristan Arena/Gris/Grafito)  
30x30 12"x12"  
P19

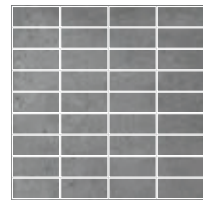

**Oristan Grafito Mosaico**  
30x30 (2,5x7) 12"x12"  
M47

Disponibles en todos los colores  
Available in all colours.  
Disponible dans tous les colors

## TECHNICAL SPECIFICATIONS



\*Posibilidad de tratamiento C2/C3 sobre el acabado natural. Consulte condiciones.  
Este tratamiento puede producir cambio de color en las tonalidades oscuras.  
\*Possibility to get C2/C3 anti-slip rating for Nat finish. Check conditions.  
This process may generate shade variation in dark colours.  
\*Possibilité de traitement C2/C3 sur la finition naturelle. Consultez les conditions.  
Ce traitement peut produire un changement de couleur dans les tons foncés.



**Perla**  
NCS S 1500-N



**Arena**  
NCS S 2005-T20R



**Gris**  
NCS S 3500-N



**Grafito**  
NCS S 5000-N  
P<sub>cb</sub>

TAU



Wall tile Oristan Perla 45x90. Floor tile Forever Olivo 20x120.





Wall and Floor tile Oristan Gris 60x60 and Oristan Gris mosaico 30x30 (2,5x7)

**ORISTAN GRIS 8 DESIGNS 60x60**



Floor tile Oristan Gris 60x60.

# Clays

COLLECTION

**Terracina** 96

**Terracotta** 100

TAU

CLAYS / BARRO / BOUE

# Clays

CLAYS / BARRO / BOUE

# TERRACINA

Natural Matt  
Adz Antislip

Pcb V3+ TXT Rc NR

**FORMATS**  $\neq 20$  Disponible en Gray, Sienna y Umber  
Available in Gray, Sienna and Umber.  
Disponibles dans Gray, Sienna et Umber.

White  
NCS S 1002-Y

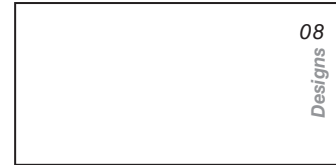

**60x120 / 24"x48"**  
Natural M 23  
Adz M 24  
**60x120 / 24"x48"**  
Adz M 33  $\neq 20$



**60x60 / 24"x24"**  
Natural M 13  
Adz M 15

Sienna  
NCS S 1505-Y30R

**MOSAICS** Disponibles en Natural  
Available in Matt  
Disponibles dans Matt

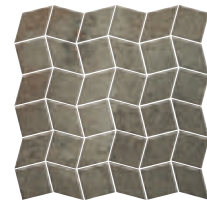

**R+Q Terracina Gray**  
**29x29 12"x12"**  
P15  
Disponibles en todos los colores  
Available in all colours.  
Disponibles dans tous les colors

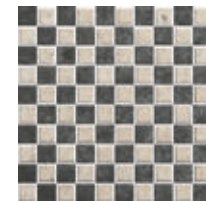

**Duo Terracina Basic**  
(Terracina Black/White)  
**28x28 11 1/32"x 11 1/32"**  
P18



**Dam Terracina Serene**  
(Terracina Sienna/Umber)  
**25,4x25,4 10"x10"**  
P09

Umber  
NCS S 2010-Y20R

Gray  
NCS S 3005-G80Y

Black  
NCS S 8500-N



Floor tile: Terracina Sienna 60x60 and Heritage Multi 60x60.

## TECHNICAL SPECIFICATIONS

CUMPLE  $< 0,5\%$  110 / 130 35 / 45 RESISTE RESISTE RESISTE UA C5 C1 / R10 NAT. C3 / R11 ADZ DCOF  $> 0,42$

\*Posibilidad de tratamiento C2/C3 sobre el acabado natural. Consulte condiciones. Este tratamiento puede producir cambio de color en las tonalidades oscuras.  
\*Possibility to get C2/C3 anti-slip rating for Nat finish. Check conditions. This process may generate shade variation in dark colours.  
\*Possibilité de traitement C2/C3 sur la finition naturelle. Consultez les conditions. Ce traitement peut produire un changement de couleur dans les tons foncés.



TAU

Wall tile Terracina Gray 60x120.

TERRACINA



Terracina White detail.



Terracina Black detail.

**TERRACINA WHITE** 8 DESIGNS 60x120

**TERRACINA BLACK** 8 DESIGNS 60x120



Floor tile Terracina Sienna 60x120. Wall tile Terracina White 60x120.



**White**  
NCS S 1002-Y



**Sienna**  
NCS S 1505-Y30R



**Cotto**  
NCS S 2010-Y20R



**Silver**  
NCS S 2002-Y

# TERRACOTTA

Natural Matt  
Adz Antislip



**P** **TXT** **V3+** **Nr** ○

## FORMATS

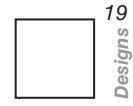

**33,3x33,3 / 13"x13"**  
○ Natural **M09**  
○ Adz **M09**



Wall and Floor tile Terracotta Silver Adz 30x30 and Rennes Umber 25x150

## TECHNICAL SPECIFICATIONS

CUMPLE	< 0,5%	110 / 130	35 / 45	RESISTE	RESISTE	RESISTE	UA	C5	C1 / R9 NAT. C3 / R11 ADZ DCOF > 0,42



TAU

Floor tile Terracotta Sienna 33,3x33,3, Terracotta Sienna Adz 33,3x33,3.

TERRACOTTA



Floor tile Terracotta Sienna and Cotto Adz 33,3x33,3.

**TERRACOTTA SIENNA 19 DESIGNS 33,3x33,3**



Wall and Floor tile Terracotta Silver 33,3x33,3.

Floor tile Terracotta Sienna Adz 33,3x33,3.

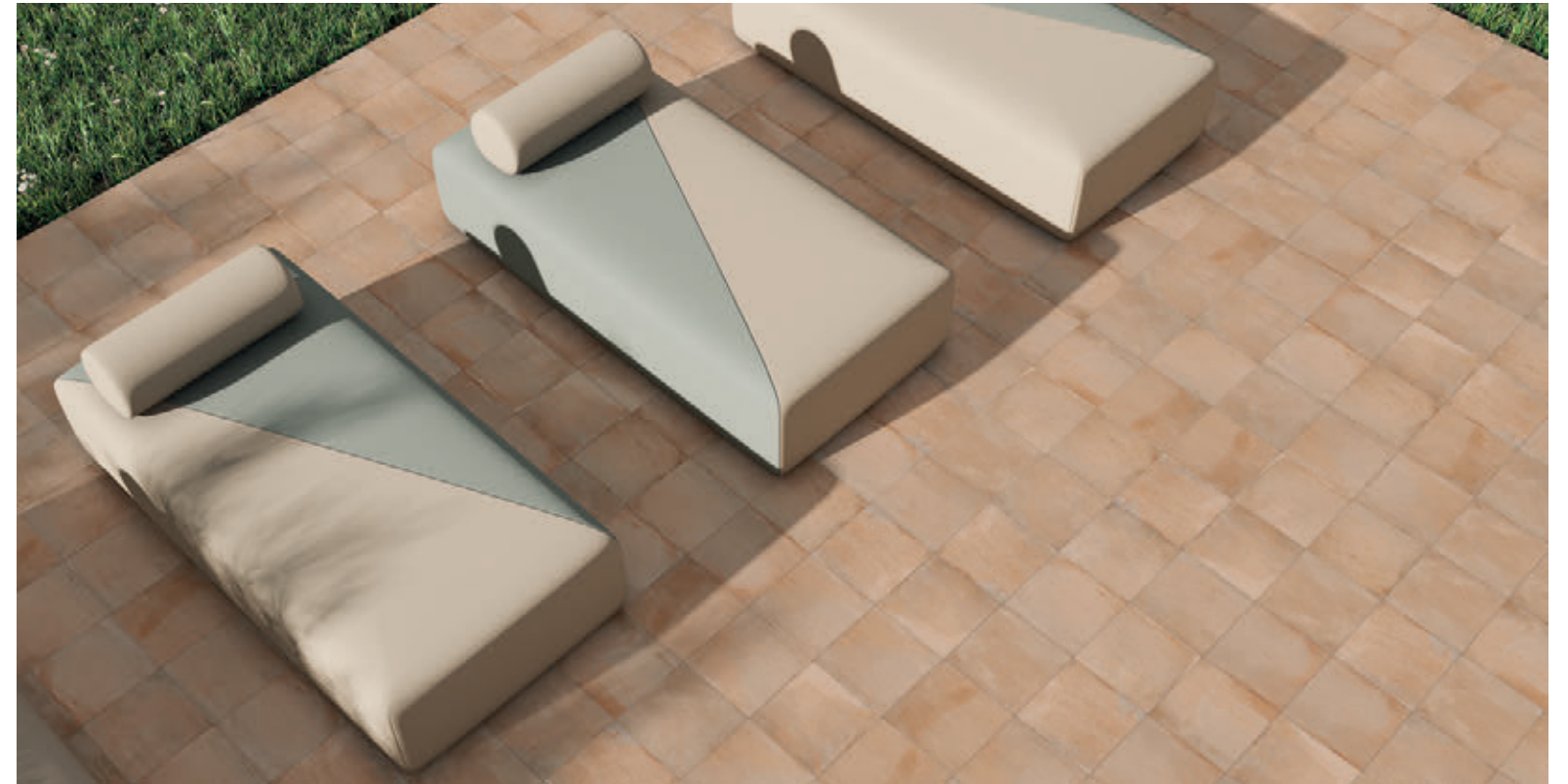

# Small Sizes

COLLECTION

<b>Abstract</b>	106
<b>Altea</b>	108
<b>Classics</b>	112
<b>Cosmo</b>	116
<b>Magic</b>	118
<b>Oxford</b>	120
<b>Sixtone</b>	122

SMALL SIZES / PIEZAS PEQUEÑAS / PETITES PIÈCES

# Small Sizes

SMALL SIZES  
PIEZAS PEQUEÑAS  
PETITES PIÈCES

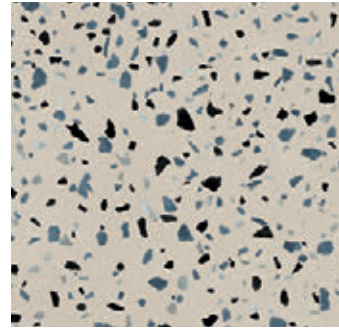

**Talco**  
NCS S 1502-Y50R

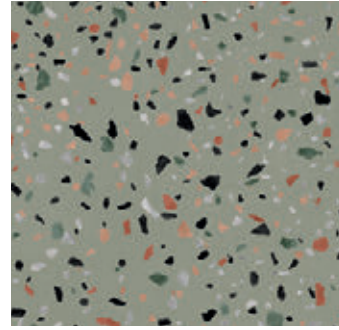

**Salvia**  
NCS S 2002-Y50R

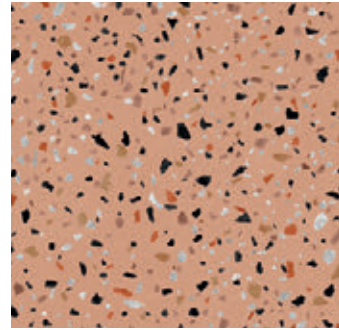

**Camel**  
NCS S 3502-Y

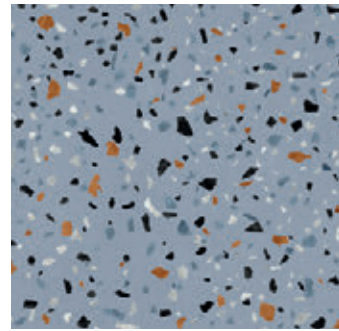

**Blue**  
NCS S 3005-Y50R

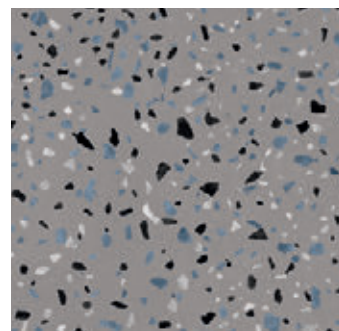

**Gray**  
NCS S 4005-Y50R

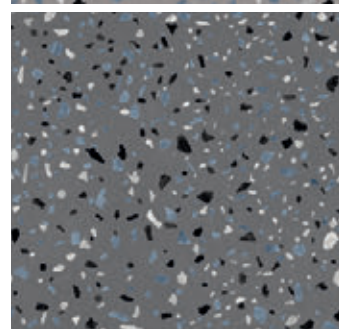

**Graphite**  
NCS S 5502-Y

# Natural Matt ABSTRACT

P V1

## FORMATS

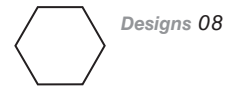

Designs 08

20x24 8x9,6"

○ Natural M 21



Wall tile Abstract Salvia 20x24. Chromatic Talco 33,3x100.

## TECHNICAL SPECIFICATIONS



Wall tile Abstract Talco 20x24 Chromatic Talco 33,3x100

ABSTRACT



# ALTEA

P V2 TXT NR

## FORMATS

□ Designs 10

22,3x22,3 / 8,9"x8,9"

○ Natural M 14

10 diseños diferentes servidos aleatoriamente.  
10 different designs randomly served.  
10 différents modèles servis au hasard.

White  
NCS S 2005 - Y80R

Pearl  
NCS S 5005 - Y80R

Greige  
NCS S 7502-G

Silver  
NCS S 8000-N



Wall tile Altea White 22,3x22,3 Floor tile Integra Gray 90x90

## TECHNICAL SPECIFICATIONS

CUMPLE < 0,5% 110 / 130 35 / 45 RESISTE RESISTE RESISTE UA C5



TAU

Wall tile Lema White 60x120 Floor tile Altea White 22,3x22,3, Lema White 60x120

Floor tile Alteia Greige 22,3x22,3, Origin Umber 22,5x180



Floor tile Alteia Pearl 22,3x22,3



**Fauna Greige**  
NCS S 3005-Y50R



**Liguria White**  
NCS S 1502-Y50R



**Turia Mix**  
NCS S 3005-Y50R



**Egeo Gray**  
NCS S 4005-Y50R



**Spring Silver**  
NCS S 4005-Y50R



**Maori Black**  
NCS S 8500-N



**Flora Pearl**  
NCS S 2002-Y50R



**Rubik Gray**  
NCS S 1502-Y50R

# CLASSICS

P V2+ TXT NR O

## FORMATS

□ Designs 10  
22,3x22,3 / 8,9"x8,9"  
○ Natural M 14



Wall tile Classics Flora Pearl 22,3x22,3 Floor tile Integra Gray 90x90

## TECHNICAL SPECIFICATIONS

CUMPLE < 0,5% 110 / 130 35 / 45 RESISTE RESISTE RESISTE UA C5

TAU



Floor tile Rubik Gray 22,3x22,3



Floor tile Spring Silver 22,3x22,3

Floor tile Lema Greige 90x90. Wall tile Fauna Greige 22,3x22,3



Wall tile Egeo Gray 22,3x22,3 Floor tile Egeo Gray 22,3x22,3 Lema Pearl 120x120

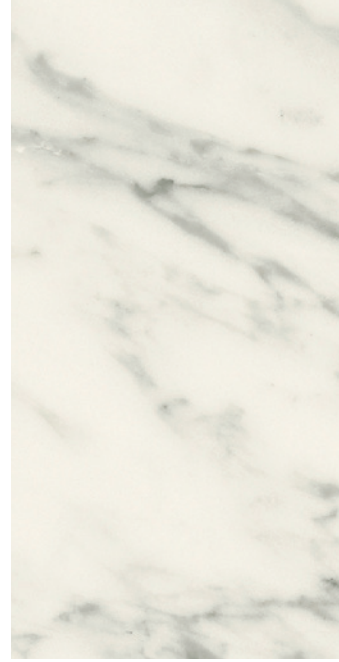

# COSMO

P V2+ TXT NR

## FORMATS

Designs 18  
20x24 8x9,6"  
○ Natural M 21

White  
NCS S 2005 - Y80R

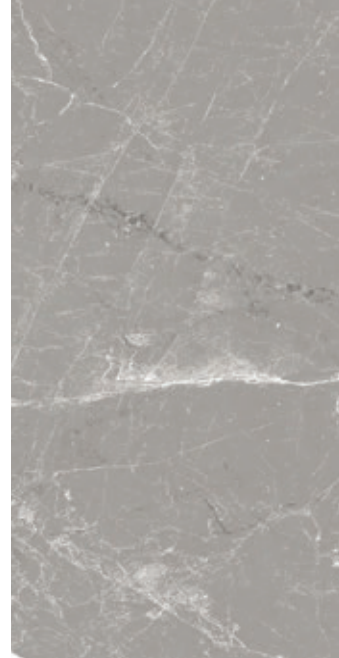

Silver  
NCS S 3000-N

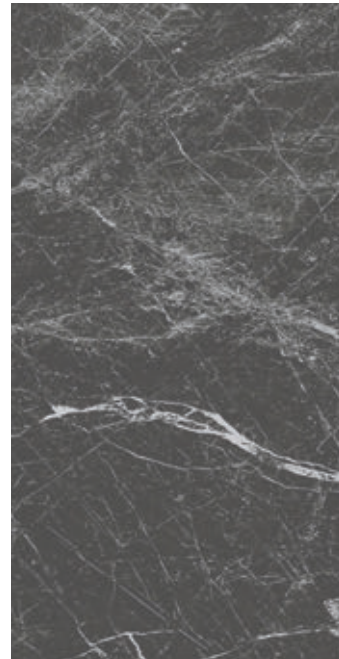

Black  
NCS S 8500-N



Floor tile Cosmo Black 20x24

## TECHNICAL SPECIFICATIONS

CUMPLE < 0,5% 110 / 130 35 / 45 RESISTE RESISTE RESISTE UA C5

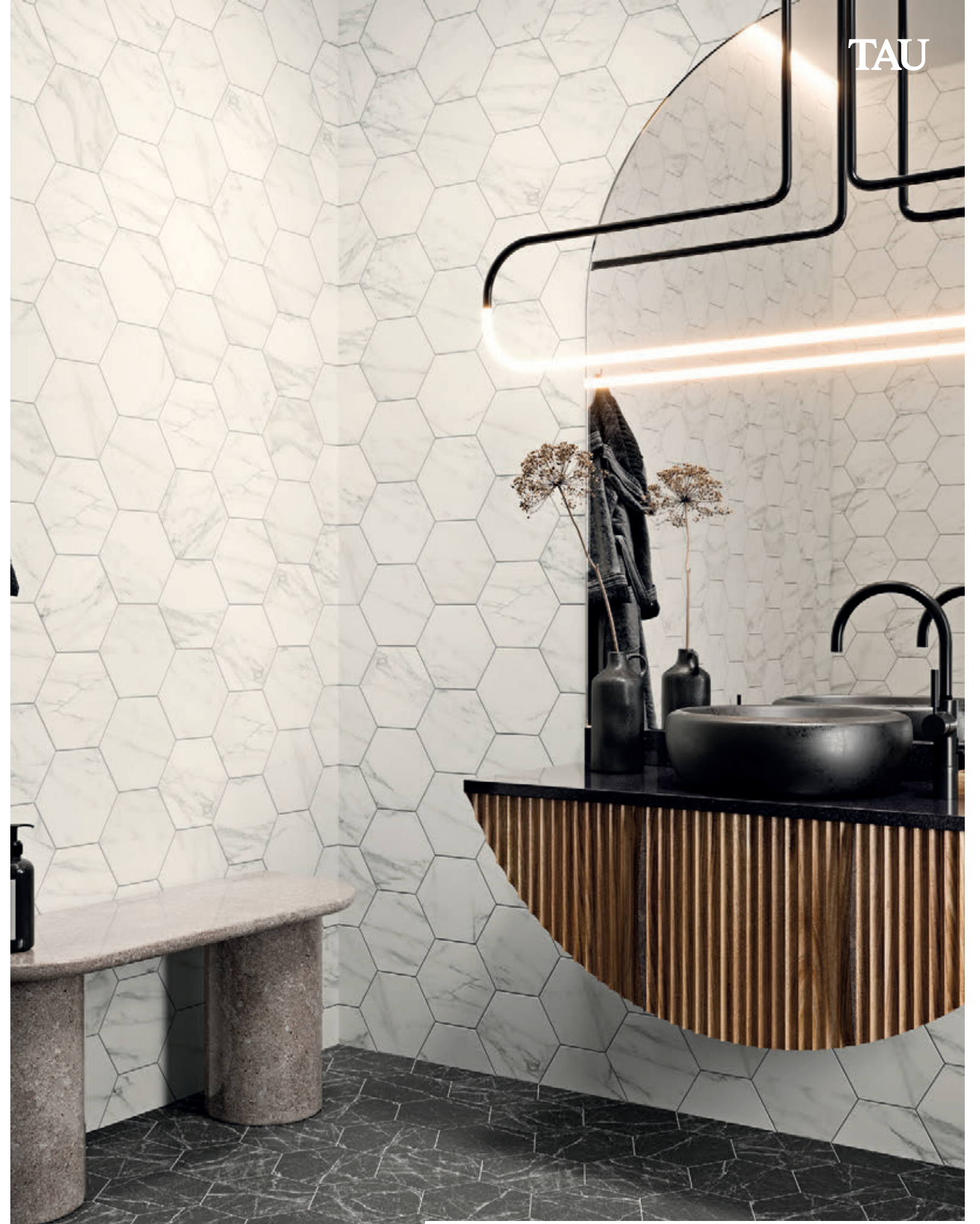

TAU

Wall tile Cosmo White 20x24 Floor tile Cosmo Black 20x24

COSMO

# MAGIC

P V2+ TXT NR

## FORMATS

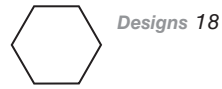

White  
NCS S 2005 - Y80R

20x24 8x9,6"  
○ Natural M 21

Silver  
NCS S 3000-N

Gray  
NCS S 7502-G

Black  
NCS S 1002-Y



Floor tile Magic Gray, Black, Silver and White 20x24

## TECHNICAL SPECIFICATIONS

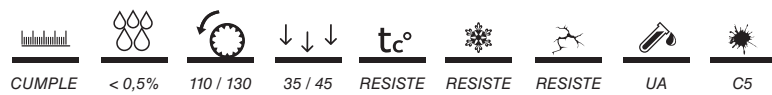

TAU

Floor tile Magic Gray, Black, Silver and White 20x24



# OXFORD

P V2+ TXT NR

## FORMATS



Designs 18

20x24 8x9,6"

○ Natural M 21



4 diseños diferentes servidos aleatoriamente.  
4 different designs randomly served.  
4 différents modèles servis au hasard.

## TECHNICAL SPECIFICATIONS



Floor tile Magic Gray, Black, Silver and White 20x24

OXFORD

# SIXTONE

P V2+ TXT NR O

## FORMATS

Designs 18  
19,8x22,8 7,7x8,9"  
O Natural M 24

## SPECIAL PIECES

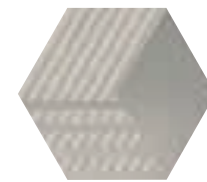

**Dc Sixtone Silver**  
19,8x22,8 7,7x8,9"  
M26



**Dc Sixtone Greige**  
19,8x22,8 7,7x8,9"  
M26

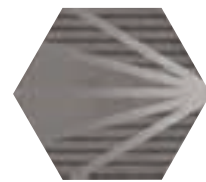

**Dc Sixtone Graphite**  
19,8x22,8 7,7x8,9"  
M26

White  
NCS S 1502-Y50R

Pearl  
NCS S 2002-Y50R

Silver  
NCS S 3502-Y

Greige  
NCS S 3005-Y50R

Gray  
NCS S 4005-Y50R

Graphite  
NCS S 5502-Y



Wall tile Sixtone White 19,8x22,8 Dc Sixtone Silver 19,8x22,8 Floor tile Diluca White 20x120

## TECHNICAL SPECIFICATIONS

CUMPLE < 0,5% 110 / 130 35 / 45 RESISTE RESISTE RESISTE UA C5



TAU

Wall tile Sixtone Greige 19,8x22,8. Floor tile Integra Greige 120x120



# Stones

COLLECTION

<b>Belcastel</b>	126
<b>Borriolstone</b>	130
<b>Etnastone</b>	134
<b>Fidenza</b>	138
<b>Integra</b>	142
<b>Litium</b>	146
<b>Mainstone</b>	148
<b>Midtown</b>	152
<b>Norton</b>	156
<b>Palomastone</b>	158
<b>Roadstone</b>	164
<b>Soapstone</b>	168

TAU

STONES / PIEDRAS / PIERRES

# Stones

STONES / PIEDRAS / PIERRES



**Silver**  
NCS S 2002 - Y50R



**Graphite**  
NCS S 5502Y

Natural Matt

# BELCASTEL

Pcb V2+ R

## FORMATS

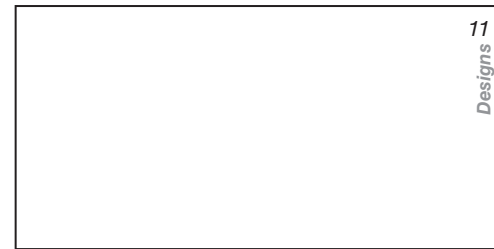

11  
Designs

90x180 / 35"x72"

□ Natural M 37



22  
Designs

90x90 / 35"x35"

□ Natural M 24

□ Adz M 33 ~~20~~



12  
Designs

60x120 / 24"x48"

□ Natural M 23

## MOSAICS



**Belcastel Silver**  
30x30 (5x5) 12"x12"

□ Natural M45

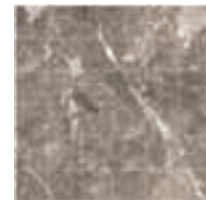

**Belcastel Graphite**  
30x30 (5x5) 12"x12"

□ Natural M45



Wall tile Belcastel Silver 90x180 Metal Steel 60x120. Floor tile Belcastel Silver 90x90

## TECHNICAL SPECIFICATIONS



\*Posibilidad de tratamiento C2/C3 sobre el acabado natural. Consulte condiciones. Este tratamiento puede producir cambio de color en las tonalidades oscuras.  
\*Possibility to get C2/C3 anti-slip rating for Nat finish. Check conditions. This process may generate shade variation in dark colours.  
\*Possibilité de traitement C2/C3 sur la finition naturelle. Consultez les conditions. Ce traitement peut produire un changement de couleur dans les tons foncés.



Wall tile Belcastel Silver 90x180. Floor tile Belcastel Silver 90x90.

BELCASTEL



Floor tile Belcastel Graphite 90x90. Wall tile Rlv Neo Palomastone Graphite 33,3x100.

**BELCASTEL SILVER 22 DESIGNS 90x90**



Floor tile Belcastel Graphite 90x90.

Sempulido Lappato  
Texturizado Textured

# BORRIOLSTONE

Pcb V2+ TXT R<sub>c</sub>

## FORMATS

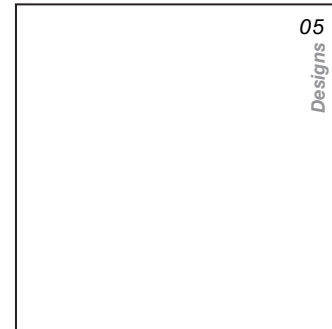

120x120 / 48"x48"

- ☐ Texturizado M 34
- ☐ Sempulido M 35



60x120 / 24"x48"

- ☐ Texturizado M 26
- ☐ Sempulido M 27

White  
NCS S 1002-Y

Sand  
NCS S 2005-Y40R

Silver  
NCS S 2502-Y



Wall tile Riv. Edra White 16,3x51,7 Floor Tile Borriolstone Sand 60x120

## TECHNICAL SPECIFICATIONS

								<b>H6</b>	
CUMPLE	< 0,5%	35 / 45	RESISTE	RESISTE	RESISTE	GA	C5	INT / CONT	C2

\*Posibilidad de tratamiento C3 sobre el acabado natural. Consulte condiciones.  
 Este tratamiento puede producir cambio de color en las tonalidades oscuras.  
 \*Possibility to get C3 anti-slip rating for Nat finish. Check conditions.  
 This process may generate shade variation in dark colours.  
 \*Possibilité de traitement C3 sur la finition naturelle. Consultez les conditions.  
 Ce traitement peut produire un changement de couleur dans les tons foncés.



TAU

Floor tile Borriolstone Sand 60x120

BORRIOLSTONE



Floor tile Borriolstone White 120x120

**BORRIOLSTONE WHITE** 05 DESIGNS 120x120



Floor tile Borriolstone Silver 120x120

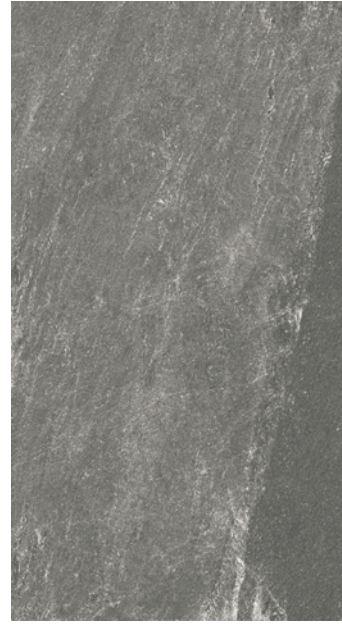

Gray  
NCS S S 7000-N

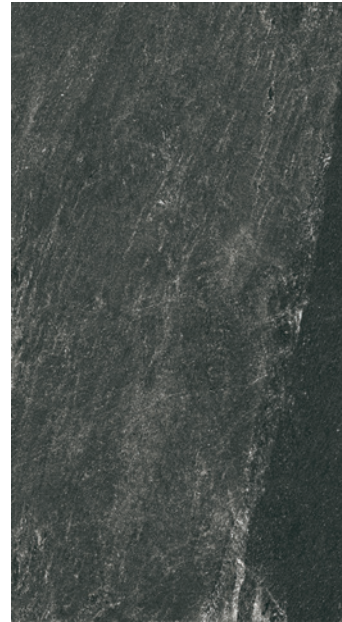

Graphite  
NCS S S 6502-Y

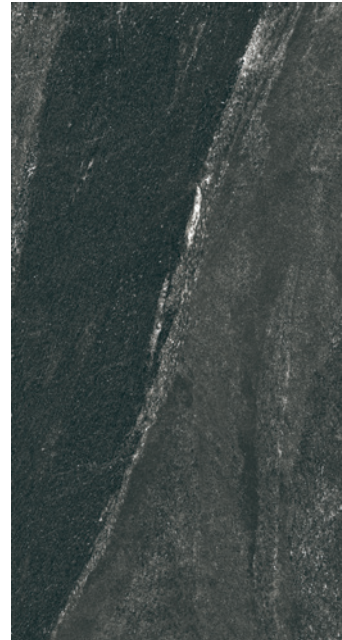

Black  
NCS S S 5502-Y

Texturizado Textured

# ETNASTONE

Pcb V2+ TXT Rc

## FORMATS

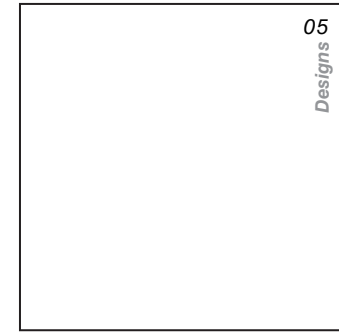

120x120 / 48"x48"  
Texturizado M 40

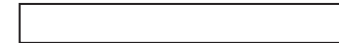

15x120 / 6"x48"  
Texturizado P 10



60x120 / 24"x48"  
Texturizado M29



Etnastone Graphite Detail

## TECHNICAL SPECIFICATIONS

								<b>H5</b>
CUMPLE	< 0,5%	35 / 45	RESISTE	RESISTE	RESISTE	GA	C5	TRANSITO INTENSO

\*Posibilidad de tratamiento C2 sobre el acabado natural. Consulte condiciones.  
 Este tratamiento puede producir cambio de color en las tonalidades oscuras.  
 \*Possibility to get C2 anti-slip rating for Nat finish. Check conditions.  
 This process may generate shade variation in dark colours.  
 \*Possibilité de traitement C2 sur la finition naturelle. Consultez les conditions.  
 Ce traitement peut produire un changement de couleur dans les tons foncés.



TAU

Floor tile Etnastone Gray 120x120

ETNASTONE



Wall tile Etnastone Black 120x120

**ETNASTONE BLACK** 05 DESIGNS 120x120

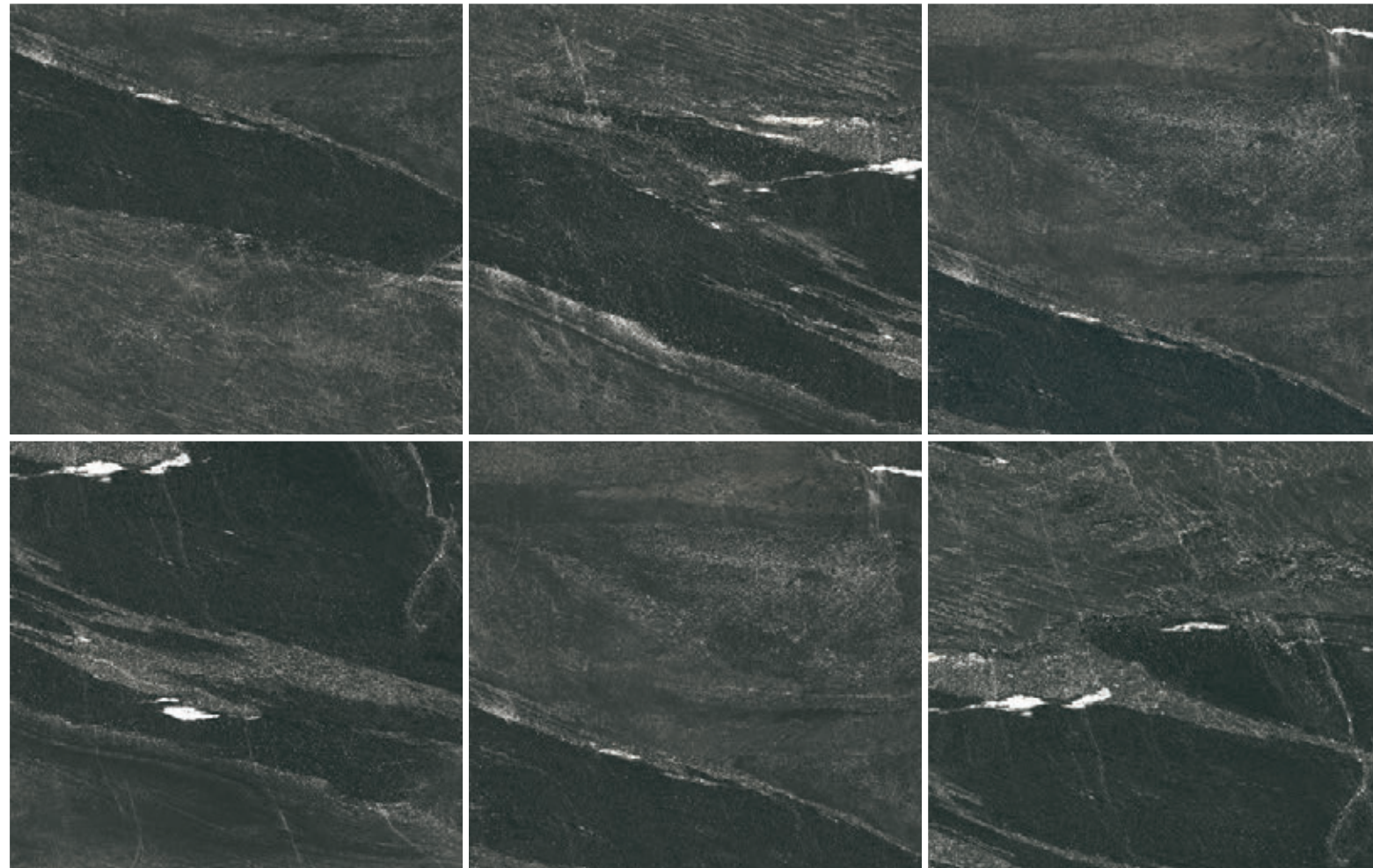

Floor tile Etnastone Graphite 60x120

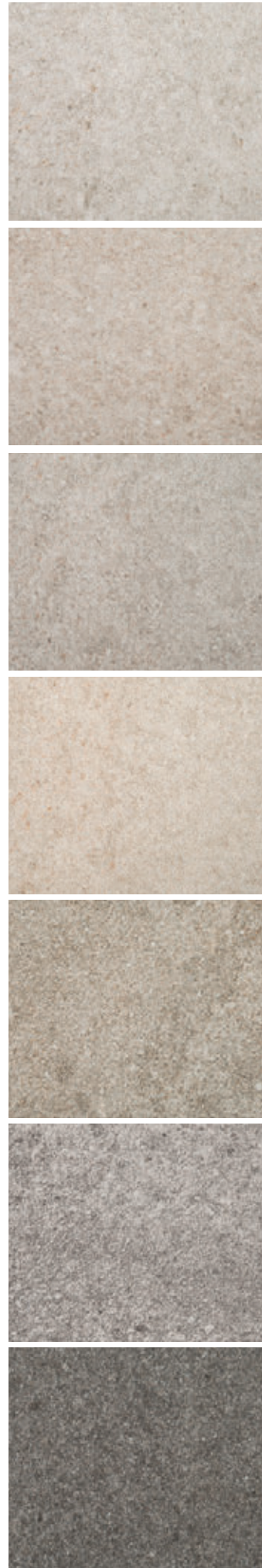

**Pearl**  
NCS S 1002-Y

**Linen**  
NCS S 1002-G

**Silver**  
NCS S 1502-Y

**Sand**  
NCS S 1005-Y20R

**Tan**  
NCS S 2002-Y

**Gray**  
NCS S 2002-G

**Graphite**  
NCS S 6502-Y

**Natural Matt**  
**Semipulido Lappato**  
Riv. Adz Grip

# FIDENZA

Pcb V3+ TXT Rc NR O

**FORMATS**  $\neq 20$  Disponible en Silver, Tan, Gray  
Available in Silver, Tan, Gray  
Disponible dans silver, Tan, Gray



**60x120 / 24"x48"**  
Natural M 23  
Semipulido M 26



**30x60 / 12"x24"**  
Natural M 12  
Semipulido M 14

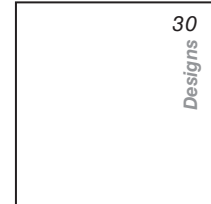

**75x75 / 30"x30"**  
Natural M 18  
Semipulido M 21



**60x60 / 24"x24"**  
Natural M 13  
Semipulido M 15  
Adz M 15  
Adz M 27  $\neq 20$

**MOSAICS** Disponibles en Natural y Semipulido



**Mosaico Fidenza Silver**  
30x30 (3,2x3,2) 12"x12"  
P 12

Disponibles en todos los colores  
Available in all colours  
Disponible dans tous les colors

## TECHNICAL SPECIFICATIONS



\*Posibilidad de tratamiento C2/C3 sobre el acabado natural. Consulte condiciones.  
Este tratamiento puede producir cambio de color en las tonalidades oscuras.  
\*Possibility to get C2/C3 anti-slip rating for Nat finish. Check conditions.  
This process may generate shade variation in dark colours.  
\*Possibilité de traitement C2/C3 sur la finition naturelle. Consultez les conditions.  
Ce traitement peut produire un changement de couleur dans les tons foncés.

C1 / R9 SEMI  
C1 / R10 NAT.  
C3 / R12 ADZ  
DCOF >0,42



TAU

Wall tile Fidenza Linen 60x120.

FIDENZA





Floor tile Fidenza Graphite 60x120. Wall tile Fidenza Gray 60x120. Fidenza Graphite Helix 29x29 and Taj Mahal White 120x120

## FIDENZA MOSAICS



**3D Fidenza Temperate**  
(Fidenza Pearl / Silver / Grap.)  
29,5x34 1 13/64" x 1 3 1/4"  
P13



**3D Fidenza Serene**  
(Linen / Sand / Tan)  
29,5x34 1 13/64" x 1 3 1/4"  
P15

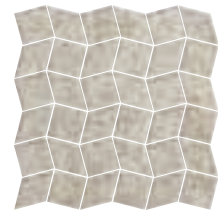

**R+Q Fidenza Silver**  
30x30 12"x12"  
P15  
Disponibles en todos los colores.  
Available in all colours.  
Disponible dans tous les colors.

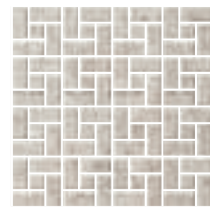

**Helix Fidenza Pearl**  
29x29 1 12 7/64" x 1 12 7/64"  
P18  
Disponibles en todos los colores.  
Available in all colours.  
Disponible dans tous les colors.



**Fidenza Pearl**  
30x30 (5x5) 12"x12"  
Semipulido M45  
Disponibles en todos los colores.  
Available in all colours.  
Disponible dans tous les colors.



Floor tile Fidenza Pearl 75x75. Wall tile Fidenza Pearl 60x120.

### FIDENZA PEARL 15 DESIGNS 60x120



**MILETTO PEARL**  
60x120 P49  
Disponibile en todos los colores.  
Available in all colours.

Natural Matt

# INTEGRA

Pcb V2 R

## FORMATS

**White**  
NCS S 1502-Y50R

**Pearl**  
NCS S 2002-Y50R

**Silver**  
NCS S 3502-Y

**Greige**  
NCS S 3005-Y50R

**Gray**  
NCS S 4005-Y50R

**Graphite**  
NCS S 5502-Y

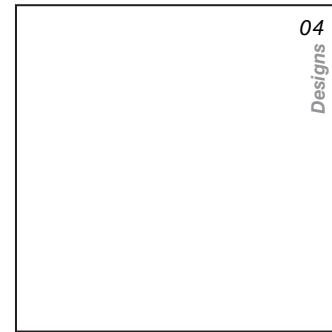

**120x120 / 48"x48"**  
Natural M 32



**60x120 / 24"x48"**  
Natural M 23  
Adz M 33 ~~20~~

Disponible en Gray, Graphite, Pearl, Greige  
Available in Gray, Graphite, Pearl, Greige  
Disponibile dans Gray, Graphite, Pearl, Greige

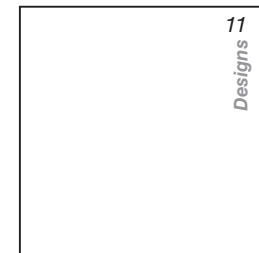

**90x90 / 35"x35"**  
Natural M 24  
Adz M 33 ~~20~~

Disponible en Gray, Graphite, Pearl, Greige  
Available in Gray, Graphite, Pearl, Greige  
Disponibile dans Gray, Graphite, Pearl, Greige



**60x60 / 24"x24"**  
Natural M 13  
60,5x60,5 / 24"x24"  
Adz M 29 ~~20~~

Disponible en Gray, Graphite, Pearl, Greige  
Available in Gray, Graphite, Pearl, Greige  
Disponibile dans Gray, Graphite, Pearl, Greige



**30x60 / 12"x24"**  
Natural M 12

## MOSAICS



**Mosaico Integra Silver**  
30x30 (5x5) 12"x12"  
M45

Disponible en todos los colores  
Available in all colours.  
Disponibile dans tous les colors



**Mosaico Integra Silver**  
30x30 (10x10) 12"x12"  
M37

Disponible en todos los colores  
Available in all colours.  
Disponibile dans tous les colors

## TECHNICAL SPECIFICATIONS

CUMPLE	< 0,5%	35 / 45	RESISTE	RESISTE	RESISTE	GA	C5	C1 / R9 NAT. C3 ADZ DCOF >0,42

\*Posibilidad de tratamiento C2 sobre el acabado natural. Consulte condiciones.  
Este tratamiento puede producir cambio de color en las tonalidades oscuras.  
\*Possibility to get C2 anti-slip rating for Nat finish. Check conditions.  
This process may generate shade variation in dark colours.  
\*Possibilité de traitement C2 sur la finition naturelle. Consultez les conditions.  
Ce traitement peut produire un changement de couleur dans les tons foncés.



TAU

Wall Tile Integra Gray 60x120. Floor Tile Integra Gray 120x120

INTEGRA



Wall tile Elite Silver 60x120, Floor tile Elite Silver 120x120 Integra Silver 120x120

**INTEGRA SILVER 04 DESIGNS 120x120**



Wall tile Integra Greige 90x180, 60x120, Brest Tan 25x150 Floor tile Integra Greige 120x120



**Pearl**  
NCS S 1002-G



**Silver**  
NCS S 2002-Y

# LITIUM

Natural Matt  
Pulido Polished

P V2 R<sub>c</sub>

## FORMATS

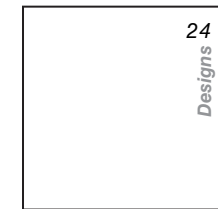

**75x75 / 30"x30"**  
Natural M 18  
Pulido M 21



**30x60 / 12"x24"**  
Natural M 12  
Pulido M 14



**60x120 / 24"x48"**  
Natural M 23  
Pulido M 26

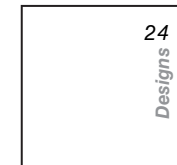

**60x60 / 24"x24"**  
Natural M 13  
Pulido M 15

## MOSAICS

Disponibles en Natural y pulido.  
Available in Matt and Polished.  
Disponibles dans Matt et Brillant



**Marmi Litium**  
(Litium Pearl / Silver)  
**20x40 8"x16"**  
P10



**TC Litium Pearl**  
**30x30 12"x12"**  
P19



**TC Litium Silver**  
**30x30 12"x12"**  
P19

## TECHNICAL SPECIFICATIONS

CUMPLE < 0,5% 35 / 45 RESISTE RESISTE RESISTE GA C5 C1 / R9 NAT  
DCOF >0,42

\*Posibilidad de tratamiento C2 sobre el acabado natural. Consulte condiciones.  
Este tratamiento puede producir cambio de color en las tonalidades oscuras.  
\*Possibility to get C2 anti-slip rating for Nat finish. Check conditions.  
This process may generate shade variation in dark colours.  
\*Possibilité de traitement C2 sur la finition naturelle. Consultez les conditions.  
Ce traitement peut produire un changement de couleur dans les tons foncés.



Wall tile Litium Silver 60x120. Floor tile Litium Silver 60x120.



**Silver**  
NCS S 2005-Y80R  
H6



**Gray**  
NCS S 5005-Y80R  
H5



**Graphite**  
NCS S 7502-G  
H4



**Black**  
NCS S 8000-N  
*Disponible solo en Granilla Pulida*  
*Available only in High Polished*  
*Disponibles en Formatos*  
*60x120 y 120x120*  
*Available in Formats*  
*60x120 and 120x120*

# MAINSTONE

Natural Matt  
Pulido Polished  
Granilla Pulida High Polished

Pcb V3 Rcl

## FORMATS

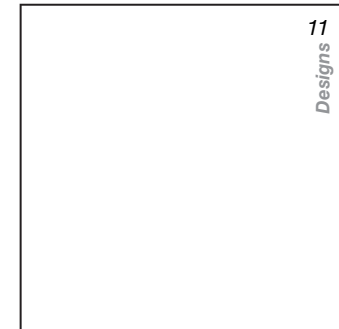

**120x120 / 48"x48"**  
Natural M 32  
Pulido M 37  
High polished M 40 (Black)



**75x150 / 30"x60"**  
Natural M 26  
Pulido M 32

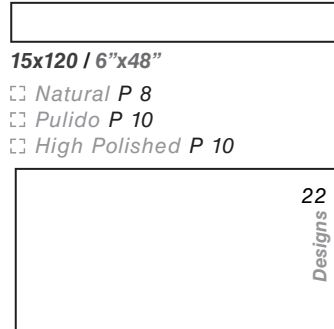

**60x120 / 24"x48"**  
Natural M 23  
Pulido M 26  
High polished M 29 (Black)



**75x75 / 30"x30"**  
Natural M 18  
Pulido M 21

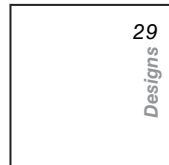

**60x60 / 24"x24"**  
Natural M 13  
Pulido M 15

## MOSAICS



**Mosaico Mainstone Gray**  
**30x30 (5x5) 12"x12"**  
M45  
*Disponible en todos los colores*  
*Available in all colours.*  
*Disponible dans tous les colors*



**Mosaico Mainstone Gray**  
**30x30 (10x10) 12"x12"**  
M37  
*Disponible en todos los colores*  
*Available in all colours.*  
*Disponible dans tous les colors*



**Legno Mainstone Gray**  
**22x22**  $8\frac{2}{32} \times 8\frac{2}{32}$   
P6  
*Disponible en todos los colores*  
*Available in all colours.*  
*Disponible dans tous les colors*

## TECHNICAL SPECIFICATIONS

**H6 H5 H4** **C1 / R9 NAT.**  
 DCOF >0,42  
 INT / CONT  
 TRANSITO INTENSO  
 TRANSITO MEDIO

\*Posibilidad de tratamiento C2 sobre el acabado natural. Consulte condiciones. Este tratamiento puede producir cambio de color en las tonalidades oscuras.  
 \*Possibility to get C2 anti-slip rating for Nat finish. Check conditions. This process may generate shade variation in dark colours.  
 \*Possibilité de traitement C2 sur la finition naturelle. Consultez les conditions. Ce traitement peut produire un changement de couleur dans les tons foncés.



TAU

Wall tile Mainstone Silver 60x120. Floor tile Mainstone Gray 120x120

MAINSTONE



Wall tile Mainstone Gray 120x120, Mosaic Hex. 7x7 Floor tile Elite Pearl 120x120

**MAINSTONE GRAY 11 DESIGNS 120x120**

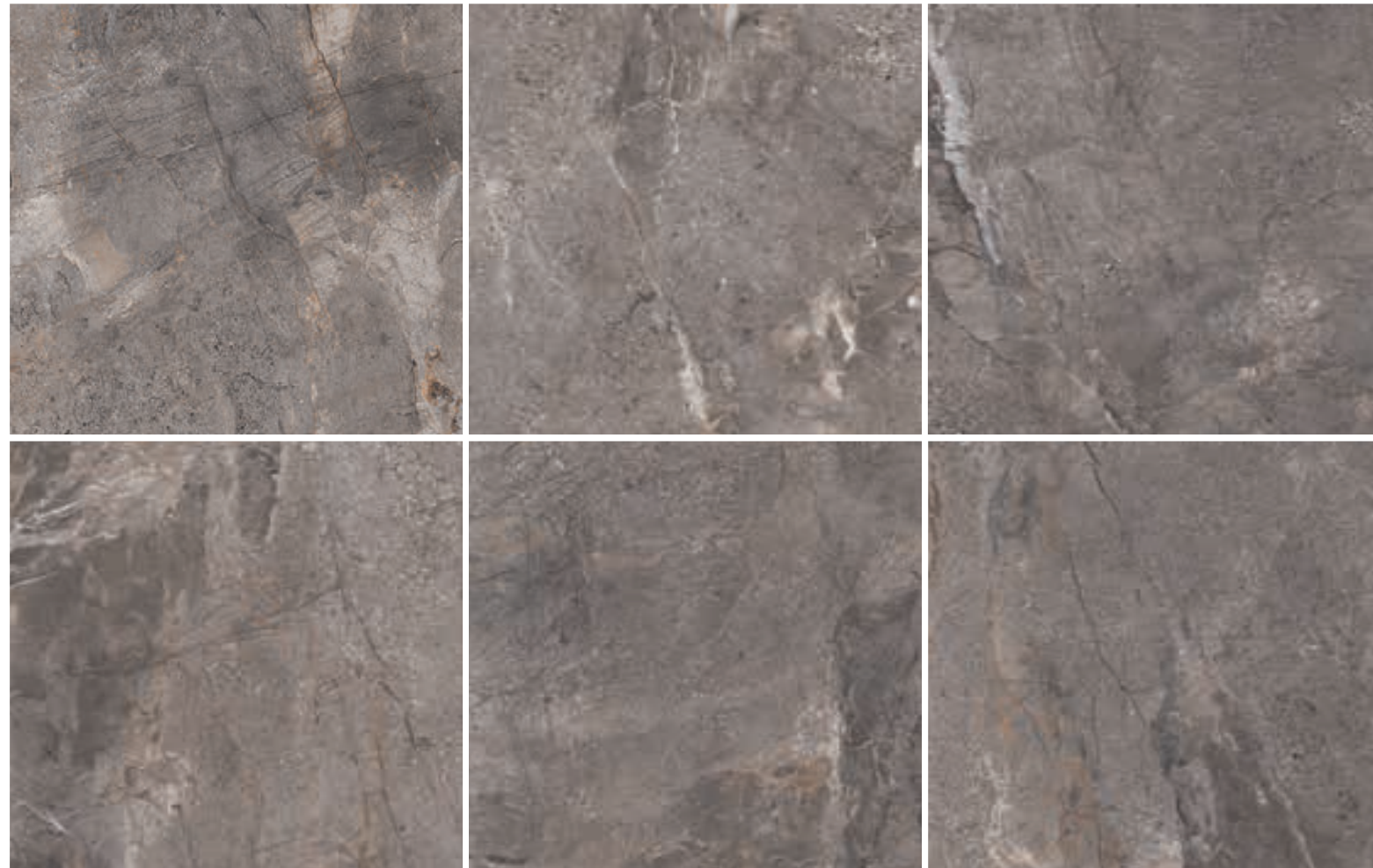

Wall tile Mainstone Silver 120x120, Elite Silver 60x120. Floor tile Elite Silver 120x120



White  
NCS S 2005 - Y90R



Pearl  
NCS 2502 - R

Natural Matt

# MIDTOWN *Xtras*

advanced quality

P V2 R<sub>c</sub>

## FORMATS

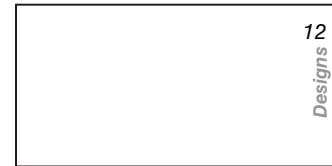

60x120 / 24"x48"

□ Natural M 18  $\neq$  6

## DECOR



DC Midtown White

60x120 / 24"x48"

□ Natural M43



DC Midtown Pearl

60x120 / 24"x48"

□ Natural M43

## TECHNICAL SPECIFICATIONS

CUMPLE	< 0,5%	35 / 45	RESISTE	RESISTE	RESISTE	GA	C5	C1 / R9 NAT	DCOF >0,42

\*Posibilidad de tratamiento C2 sobre el acabado natural. Consulte condiciones.  
 Este tratamiento puede producir cambio de color en las tonalidades oscuras.  
 \*Possibility to get C2 anti-slip rating for Nat finish. Check conditions.  
 This process may generate shade variation in dark colours.  
 \*Possibilité de traitement C2 sur la finition naturelle. Consultez les conditions.  
 Ce traitement peut produire un changement de couleur dans les tons foncés.



Wall tile Zumaia Graphite 60x120. Floor tile Midtown Pearl 60x120

MIDTOWN

MIDTOWN WHITE 12 DESIGNS 60x120



MIDTOWN PEARL 12 DESIGNS 60x120



Wall tile Midtown Pearl 60x120, DC Midtown Pearl 60x120. Floor tile Mainstone Silver 120x120





**Sand**  
NCS S 1002-G



**Silver**  
NCS S 2002-Y

Natural Matt

# NORTON *Xtras*

P V2 R<sub>c</sub>

## FORMATS



60x120 / 24"x48"

□ Natural M 23 ±6



Floor tile Yukon 20x120, Elite White 90x90. Wall tile Norton Sand 60x120, Palisandro Gray 120x260

## TECHNICAL SPECIFICATIONS

CUMPLE	< 0,5%	35 / 45	RESISTE	RESISTE	RESISTE	GA	C5	C1 / R9 NAT DCOF >0,42

\*Posibilidad de tratamiento C2 sobre el acabado natural. Consulte condiciones.  
 Este tratamiento puede producir cambio de color en las tonalidades oscuras.  
 \*Possibility to get C2 anti-slip rating for Nat finish. Check conditions.  
 This process may generate shade variation in dark colours.  
 \*Possibilité de traitement C2 sur la finition naturelle. Consultez les conditions.  
 Ce traitement peut produire un changement de couleur dans les tons foncés.

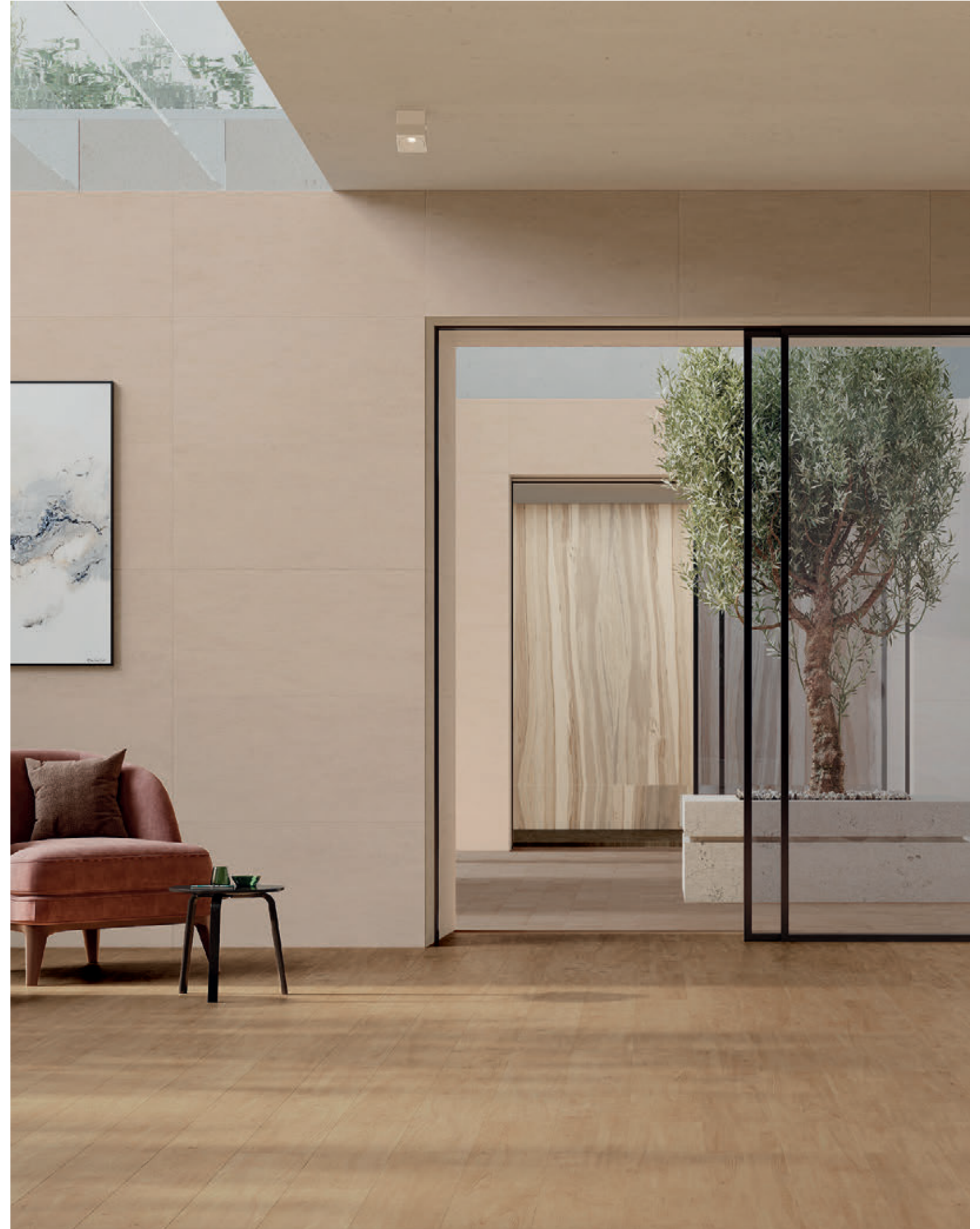

Wall tile Ontario 20x120, Pierre Greige 20x30. Wall tile Norton Sand 60x120, Palisandro Gray 120x260

**NORTON**

Natural matt

# PALOMASTONE

P<sub>cb</sub> TXT V2<sub>+</sub> RLV R<sub>c</sub>

## FORMATS

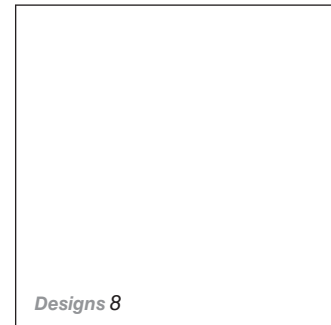

Designs 8  
120x120 / 48"x48"  
Natural M 32



Designs 12  
90x90 / 35"x35"  
Natural M 24



Designs 21  
60x60 / 24"x24"  
Natural M 13

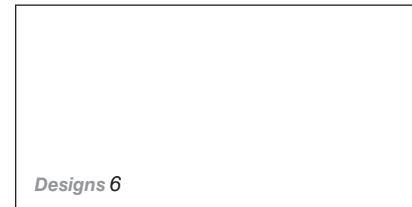

Designs 6  
75x150 / 30"x60"  
Natural M 26



Designs 16  
60x120 / 24"x48"  
Natural M 23



Designs 42  
30x60 / 12"x24"  
Natural M 12



Designs 3  
16,3x51,7 / 6"x20"  
Natural M 22  
Rlv. Edra  
Natural M 24

## MOSAICS

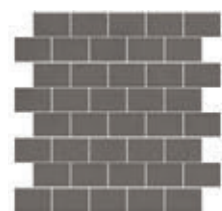

Aurea Palomastone Graphite  
24,5x28 9,9"x11,2"  
P21

Disponible en todos los colores  
Available in all colours.  
Disponible dans tous les colors

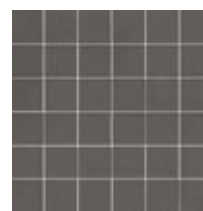

Mosaico Palomastone Graphite  
30x30 (5x5) 12"x12"  
M 45

Disponible en todos los colores  
Available in all colours.  
Disponible dans tous les colors

## TECHNICAL SPECIFICATIONS



\*Posibilidad de tratamiento C2/C3 sobre el acabado natural. Consulte condiciones. Este tratamiento puede producir cambio de color en las tonalidades oscuras.  
\*Possibility to get C2/C3 anti-slip rating for Nat finish. Check conditions. This process may generate shade variation in dark colours.  
\*Possibilité de traitement C2/C3 sur la finition naturelle. Consultez les conditions. Ce traitement peut produire un changement de couleur dans les tons foncés.



White  
NCS S 1505-Y30R  
H6



Silver  
NCS S 2502-Y  
H6



Graphite  
NCS S 6005-Y80R



TAU

Wall and Floor tile Palomastone Silver 60x120.

PALOMASTONE



Floor tile Palomastone White 60x120

Wall tile Palomastone wall Graphite 33,3x100. Rlv Edra Palomastone Graphite 16,3x51,7.  
Floor tile Palomastone Graphite 90x90.



Wall tile Palomastone Graphite and RLV Edra Palomastone Graphite 16,3x51,7 Floor tile Palomastone Graphite 16,3x51,7



White  
NCS S 1505-Y30R



Silver  
NCS S 2502-Y

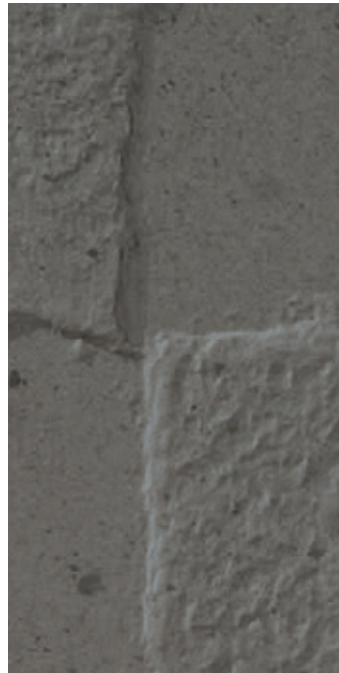

Graphite  
NCS S 6005-Y80R



Wall tile Rlv Via Palomastone White 33,3x100x0,7, Palomastone Rlv Edra White 16,3x51,7



Wall tile Rlv Edra Palomastone Silver 16,3x51,7, Rlv Via Palomastone Silver 100x33,3.

Wall tile Rlv Edra Palomastone Silver 16,3x51,7, Palomastone Silver 75x150 Floor tile Palomastone Silver 75x150.





**Linen**  
NCS S 0300-N



**Tan**  
NCS S 3005Y20R



**Pearl**  
NCS S 0500-N



**Silver**  
NCS S 1500-N  
**H6**

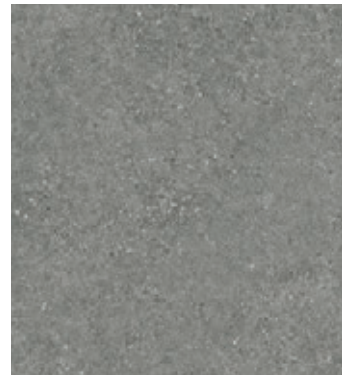

**Gray**  
NCS S 3500-N

Natural Matt

# ROADSTONE

Pcb V2+ Rc

## FORMATS

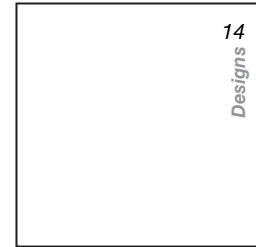

14  
Designs

90x90 / 35"x35"  
Natural M 24



14  
Designs

75x150 / 30"x60"  
Natural M 26

Disponible en Silver y Linen  
Available in Silver and Linen  
Disponible dans Silver et Linen

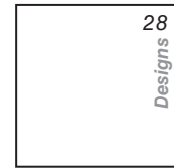

28  
Designs

60x60 / 24"x24"  
Natural M 13



56  
Designs

30x60 / 12"x24"  
Natural M 12

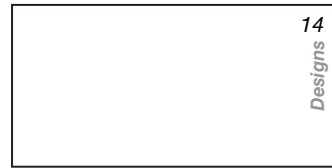

14  
Designs

60x120 / 24"x48"  
Natural M 23

## MOSAICS



Disponibles en todos los colores  
Available in all colours.  
Disponible dans tous les colors.

**Longer Roadstone Linen**  
30x30 12"x12"  
P21



**Longer Roadstone Mix**  
(Gray, Silver, Pearl)  
30x30 12"x12"  
P21

## TECHNICAL SPECIFICATIONS



\*Posibilidad de tratamiento C2/C3 sobre el acabado natural. Consulte condiciones.  
Este tratamiento puede producir cambio de color en las tonalidades oscuras.  
\*Possibility to get C2/C3 anti-slip rating for Nat finish. Check conditions.  
This process may generate shade variation in dark colours.  
\*Possibilité de traitement C2/C3 sur la finition naturelle. Consultez les conditions.  
Ce traitement peut produire un changement de couleur dans les tons foncés.



TAU

Wall tile Roadstone Tan 90x90. Floor tile Roadstone Tan 90x90.

ROADSTONE



Floor tile Rennes Tan 25x150. Wall tile Roadstone Linen 90x90.

**ROADSTONE LINEN** 14 DESIGNS 90x90



Floor tile Brest Coffee 25x150. Wall tile Roadstone Gray 90x90.

# SOAPSTONE

Natural Matt  
Pulido Polished

P V2 R

## FORMATS

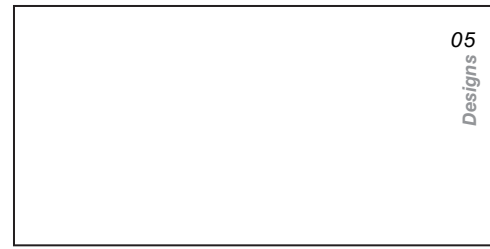

05  
Designs

**90x180 / 35"x71"**  
 Natural M 37  
 Pulido M 40

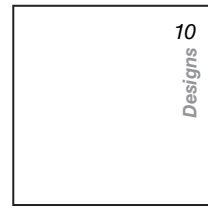

10  
Designs

**75x75 / 30"x30"**  
 Natural M 18  
 Pulido M 21



10  
Designs

**60x120 / 24"x48"**  
 Natural M 23  
 Pulido M 26

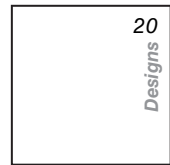

20  
Designs

**60x60 / 24"x24"**  
 Natural M 13  
 Pulido M 15



40  
Designs

**30x60 / 12"x24"**  
 Natural M 12  
 Pulido M 14

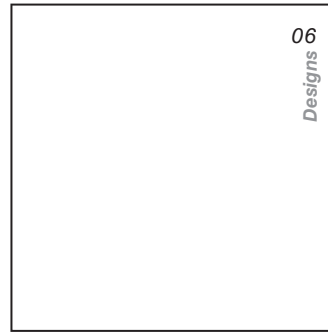

06  
Designs

**120x120 / 48"x48"**  
 Natural M 32  
 Pulido M 37

*Disponible en Silver y Tan  
Available in Silver and Tan  
Disponible dans Silver et Tan*

## MOSAICS



**Soapstone White**  
30x30 (7x7) 12"x12"  
P9

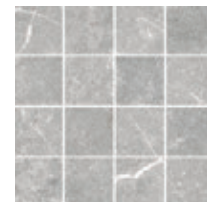

**Soapstone Silver**  
30x30 (7x7) 12"x12"  
P9

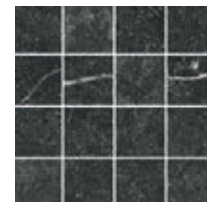

**Soapstone Graphite**  
30x30 (7x7) 12"x12"  
P9

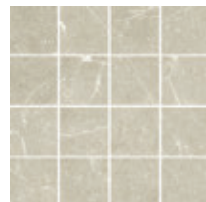

**Soapstone Tan**  
30x30 (7x7) 12"x12"  
P9

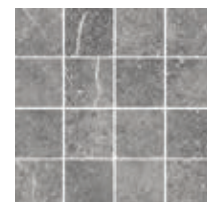

**Soapstone Gray**  
30x30 (7x7) 12"x12"  
P9

## TECHNICAL SPECIFICATIONS

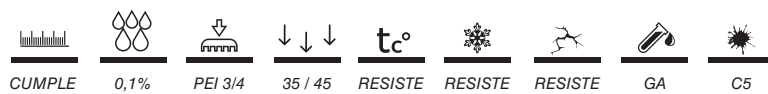

\*Posibilidad de tratamiento C2 sobre el acabado natural. Consulte condiciones.  
Este tratamiento puede producir cambio de color en las tonalidades oscuras.  
\*Possibility to get C2 anti-slip rating for Nat finish. Check conditions.  
This process may generate shade variation in dark colours.  
\*Possibilité de traitement C2 sur la finition naturelle. Consultez les conditions.  
Ce traitement peut produire un changement de couleur dans les tons foncés.

White  
NCS S 1002-Y

Tan  
NCS S 2005-Y50R

Silver  
NCS S 1500-N

Gray  
NCS S 3500-N

Graphite  
NCS S 5502-B



TAU

Wall tile Soapstone Silver 90x180, Rivet Gray 60x60.

SOAPSTONE



Floor tile Soapstone Gray 90x180. Wall tile Soapstone Graphite and Gray 90x180.

**SOAPSTONE GRAPHITE** 10 DESIGNS 60x120



Wall tile Soapstone White and Tan 90x180.



# Woods

COLLECTION

<b>Bohars</b>	174
<b>Brest</b>	178
<b>Dover</b>	182
<b>Eternal</b>	186
<b>Forever</b>	190
<b>Marsala</b>	194
<b>Ontario</b>	198
<b>Origin</b>	200
<b>Ragusa</b>	204
<b>Rennes</b>	208
<b>Slonwood</b>	212
<b>Yukon</b>	214

TAU

WOODS / MADERAS / BOIS

# Woods

WOODS / MADERAS / BOIS

Natural Matt

# BOHARS

P<sub>cb</sub> V3+ TXT R<sub>c</sub>

## FORMATS



25x150 / 10"x59"

□ Natural M 22

## HERA



**Hera Olivo**  
16,3x51,7 6"x20"  
□ M 24



**Hera Camel**  
16,3x51,7 6"x20"  
□ M 24

## SPECIAL PIECES



**Peldaño Extrusionado / Extruded Step**  
1200x320x30  
P 40



**Legno Bohars Olivo**  
22x22 8<sup>2</sup>/<sub>32</sub>" x 8<sup>2</sup>/<sub>32</sub>"  
P6

Disponible en todos los colores.  
Available in all colours.  
Disponible dans tous les coloris.



Foor tile Bohars Olivo 25x150.

## TECHNICAL SPECIFICATIONS

CUMPLE	< 0,5%	110/130	35 / 45	RESISTE	RESISTE	RESISTE	UA	C5	C1 / R9 NAT DCOF > 0,42

\*Posibilidad de tratamiento C2 y C3 sobre el acabado natural. Consulte condiciones.  
Este tratamiento puede producir cambio de color en las tonalidades oscuras.  
\*Possibility to get C2 and C3 anti-slip rating for Nat finish. Check conditions.  
This process may generate shade variation in dark colours.  
\*Possibilité de traitement C2 at C3 sur la finition naturelle. Consultez les conditions.  
Ce traitement peut produire un changement de couleur dans les tons foncés.



**Olivo**  
NCS S 3005Y20R



**Sand**  
NCS S 2010Y20R



**Camel**  
NCS S 2010Y30R



TAU

Wall tile Bohars Sand 25x150. Floor tile Belcastel Silver 90x90.

BOHARS



Floor tile Bohars Olivo 25x150. Wall tile Roadstone Pearl 30x90, Maiolica Royalblue 7,5x30 and Dc. Roadstone Mix 30x90.

**BOHARS OLIVO** 33 DESIGNS 25x150



Floor tile Bohars Olivo 25x150. Wall tile Castrovillari White 60x120.



**Sand**  
NCS S 2010Y20R



**Tan**  
NCS S 4020-Y40R



**Umber**  
NCS S 5010-Y30R

Natural Matt

# BREST

Pcb V3+ TXT R<sub>c</sub>

## FORMATS



25x150 / 10"x59"  
Natural M 22

## CASETTO



Casetto Brest Umber  
90x90 35"x35"  
Designs 09  
Natural M 24

## TECHNICAL SPECIFICATIONS



\*Posibilidad de tratamiento C2 y C3 sobre el acabado natural. Consulte condiciones. Este tratamiento puede producir cambio de color en las tonalidades oscuras.  
\*Possibility to get C2 C3 anti-slip rating for Nat finish. Check conditions. This process may generate shade variation in dark colours.  
\*Possibilité de traitement C2 at C3 sur la finition naturelle. Consultez les conditions. Ce traitement peut produire un changement de couleur dans les tons foncés.



Floor tile Brest Tan 25x150

BREST



Floor tile Casetto Brest Umber 90x90

**BREST UMBER** 14 DESIGNS 25x150



Floor tile Roadstone Linen 90x90 and Casetto Brest Umber 90x90. Wall tile Brest Umber 25x150 and Moma Rusteel 320x160 (Ascale).



**Sand**  
NCS S 3010-Y50R



**Camel**  
NCS S 4010-Y50R



**Coffee**  
NCS S 5010-Y50R



**White**  
NCS S 2005-Y70R



**Silver**  
NCS S 4005-Y80R

Natural Matt

# DOVER

P V2 R<sub>c</sub>

## FORMATS

Designs 09  
8x40 / 3,2"x16"  
○ Natural M 27

Designs 21  
20x120 / 8"x48"  
□ Natural M 18

Designs 21  
25x150 / 10"x59"  
□ Natural M 22

Designs 09  
22,5x180 / 9"x71"  
□ Natural M 33

## TECHNICAL SPECIFICATIONS

CUMPLE	< 0,5%	110/130	35 / 45	RESISTE	RESISTE	RESISTE	UA	C5	C1 / R9 NAT. DCOF > 0,42

\*Posibilidad de tratamiento C2/C3 sobre el acabado natural. Consulte condiciones. Este tratamiento puede producir cambio de color en las tonalidades oscuras.  
\*Possibility to get C2/C3 anti-slip rating for Nat finish. Check conditions. This process may generate shade variation in dark colours.  
\*Possibilité de traitement C2/C3 sur la finition naturelle. Consultez les conditions. Ce traitement peut produire un changement de couleur dans les tons foncés.



Floor tile Dover Camel 25x150. Wall tile Dover Coffee 25x150



Floor tile Dover Silver 25x150

**DOVER SILVER** 21 DESIGNS 25x150



Floor tile Dover White 25x150



**Haya**  
NCS S 2005-Y40R



**Olivo**  
NCS S 4005-Y20R



**Roble**  
NCS S 4010-Y30R



**Teka**  
NCS S 6010-Y50R

Natural Matt

# ETERNAL

P V2 R

## FORMATS



25x150 / 10"x59"  
Natural M 22



25x100 / 10"x39"  
Natural M 09

## MOSAICS



**Legno Eterno Haya**  
22x22 8<sup>21</sup>/<sub>32</sub>"x 8<sup>21</sup>/<sub>32</sub>"  
P6



**Legno Eterno Olivo**  
22x22 8<sup>21</sup>/<sub>32</sub>"x 8<sup>21</sup>/<sub>32</sub>"  
P6



**Legno Eterno Roble**  
22x22 8<sup>21</sup>/<sub>32</sub>"x 8<sup>21</sup>/<sub>32</sub>"  
P6



**Legno Eterno Teka**  
22x22 8<sup>21</sup>/<sub>32</sub>"x 8<sup>21</sup>/<sub>32</sub>"  
P6

## SPECIAL PIECES



**Peldaño Extrusionado / Extruded Step**  
1200x317x40  
P 40

Disponible en todos los colores.  
Available in all colours.  
Disponible dans tous les coloris.

## TECHNICAL SPECIFICATIONS



\*Posibilidad de tratamiento C2/C3 sobre el acabado natural. Consulte condiciones. Este tratamiento puede producir cambio de color en las tonalidades oscuras.  
\*Possibility to get C2/C3 anti-slip rating for Nat finish. Check conditions. This process may generate shade variation in dark colours.  
\*Possibilité de traitement C2/C3 sur la finition naturelle. Consultez les conditions. Ce traitement peut produire un changement de couleur dans les tons foncés.



Floor tile Eterno Roble 25x150. Wall tile Fidenza Pearl 60x120.

ETERNAL





Floor tile Eternal Teka 25x150.

**ETERNAL TEKA** 18 DESIGNS 25x150



Floor tile Eternal Haya 25x150. Wall tile Maison Silver 60x120



**Arce**  
NCS S 1002-Y



**Tilo**  
NCS S 1502-Y



**Haya**  
NCS S 1505-Y10R



**Roble**  
NCS S 3010-Y30R



**Olivo**  
NCS S 2005-Y20R

# FOREVER Natural Matt Adz Antislip

**P** **V3** **Rc** **N<sub>R</sub>**

## FORMATS

**±20** Disponible en Haya, Olivo, Roble  
Available in Haya, Olivo and Roble  
Disponible dans Haya, Olivo et Roble

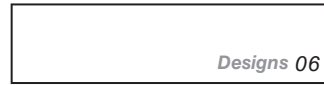

**30x120,5 / 12"x48"**  
□ Adz M 33 **±20**



**20x120 / 8"x48"**  
□ Natural M 18



**25x100 / 10"x39"**  
○ Natural M 09  
○ Adz M 09



**15x60 / 6"x24"**  
○ Natural M 11  
○ Adz M 11

## MOSAICS



**Forever Mosaico A**  
Haya / Roble / Arce (5x5)  
**30x30 12"x12"**  
M45

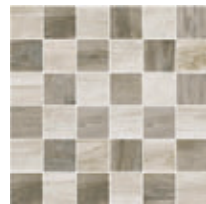

**Forever Mosaico B**  
Tilo / Olivo (5x5)  
**30x30 12"x12"**  
M45



**Legno Forever Roble**  
**22x22** 8<sup>2</sup>/<sub>32</sub> x 8<sup>2</sup>/<sub>32</sub>  
P6

Disponibles en todos los colores  
Available in all colours.  
Disponible dans tous les colors.

## TECHNICAL SPECIFICATIONS

CUMPLE	< 0,5%	35 / 45	RESISTE	RESISTE	RESISTE	UA	C5
C1 / R9 NAT. C3 / R12 ADZ DCOF > 0,42							

\*Posibilidad de tratamiento C2/C3 sobre el acabado natural. Consulte condiciones.  
Este tratamiento puede producir cambio de color en las tonalidades oscuras.  
\*Possibility to get C2/C3 anti-slip rating for Nat finish. Check conditions.  
This process may generate shade variation in dark colours.  
\*Possibilité de traitement C2/C3 sur la finition naturelle. Consultez les conditions.  
Ce traitement peut produire un changement de couleur dans les tons foncés.



Floor tile Forever Tilo 20x120



Floor tile Forever Olivo 20x120.

**FOREVER OLIVO** 18 DESIGNS 20x120



Floor tile Forever Roble 20x120.



**Tan**  
NCS S 1002-Y



**Umber**  
NCS S 3010-Y20R



**Gray**  
NCS S 4010-G90Y

# MARSALA

Natural Matt  
Adz Antislip

Pcb V3+ TXT Rc

## FORMATS

Designs 45

20x120 / 8"x48"

Natural M 18

Designs 08

30x120,5 / 12"x48"

Adz M 33 ~~20~~

~~20~~ Disponible en Umber y Gray  
Available in Umber and Gray  
Disponible dans Umber et Gray

## MOSAICS

Disponibles en Natural  
Available in Natural  
Disponible dans Natural



**Legno Marsala Tan**  
22x22 8<sup>21</sup>/<sub>32</sub>"x 8<sup>21</sup>/<sub>32</sub>"  
P6



**Legno Marsala Umber**  
22x22 8<sup>21</sup>/<sub>32</sub>"x 8<sup>21</sup>/<sub>32</sub>"  
P6



**Legno Marsala Gray**  
22x22 8<sup>21</sup>/<sub>32</sub>"x 8<sup>21</sup>/<sub>32</sub>"  
P6

## TECHNICAL SPECIFICATIONS

CUMPLE < 0,5% 110/130 35 / 45 t° RESISTE RESISTE RESISTE UA C5 C1 / R9  
C3 / R11 ADZ  
DCOF > 0,42

\*Posibilidad de tratamiento C2/C3 sobre el acabado natural. Consulte condiciones.  
Este tratamiento puede producir cambio de color en las tonalidades oscuras.  
\*Possibility to get C2/C3 anti-slip rating for Nat finish. Check conditions.  
This process may generate shade variation in dark colours.  
\*Possibilité de traitement C2/C3 sur la finition naturelle. Consultez les conditions.  
Ce traitement peut produire un changement de couleur dans les tons foncés.



TAU

Floor tile Marsala Umber 20x120. Wall tile Fidenza Sand 60x120, Mosaic R+Q Fidenza Sand 30x30 and Marsala Umber 20x120

MARSALA



Floor tile Marsala Gray 20x120. Wall tile Marsala Gray 20x120

**MARSALA GRAY** 45 DESIGNS 20x120



Floor tile Marsala Tan 20x120. Wall tile Terracina Gray 60x120, R+Q Terracina Gray 29x29 and Roadstone Linen 30x90.



Natural Matt

# ONTARIO Xtras

Pcb V2+ TXT R

## FORMATS

Designs 27

20x120 / 8"x48"

Natural M 18  $\pm$ 6

## ONTARIO 27 DESIGNS 20x120



## TECHNICAL SPECIFICATIONS

CUMPLE	< 0,5%	110/130	35 / 45	RESISTE	RESISTE	RESISTE	UA	C5	C1 / R9 C3 / R11 ADZ DCOF > 0,42

\*Posibilidad de tratamiento C2/C3 sobre el acabado natural. Consulte condiciones. Este tratamiento puede producir cambio de color en las tonalidades oscuras.  
 \*Possibility to get C2/C3 anti-slip rating for Nat finish. Check conditions. This process may generate shade variation in dark colours.  
 \*Possibilité de traitement C2/C3 sur la finition naturelle. Consultez les conditions. Ce traitement peut produire un changement de couleur dans les tons foncés.



TAU

Floor tile Ontario 20x120. Terracotta White 33,3x33,3. Wall tile Cosmopolita Ivory 160x320

ONTARIO

Natural Matt  
**ORIGIN**

P V3+ TXT Rc

**FORMATS**

→20 Disponible en Sand, Silver, Gray, Tan.  
Available in Sand, Silver, Gray, Tan.  
Disponible dans Sand, Silver, Gray, Tan.

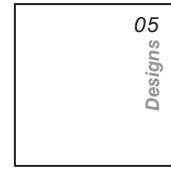

**61x61 / 24"x24"**  
□ Adz M 27 →20  
Disponibles en Silver y Sand  
Available in Silver and Sand  
Disponible dans Silver et Sand



**30x180 / 12"x71"**  
□ Natural M 33



**30x120,5 / 12"x71"**  
□ Adz M 33 →20  
Disponibles en Silver, Sand, Gray, Tan  
Available in Silver, Sand, Gray, Tan  
Disponible dans Silver, Sand, Gray, Tan



**22,5x180 / 9"x71"**  
□ Natural M 33



**20x120 / 8"x48"** **TXT**  
□ Natural M 18

**MOSAICS**



Disponibles en todos los colores  
Available in all colours.  
Disponible dans tous les colors.

**Legno Origin Tan**  
**22x22** 8<sup>3</sup>/<sub>32</sub>" x 8<sup>3</sup>/<sub>32</sub>"  
P6



**Sand**  
NCS S 1005-Y20R



**Silver**  
NCS S 1500-N



**Umber**  
NCS S 4010-Y30R



**Tan**  
NCS S 4020-Y30R



**Gray**  
NCS S 3500-N



Origin Gray detail



Origin Umber detail

**TECHNICAL SPECIFICATIONS**

CUMPLE	< 0,5%	35 / 45	RESISTE	RESISTE	RESISTE	UA	C5	C1 / R9 NAT. C3 / R11 ADZ DCOF > 0,42

\*Posibilidad de tratamiento C2/C3 sobre el acabado natural. Consulte condiciones.  
Este tratamiento puede producir cambio de color en las tonalidades oscuras.  
\*Possibility to get C2/C3 anti-slip rating for Nat finish. Check conditions.  
This process may generate shade variation in dark colours.  
\*Possibilité de traitement C2/C3 sur la finition naturelle. Consultez les conditions.  
Ce traitement peut produire un changement de couleur dans les tons foncés.



Wall tile Origin Tan 20x120 and Marquina Black 120x240. Floor tile Origin Tan 20x120



Floor tile Origin Umber 30x180.

**ORIGIN UMBER** 24 DESIGNS 22,5x180



Wall tile Origin Gray 22,5x180. Floor tile Origin Silver 22,5x180.





**Sand**  
NCS S 1005-Y20R



**Camel**  
NCS S 3020-Y20R



**Umber**  
NCS S 4010-Y10R

# RAGUSA

Natural Matt  
Adz Antislip

Pcb V3 R

## FORMATS

Designs 45

20x120 / 8"x48"

Natural M 18

Adz M 19

## MOSAICS



**Legno Ragusa Sand**  
22x22 8<sup>21</sup>/<sub>32</sub>" x 8<sup>21</sup>/<sub>32</sub>"  
P6



**Legno Ragusa Camel**  
22x22 8<sup>21</sup>/<sub>32</sub>" x 8<sup>21</sup>/<sub>32</sub>"  
P6



**Legno Ragusa Umber**  
22x22 8<sup>21</sup>/<sub>32</sub>" x 8<sup>21</sup>/<sub>32</sub>"  
P6

## TECHNICAL SPECIFICATIONS

CUMPLE	< 0,5%	110/130	45 / 60	RESISTE	RESISTE	RESISTE	UA	C5	C1 / R10 NAT	C3 / R11 ADZ
										DCOF > 0,42

\*Gradone disponible en 30x120  
\*Gradone available in 12"x48"  
\*Gradone disponible dans 30x120

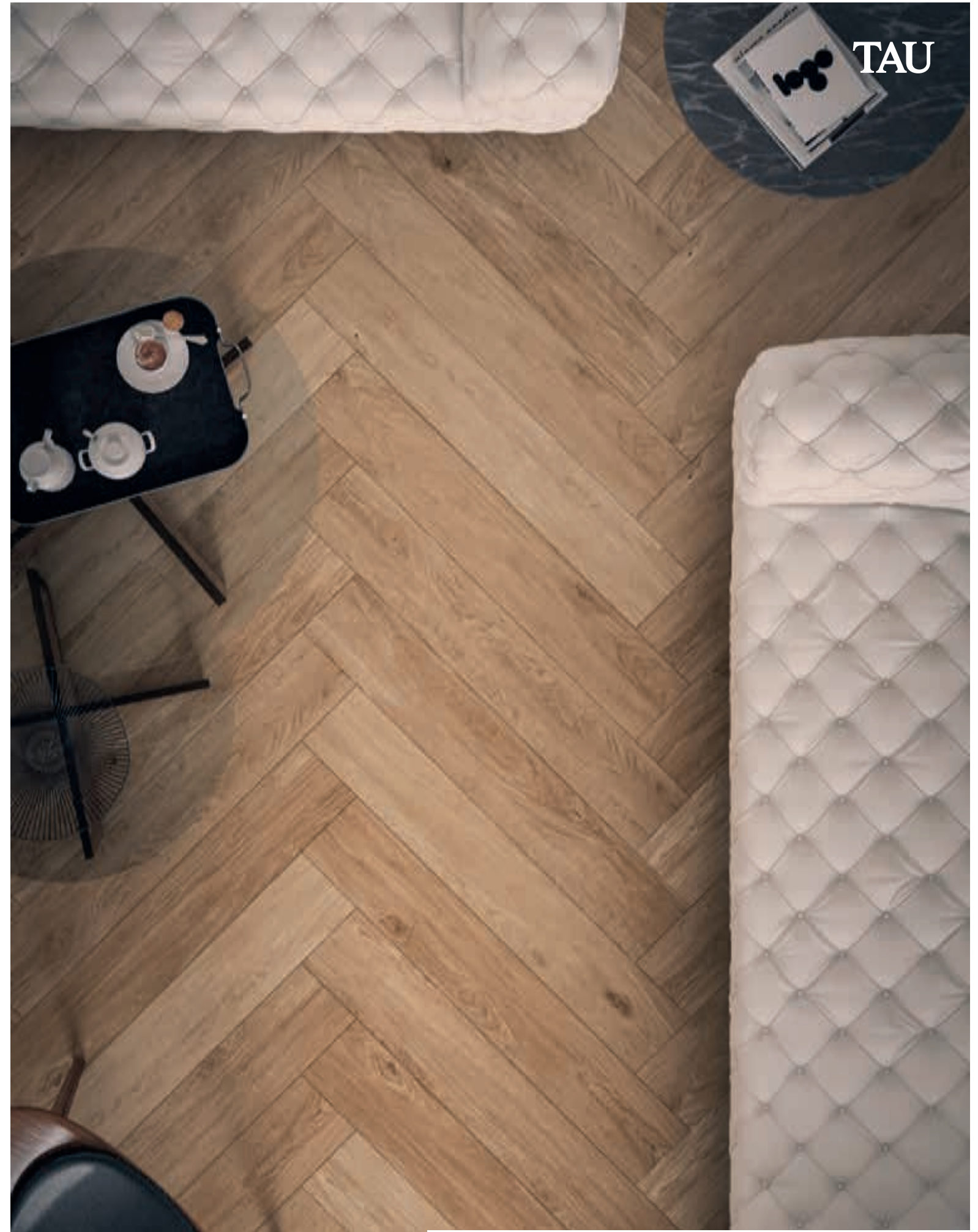

Floor tile Ragusa Camel 20x120.



Floor tile Ragusa Sand 20x120 and Castrovillari White 60x120. Wall tile Alpi White 120x240

**RAGUSA SAND** 45 DESIGNS 20x120



Floor tile Ragusa Umber 20x120.



**White**  
NCS S 1002-Y



**Tan**  
NCS S 3020-Y40R



**Umber**  
NCS S 5010-Y30R

Natural Matt

# RENNES

P V3 TXT R

## FORMATS



25x150 / 10"x59"

Natural M 22

## CASETTO



**Casetto Rennes White**  
90x90 35"x35"  
Designs 09

Natural M 24



**Casetto Rennes Umber**  
90x90 35"x35"  
Designs 09

Natural M 24

## TECHNICAL SPECIFICATIONS



\*Posibilidad de tratamiento C2/C3 sobre el acabado natural. Consulte condiciones. Este tratamiento puede producir cambio de color en las tonalidades oscuras.  
\*Possibility to get C2/C3 anti-slip rating for Nat finish. Check conditions. This process may generate shade variation in dark colours.  
\*Possibilité de traitement C2/C3 sur la finition naturelle. Consultez les conditions. Ce traitement peut produire un changement de couleur dans les tons foncés.



TAU

Floor tile Rennes Umber 25x150. Wall tile Roadstone Graphite 90x90.

RENNES



Floor tile Casetto Rennes White 90x90. Wall tile Roadstone Pearl 90x90 and Rennes White 25x150

**CASSETO RENNES WHITE** 9 DESIGNS 90x90



Floor tile Rennes Umber 25x150.



Natural Matt

# SLONWOOD Xtras

Pcb V2+ TXT R

## FORMATS

Designs 42

20x120 / 8"x48"

Natural M 18  $\pm$ 6

## SLONWOOD 42 DESIGNS 20x120



## TECHNICAL SPECIFICATIONS

CUMPLE	< 0,5%	110/130	35 / 45	RESISTE	RESISTE	RESISTE	UA	C5	C1 / R9
									C3 / R11 ADZ
									DCOF > 0,42

\*Posibilidad de tratamiento C2/C3 sobre el acabado natural. Consulte condiciones. Este tratamiento puede producir cambio de color en las tonalidades oscuras.  
 \*Possibility to get C2/C3 anti-slip rating for Nat finish. Check conditions.  
 This process may generate shade variation in dark colours.  
 \*Possibilité de traitement C2/C3 sur la finition naturelle. Consultez les conditions.  
 Ce traitement peut produire un changement de couleur dans les tons foncés.

Slonwood  
NCS 3020-Y30R



TAU

Floor tile Slonwood 20x120.Borriolstone Sand 120x120.

SLONWOOD



Natural Matt

**YUKON**

Xtras  
ADVANCED QUALITIES

Pcb V2+ TXT R

**FORMATS**

Designs 30

20x120 / 8"x48"

Natural M 18 6

**YUKON 42 DESIGNS 20x120**



**TECHNICAL SPECIFICATIONS**

CUMPLE	< 0,5%	110/130	35 / 45	RESISTE	RESISTE	RESISTE	UA	C5	C1 / R9 C3 / R11 ADZ DCOF > 0,42

Yukon  
NCS 3010-Y30R

\*Posibilidad de tratamiento C2/C3 sobre el acabado natural. Consulte condiciones. Este tratamiento puede producir cambio de color en las tonalidades oscuras.  
\*Possibility to get C2/C3 anti-slip rating for Nat finish. Check conditions. This process may generate shade variation in dark colours.  
\*Possibilité de traitement C2/C3 sur la finition naturelle. Consultez les conditions. Ce traitement peut produire un changement de couleur dans les tons foncés.



TAU

Floor tile Yukon 20x120 Elite White Norton 60x120 Palisandro Gray 120x260

YUKON

# Marbles

COLLECTION

<b>Altamura</b>	218
<b>Arabescatto</b>	222
<b>Aurum Calacatta</b>	226
<b>Avorio</b>	228
<b>Axor Gold</b>	232
<b>Baranello</b>	234
<b>Condal Gold</b>	238
<b>Crotone</b>	240
<b>Dozza</b>	244
<b>Elite</b>	248
<b>Emporio</b>	252
<b>Explosion</b>	256
<b>Invictus</b>	260
<b>Legend</b>	262
<b>Marquina</b>	266
<b>Noya</b>	270
<b>Onice Gold</b>	272
<b>Panther</b>	276
<b>Portloren</b>	280
<b>Sahara</b>	284
<b>Sorrento</b>	286
<b>Taj Mahal</b>	288
<b>Torano</b>	292
<b>Vanity Brown</b>	298
<b>Varenna</b>	300
<b>Varese</b>	304

**TAU**

**MARBLES / MARMOLES / MARBRES**

# Marbles

MARBLES / MARMOLES / MARBRES

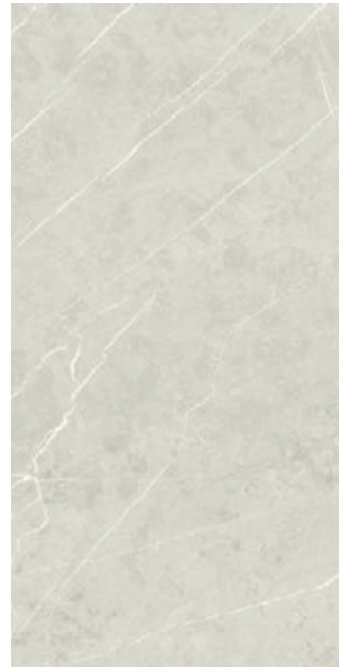

**Pearl**  
NCS S 0500-N

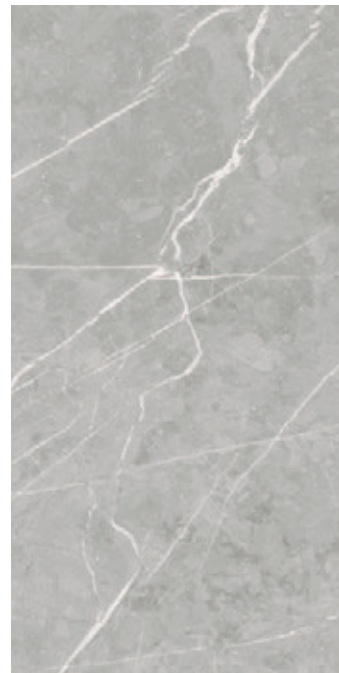

**Silver**  
NCS S 1500-N

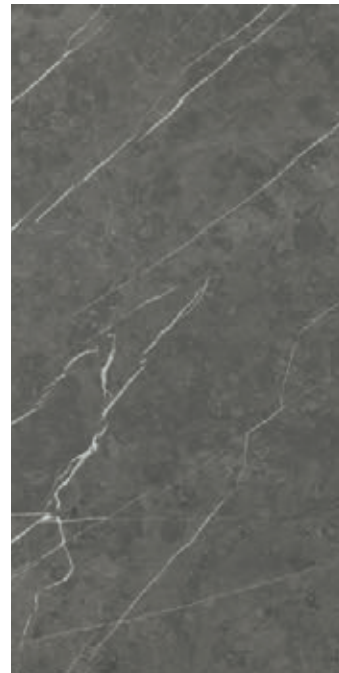

**Gray**  
NCS S 4000-N

# ALTAMURA

Natural Matt  
Pulido Polished

P V2 R<sub>c</sub>

## FORMATS



75x150 / 30"x60"

- ☐ Natural M 26
- ☐ Pulido M 32

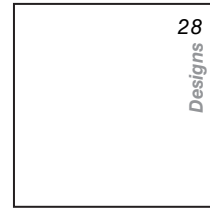

75x75 / 30"x30"

- ☐ Natural M 18
- ☐ Pulido M 21

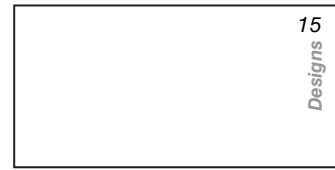

60x120 / 24"x48"

- ☐ Natural M 23
- ☐ Pulido M 26

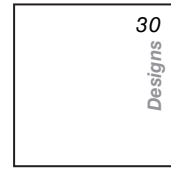

60x60 / 24"x24"

- ☐ Natural M 13
- ☐ Pulido M 15



30x60 / 12"x24"

- ☐ Natural M 12
- ☐ Pulido M 14

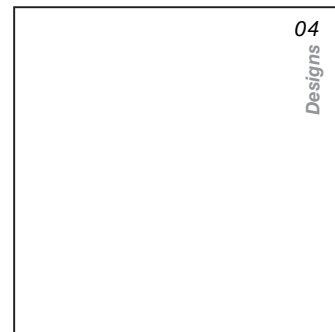

120x120 / 48"x48"

- ☐ Pulido M 37

## MOSAICS

Disponibles en Natural y Pulido  
Available in Matt and Polished  
Disponible dans Matt et Brillant

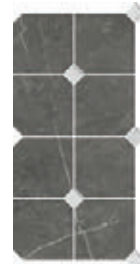

**Marmi**  
**Altamura Gray**  
(Altamura Gray/Baranello White)  
20x40 8"x16"  
P10

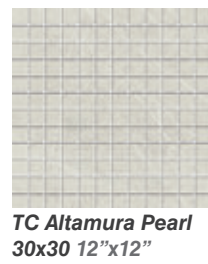

**TC Altamura Pearl**  
30x30 12"x12"  
P19

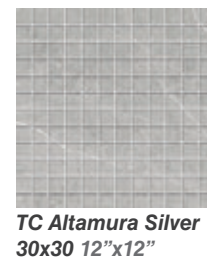

**TC Altamura Silver**  
30x30 12"x12"  
P19

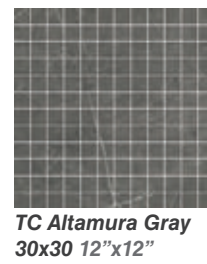

**TC Altamura Gray**  
30x30 12"x12"  
P19

## TECHNICAL SPECIFICATIONS

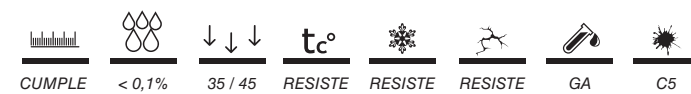

\*Posibilidad de tratamiento C2 sobre el acabado natural. Consulte condiciones.  
Este tratamiento puede producir cambio de color en las tonalidades oscuras.  
\*Possibility to get C2 anti-slip rating for Nat finish. Check conditions.  
This process may generate shade variation in dark colours.  
\*Possibilité de traitement C2 sur la finition naturelle. Consultez les conditions.  
Ce traitement peut produire un changement de couleur dans les tons foncés.



Wall and floor tile Altamura Gray 60x120.





Floor and Wall tile Altamura Pearl 30x60.

**ALTAMURA PEARL** 15 DESIGNS 60x120



Wall tile Altamura Silver 60x120. Floor tile Altamura Silver 60x60.



# ARABESCATTO

Natural Matt  
Pulido Polished

P V2 R

## FORMATS

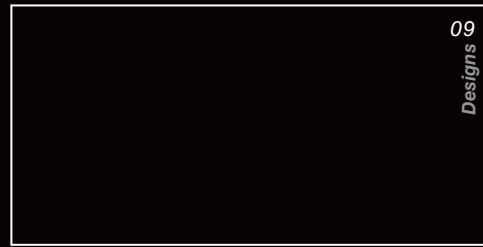

90x180 / 35"x71"  
Natural M 37  
Pulido M 40



60x60 / 24"x24"  
Natural M 13  
Pulido M 15



30x60 / 12"x24"  
Natural M 12  
Pulido M 15

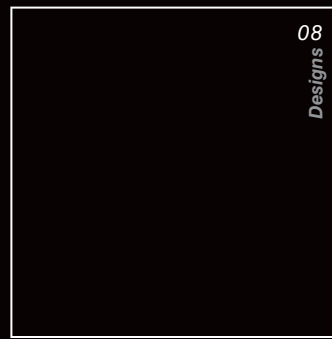

120x120 / 48"x48"  
Natural M 32  
Pulido M 37

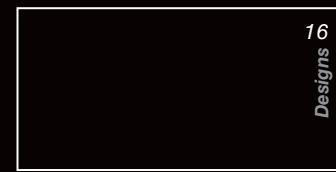

60x120 / 24"x48"  
Natural M 23  
Pulido M 26

White  
NCS S 0300-N

## MOSAICS



Mosaico Arabescatto  
30x30 (5x5) 12"x12"  
M45

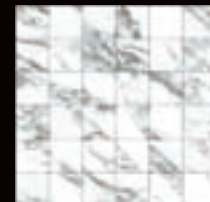

Mosaico Arabescatto White  
30x30 (5x5) 12"x12"  
M45

## TECHNICAL SPECIFICATIONS

Arabescatto  
NCS S 0300-N



TAU

Floor tile Arabescatto White pulido 120x120

ARABESCATTO



Wall tile Arabescatto pulido 60x120. Floor tile Lema Graphite 30x30 (3x15), Lema Graphite 30x30 (3x15).

**ARABESCATTO** 16 DESIGNS 60x120



Wall tile Arabescatto 60x120. Floor tile Arabescatto 120x120

Pulido Polished

# AURUM CALACATTA

P V2+ R<sub>c</sub>

## FORMATS



120x120 / 48"x48"  
Pulido M 37

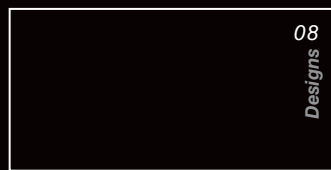

60x120 / 24"x48"  
Pulido M 26

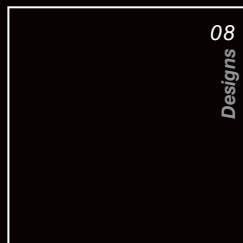

90x90 / 35"x35"  
Pulido M 27

## TECHNICAL SPECIFICATIONS



TAU

Floor tile Aurum Calacatta 120x120

AURUM CALACATTA



# AVORIO

Natural Matt  
Pulido Polished

P V2 R

## FORMATS

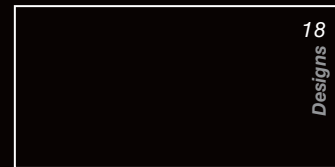

60x120 / 24"x48"

- ☐ Natural M 23
- ☐ Pulido M 26



120x120 / 48"x48"

- ☐ Natural M 32
- ☐ Pulido M 37

## TECHNICAL SPECIFICATIONS

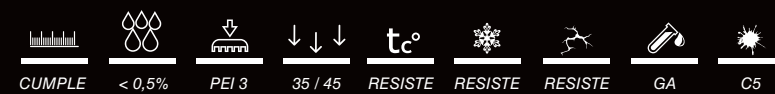

\*Posibilidad de tratamiento C2 sobre el acabado natural. Consulte condiciones. Este tratamiento puede producir cambio de color en las tonalidades oscuras.  
\*Possibility to get C2 anti-slip rating for Nat finish. Check conditions. This process may generate shade variation in dark colours.  
\*Possibilité de traitement C2 sur la finition naturelle. Consultez les conditions. Ce traitement peut produire un changement de couleur dans les tons foncés.



**Cream**  
NCS S 1005Y30R

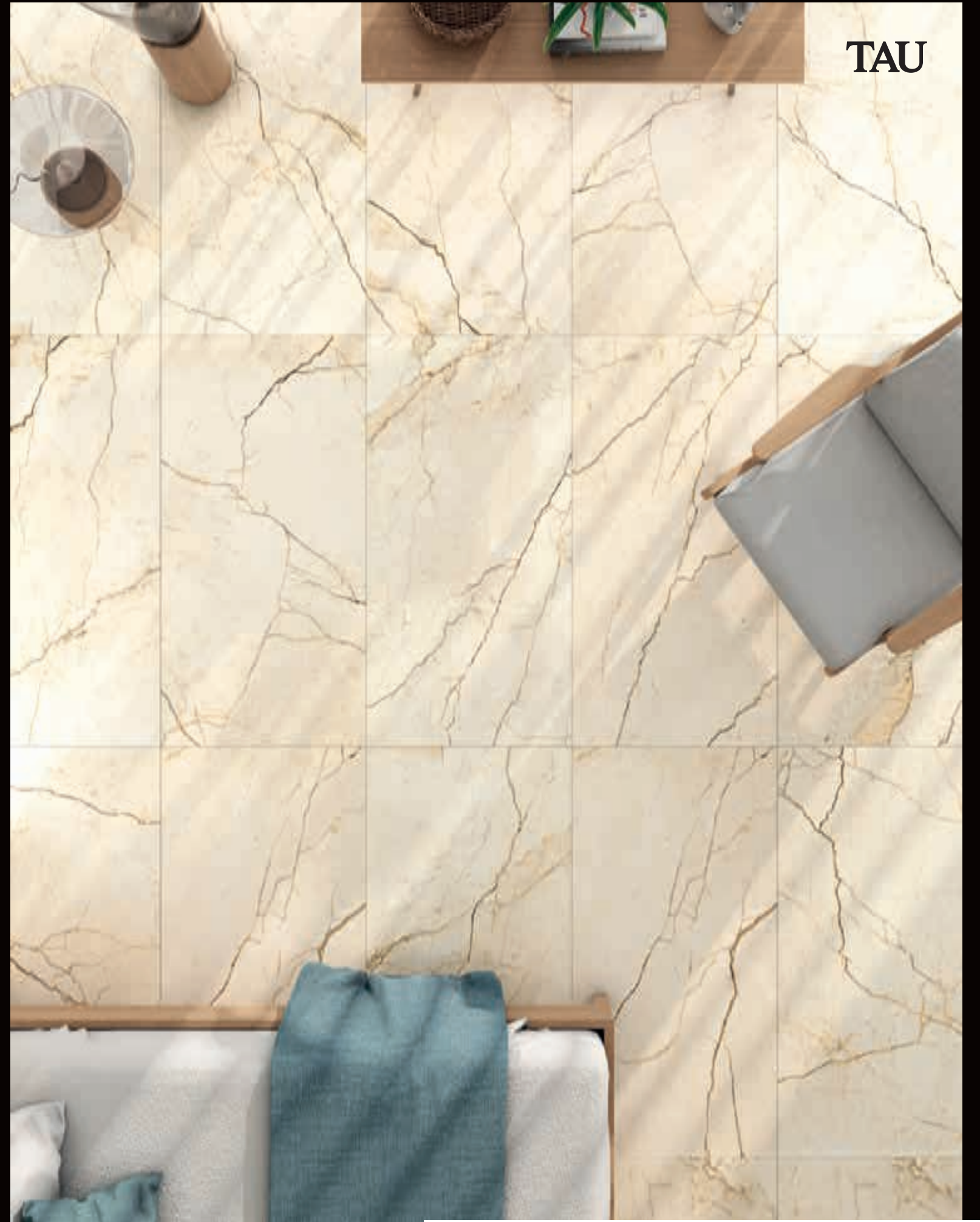



AVORIO CREAM 18 DESIGNS 60x120

Floor tile Avorio Cream 60x120. Wall tile Castrovillari White 60x120





Pulido Polished

# AXOR GOLD

P V2+ R

## FORMATS



08

Designs

120x120 / 48"x48"

Pulido M 37

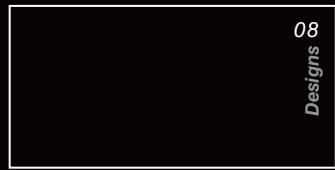

08

Designs

60x120 / 24"x48"

Pulido M 26

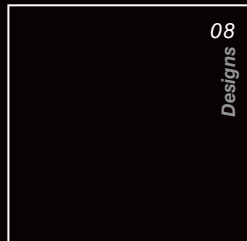

08

Designs

90x90 / 35"x35"

Pulido M 27

## TECHNICAL SPECIFICATIONS



White  
NCS 1502-Y50R



# TAU

Floor tile Axor Gold 90x90

AXOR GOLD

# BARANELLO

Natural Matt  
Pulido Polished

P V2 R

## FORMATS



75x150 / 30"x60"  
Natural M 26  
Pulido M 32



75x75 / 30"x30"  
Natural M 18  
Pulido M 21



60x120 / 24"x48"  
Natural M 23  
Pulido M 26



60x60 / 24"x24"  
Natural M 13  
Pulido M 15

## MOSAICS

Disponibles en Natural y Pulido  
Available in Matt and Polished  
Disponible dans Natural et Brillant



**Marmi Baranello White**  
(Baranello White/  
Altamura Gray)  
20x40 8"x16"  
P10



**Mosaico Didier**  
28x28 (3x3)  
P26  
Disponibles en acabado natural  
Available in Matt finish  
Disponible dans finition Mate



**Mosaico Baranello White**  
30x30 (5x5) 12"x12"  
M45



**Baranello White**  
30x30 (3,2x3,2) 12"x12"  
P12

## TECHNICAL SPECIFICATIONS



\*Posibilidad de tratamiento C2 sobre el acabado natural. Consulte condiciones. Este tratamiento puede producir cambio de color en las tonalidades oscuras.  
\*Possibility to get C2 anti-slip rating for Nat finish. Check conditions. This process may generate shade variation in dark colours.  
\*Possibilité de traitement C2 sur la finition naturelle. Consultez les conditions. Ce traitement peut produire un changement de couleur dans les tons foncés.

White  
NCS S 0300-N



TAU

Wall tile Baranello White 60x120.

BARANELLO





**BARANELLO WHITE** 15 DESIGNS 60x120

Wall tile Baranello White 60x120. Floor tile Baranello White 60x120.



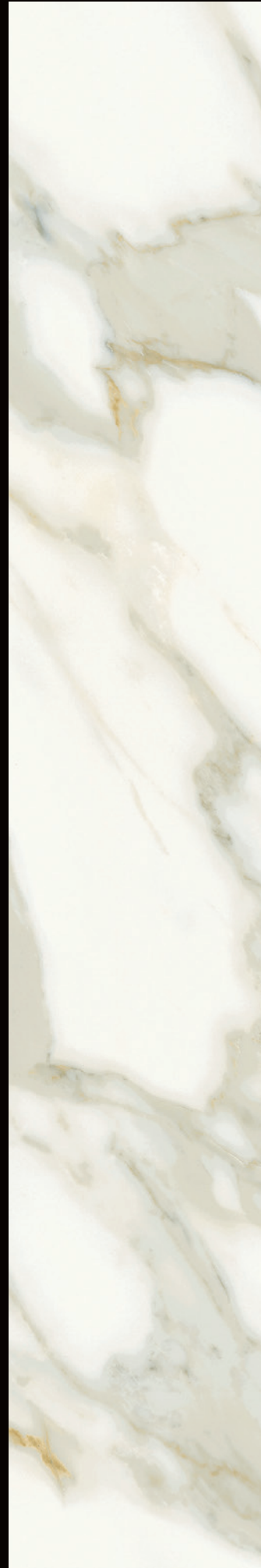

Pulido Polished

# CONDAL GOLD

P V2+ R<sub>c</sub>

## FORMATS

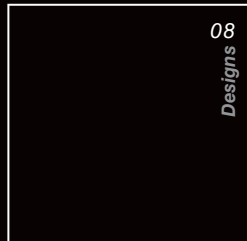

90x90 / 35"x35"

Pulido M 27

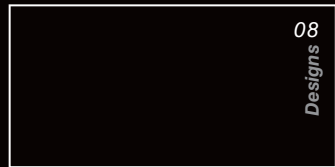

60x120 / 24"x48"

Pulido M 26

## TECHNICAL SPECIFICATIONS



White  
NCS 1002-650Y



TAU

Floor tile Condal Gold 90x90

CONDAL GOLD



**Sand**  
NCS S 1005-Y20R



**Tan**  
NCS S 4005-450R



**Umber**  
NCS S 5010-Y10R

# CROTONE

Natural Matt  
Pulido Polished

P V2 R

## FORMATS

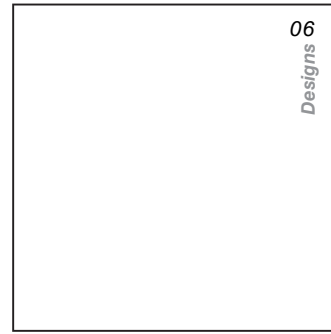

**120x120 / 48"x48"**  
☐ Pulido M 37

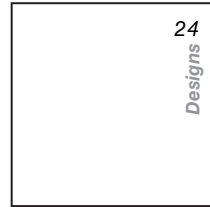

**75x75 / 30"x30"**  
☐ Natural M 18  
☐ Pulido M 21



**60x120 / 24"x48"**  
☐ Natural M 23  
☐ Pulido M 26

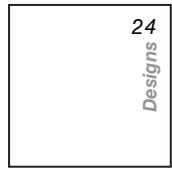

**60x60 / 24"x24"**  
☐ Natural M 13  
☐ Pulido M 15

## MOSAICS

Disponibles en Natural y Pulido  
Available in Matt and Polished  
Disponible dans Mate et Brillant



**Marmi Crotone**  
(Umber / Sand)  
**20x40 8"x16"**  
P10

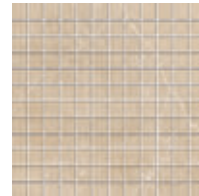

**TC Crotone Sand**  
**30x30 12"x12"**  
P19

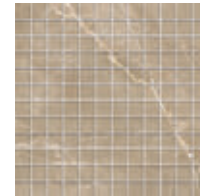

**TC Crotone Tan**  
**30x30 12"x12"**  
P19

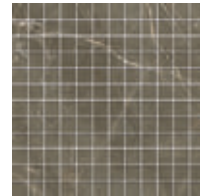

**TC Crotone Umber**  
**30x30 12"x12"**  
P19

## TECHNICAL SPECIFICATIONS

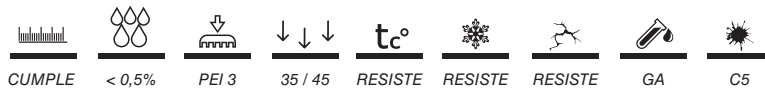

\*Posibilidad de tratamiento C2 sobre el acabado natural. Consulte condiciones. Este tratamiento puede producir cambio de color en las tonalidades oscuras.  
\*Possibility to get C2 anti-slip rating for Nat finish. Check conditions. This process may generate shade variation in dark colours.  
\*Possibilité de traitement C2 sur la finition naturelle. Consultez les conditions. Ce traitement peut produire un changement de couleur dans les tons foncés.



TAU

Wall and floor tile Crotone Tan 60x120.

CROTONE



Wall tile *Crotone Umber* 60x120 And TC *Crotone Umber* 30x30. Floor tile *Crotone Umber* 120x120.

**CROTONE UMBER** 15 DESIGNS 60x120

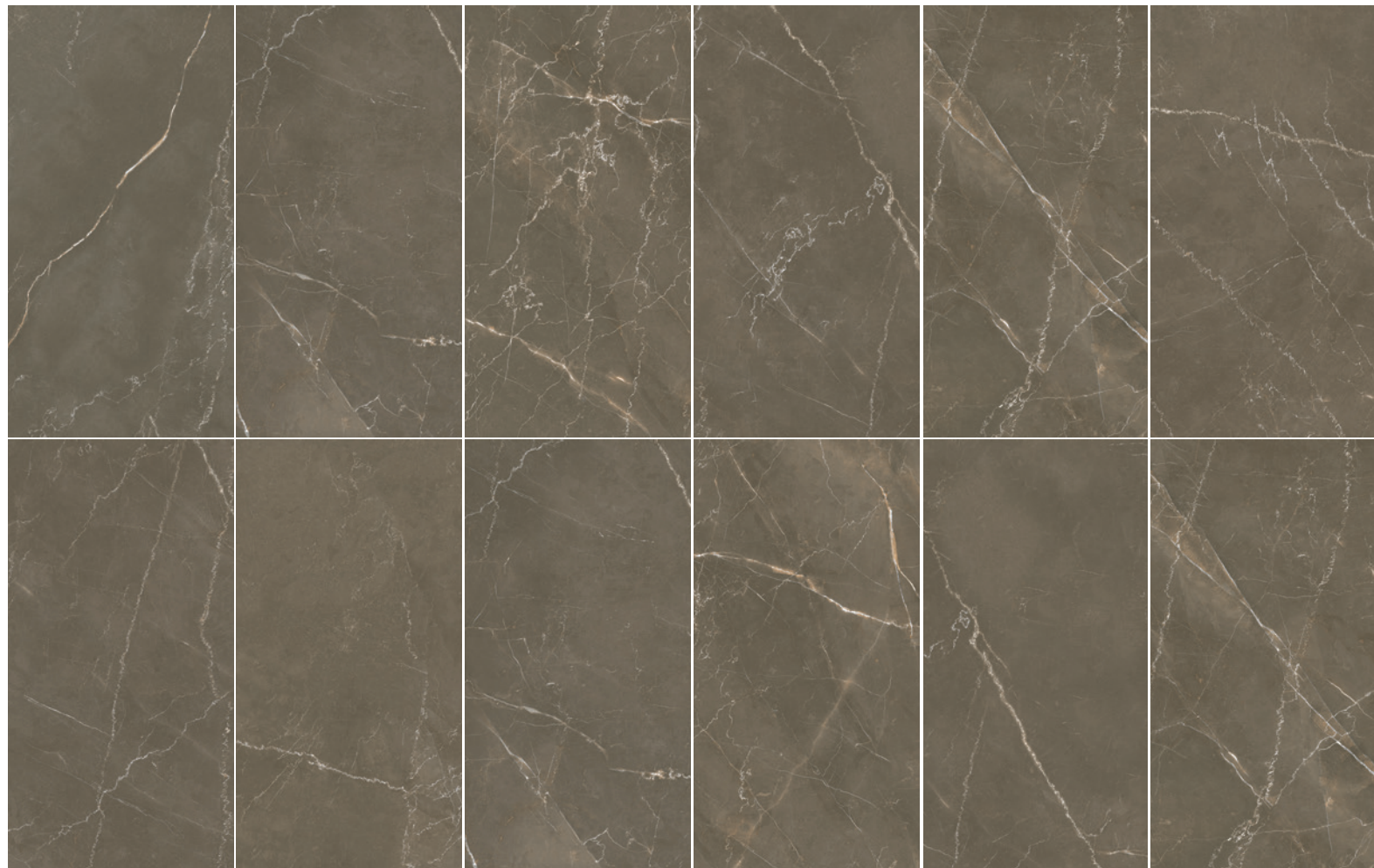

Wall tile *Crotone Sand* 60x120. Floor tile *Crotone Sand* 120x120.

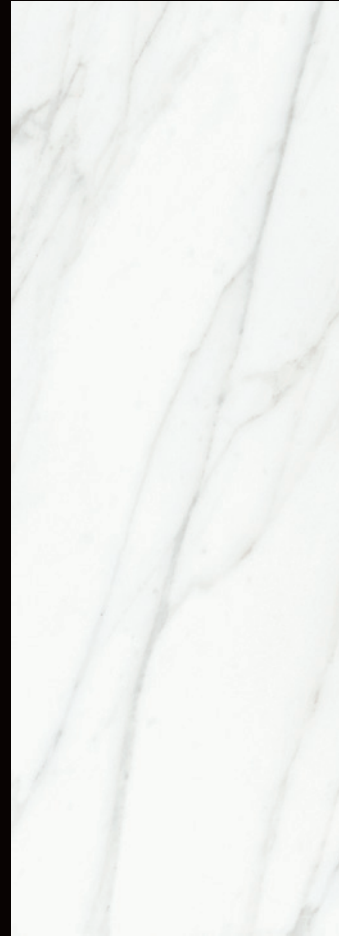

White  
NCS S 0300-N

Gold  
NCS S 1002-G

# DOZZA

Natural Pulido Polished

P V2 R

## FORMATS



120x120 / 48"x48"  
Pulido M 37



75x75 / 30"x30"  
Pulido M 21



60x60 / 24"x24"  
Pulido M 15



60x120 / 24"x48"  
Pulido M 26

## MOSAICS

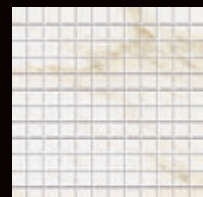

TC Dozza Gold  
30x30 12"x12"  
P19

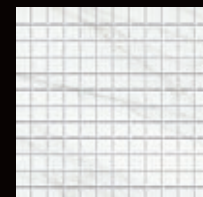

TC Dozza White  
30x30 12"x12"  
P19

## TECHNICAL SPECIFICATIONS

CUMPLE < 0,5% PEI 4 35 / 45 t° RESISTE RESISTE RESISTE GA C5



TAU

Floor tile Dozza Gold 60x120. Wall tile Dozza Gold 40x120 and TC Dozza Gold 30x30.

DOZZA



Wall tile Dozza Gold 60x120 and Incontro Gold 40x120 Floor tile Dozza Gold 60x120.

**DOZZA GOLD** 12 DESIGNS 60x120

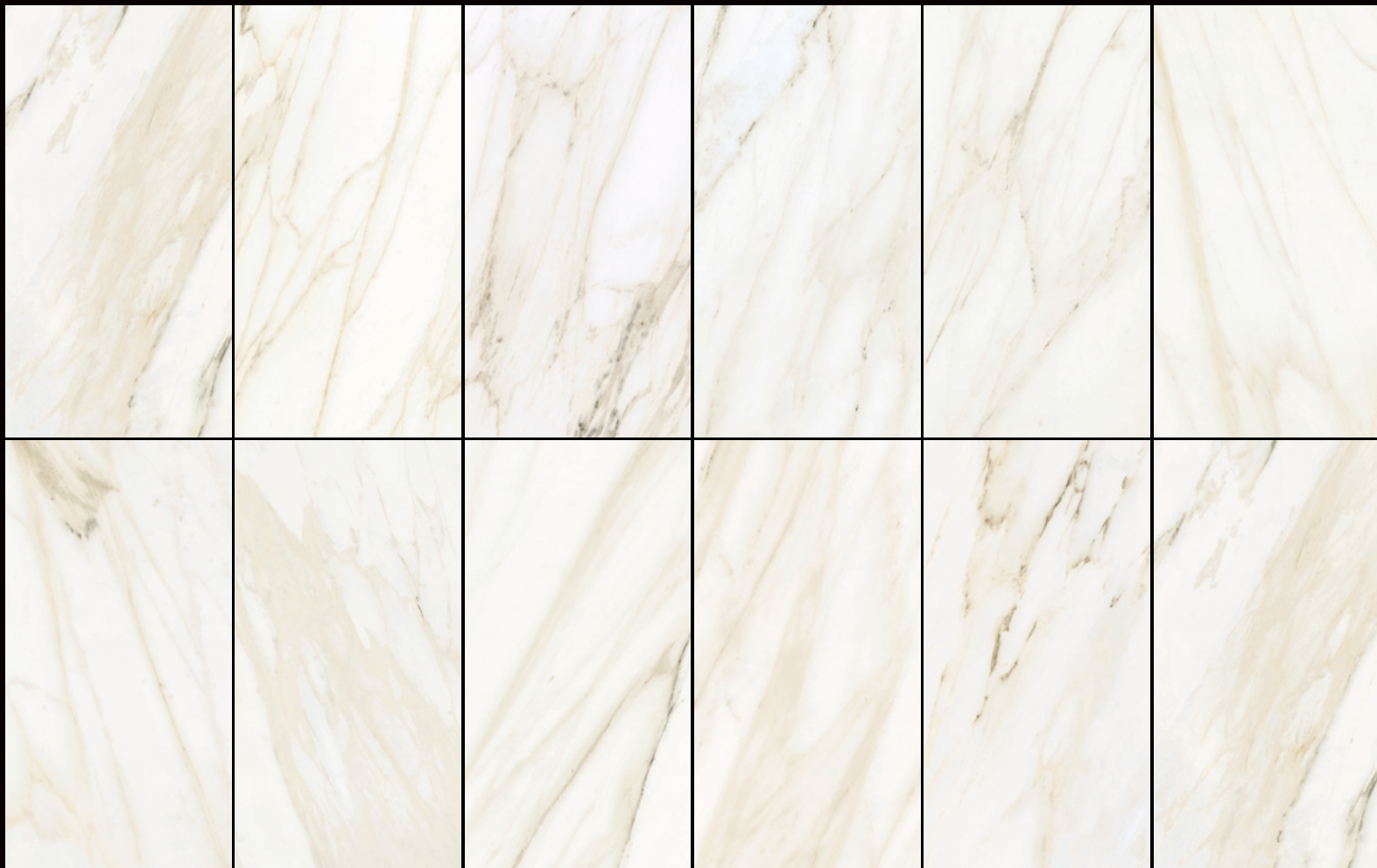

Wall tile Dozza White 60x120, Rlv Dozza White 40x120. Floor tile Dozza White 60x120.

# ELITE

Natural Matt  
Pulido Polished  
Granilla Pulida High Polished

Pcb V2 Rc

## FORMATS

**White**  
NCS S 1502-Y50R



90x180 / 35"x72"

- ☐ Natural M 37
- ☐ Pulido M 40



60x120 / 24"x48"

- ☐ Natural M 23
- ☐ Pulido M 26
- ☐ High Polished colour Black M 29

**Silver**  
NCS S 3000-N

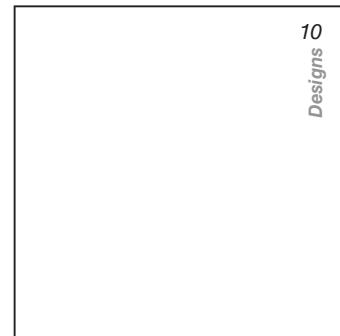

120x120 / 48"x48"

- ☐ Natural M 32
- ☐ Pulido M 37
- ☐ High Polished colour Black M 40

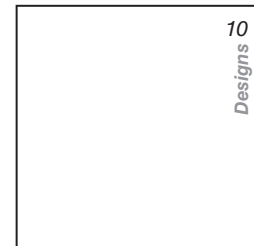

90x90 / 35"x35"

- ☐ Natural M 24
- ☐ Pulido M 27

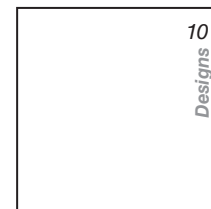

75x75 / 30"x30"

- ☐ Natural M 18
- ☐ Pulido M 21

**Gray**  
NCS S 4005-Y50R

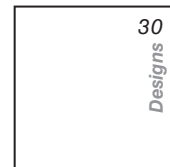

60x60 / 24"x24"

- ☐ Natural M 13
- ☐ Pulido M 15



30x60 / 12"x24"

- ☐ Natural M 12
- ☐ Pulido M 15

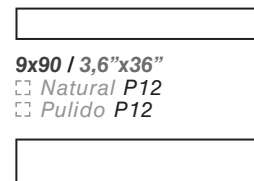

9x90 / 3,6"x36"

- ☐ Natural P12
- ☐ Pulido P12



9x30 / 3,6"x12"

- ☐ Natural M32
- ☐ Pulido M33

**Greige**  
NCS S 4005-Y50R

60x60 / 24"x24"

- ☐ Natural M 13
- ☐ Pulido M 15

30x60 / 12"x24"

- ☐ Natural M 12
- ☐ Pulido M 15

15x120 / 36"x72"

- ☐ Natural P 08
- ☐ Pulido P 10

**Graphite**  
NCS S 5005-Y80R

## MOSAICS

Disponibles en Natural  
Available in Matt  
Disponible dans Matt

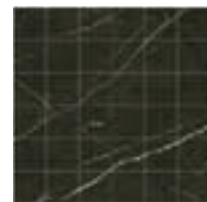

**Elite Black**  
30x30 (5x5) 12"x12"

- ☐ Natural M45
- ☐ Pulido M45



**Hex. Elite Black**  
32,5x22,5 13"x9"

- ☐ Natural P17
- ☐ Pulido P17

**Black**  
NCS S 8500-N

## TECHNICAL SPECIFICATIONS



Disponibles en Granilla pulida  
Available in High Polished  
Disponibles en Formatos  
120x120, 60x120  
Available in Formats  
120x120, 60x120

\*Posibilidad de tratamiento C2/C3 sobre el acabado natural. Consulte condiciones.  
Este tratamiento puede producir cambio de color en las tonalidades oscuras.  
\*Possibility to get C2/C3 anti-slip rating for Nat finish. Check conditions.  
This process may generate shade variation in dark colours.  
\*Possibilité de traitement C2/C3 sur la finition naturelle. Consultez les conditions.  
Ce traitement peut produire un changement de couleur dans les tons foncés.



Wall tile Elite Black 120x120, Taj Mahal 120x120. Floor tile Elite Black 120x120



Wall tile Integra Graphite 60x120 Integra Gray 60x120. Floor tile Elite Graphite 120x120.

**ELITE GRAY** 15 DESIGNS 60x120



Wall tile Elite Gray Pulido 9x30, Elite Gray Pulido 30x60 Floor tile Elite Gray Pulido 30x60, Elite Gray Pulido 5x5





# EMPORIO

Natural Matt  
Pulido Polished

P V2 R<sub>c</sub>

## FORMATS

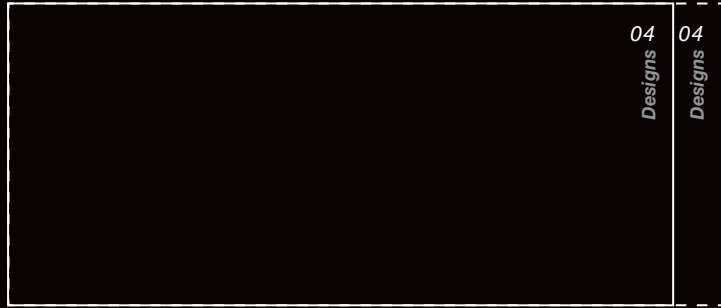

120x260 / 48"x102"

- ☐ Natural M 38
- ☐ Pulido M 48

Hasta fin de existencias  
Until end of stock  
Jusqu'à épuisement des stocks

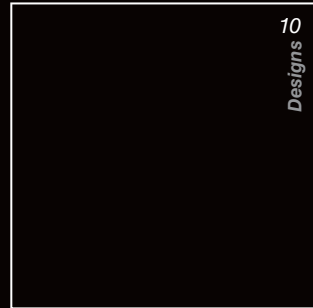

120x280 / 48"x112"

- ☐ Natural M 40 ~~6~~
- ☐ Pulido M 50 ~~6~~

Bajo pedido, consulte condiciones  
Upon request, Check conditions  
sur demande, voir conditions

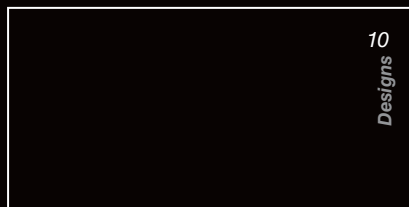

75x150 / 30"x60"

- ☐ Natural M 26
- ☐ Pulido M 32

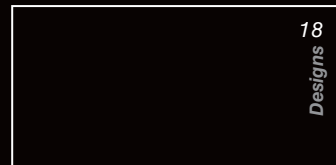

60x120 / 24"x48"

- ☐ Natural M 23
- ☐ Pulido M 26



60x60 / 24"x24"

- ☐ Natural M 13
- ☐ Pulido M 15



30x60 / 12"x24"

- ☐ Natural M 12
- ☐ Pulido M 14

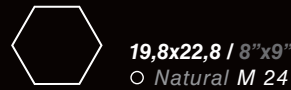

19,3x22,8 / 8"x9"

- Natural M 24

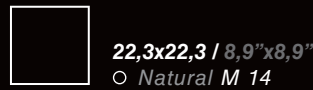

22,3x22,3 / 8,9"x8,9"

- Natural M 14

## MOSAICS



Emporio  
30x30 (5x5) 12"x12"

- ☐ Natural / Pulido M 45

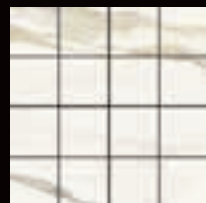

Emporio  
30x30 (7x7) 12"x12"

- ☐ Natural / Pulido P 9

## TECHNICAL SPECIFICATIONS



\*Posibilidad de tratamiento C2 sobre el acabado natural. Consulte condiciones.  
Este tratamiento puede producir cambio de color en las tonalidades oscuras.  
\*Possibility to get C2 anti-slip rating for Nat finish. Check conditions.  
This process may generate shade variation in dark colours.  
\*Possibilité de traitement C2 sur la finition naturelle. Consultez les conditions.  
Ce traitement peut produire un changement de couleur dans les tons foncés.



TAU



Floor and Wall tile Emporio Calacatta 60x120 and Rennes Umber 25x150.

EMPORIO



**EMPORIO CALACATTA** 10 DESIGNS 60x120

Floor and Wall tile Emporio Calacatta 60x120.





Granilla Pulida High Polished  
**EXPLOSION**

P V3+ R10

**FORMATS**

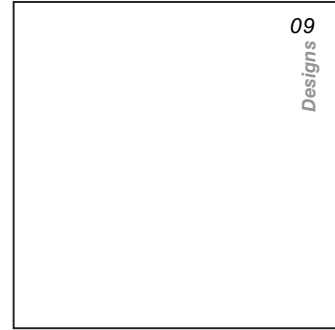

09

Designs

120x120 / 48"x48"

Granilla Pulida M 40



18

Designs

60x120 / 24"x48"

Granilla Pulida M 29



Blue  
NCS S 5030- R90B

**TECHNICAL SPECIFICATIONS**



Wall and Floor Tile Explosion Blue 120x120.

EXPLOSION

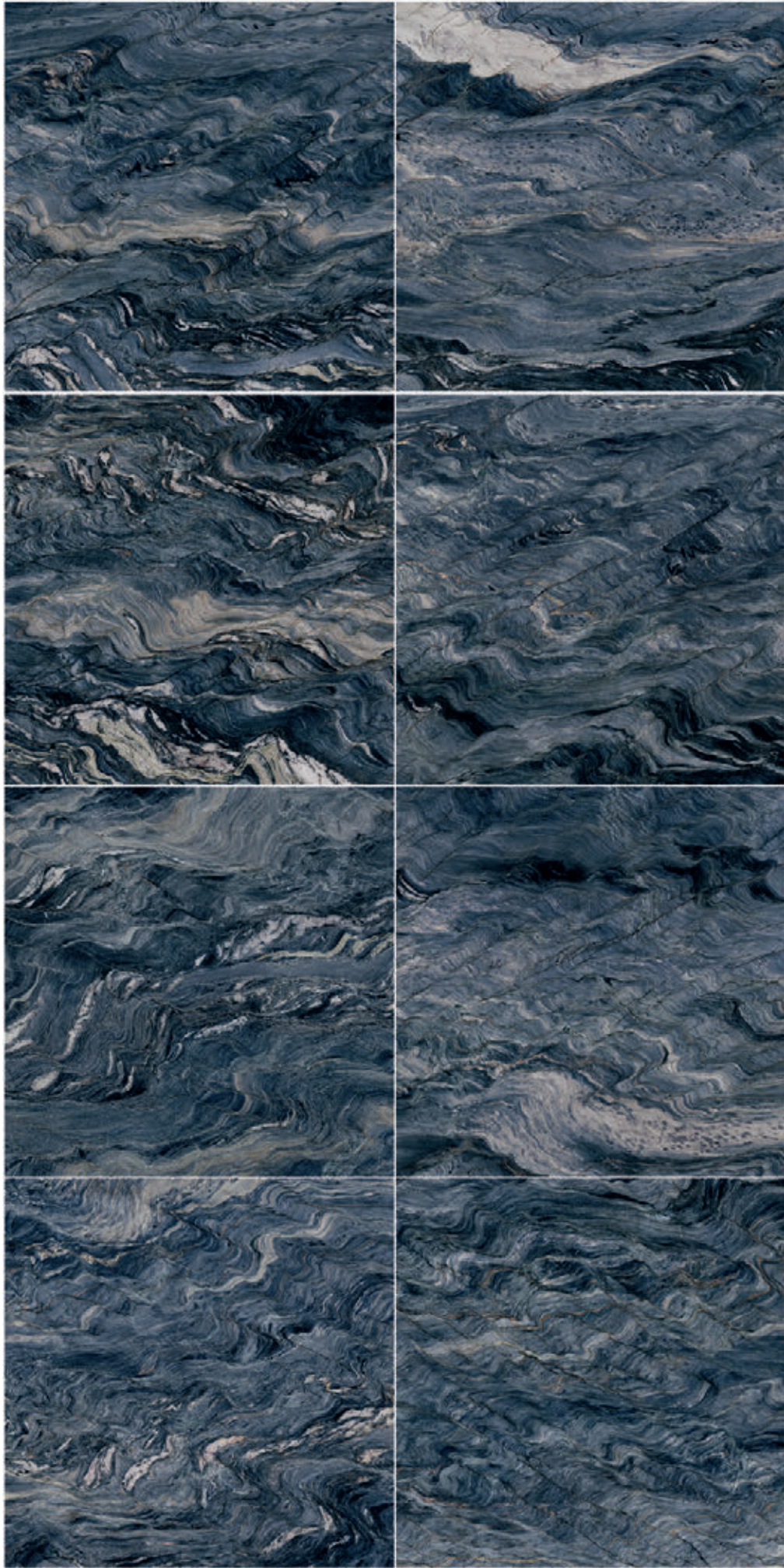

EXPLOSION BLUE 9 DESIGNS 120x120



Wall tile Explosion Blue 60x120, Floor tile Belcastel Graphite 60x120, Origin Gray 20x120

Pulido Polished  
**INVICTUS**

P V2+ R

FORMATS

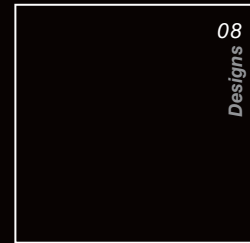

90x90 / 35"x35"  
Pulido M 27

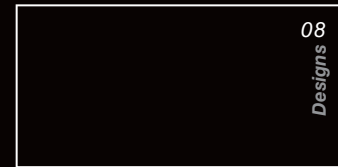

60x120 / 24"x48"  
Pulido M 26

TECHNICAL SPECIFICATIONS



TAU



Floor tile Invictus White 90x90

INVICTUS

Pulido Polished

# LEGEND

P V2+ R

## FORMATS



120x120 / 48"x48"  
Pulido M 37



75x75 / 30"x30"  
Pulido M 21



60x120 / 24"x48"  
Pulido M 26



60x60 / 24"x24"  
Pulido M 15

## MOSAICS



Marmi Legend Sand  
(Legend Sand /  
Crotone Umber)  
20x40 8"x16"  
P10

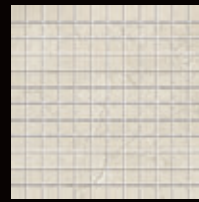

TC Legend Sand  
30x30 12"x12"  
P19

## TECHNICAL SPECIFICATIONS



Sand  
NCS S 1005-Y20R



Wall tile Legend Sand 120x120. Floor tile Legend Sand 60x120



LEGEND SAND 15 DESIGNS 60x120



Floor tile Legend Sand 60x120. Wall tile Legend Sand 60x120 and Iseo Sand 30x90.

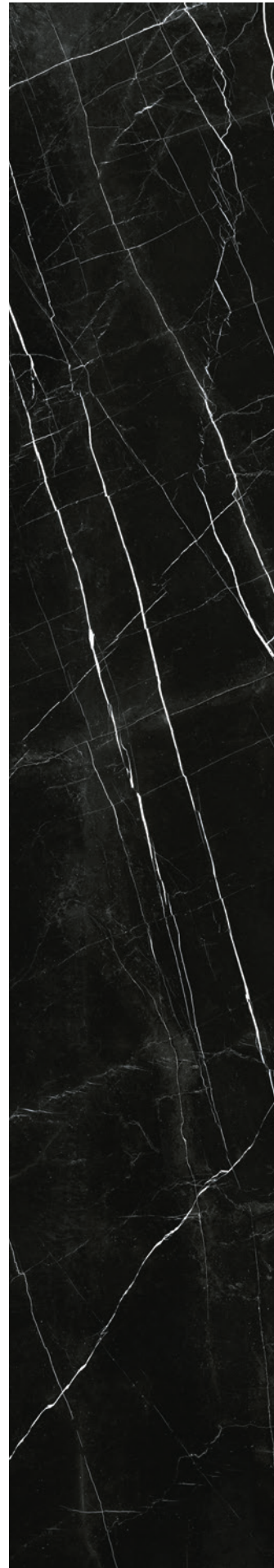

# MARQUINA

Natural Matt  
Pulido Polished

Pcb V2+ Rc

## FORMATS

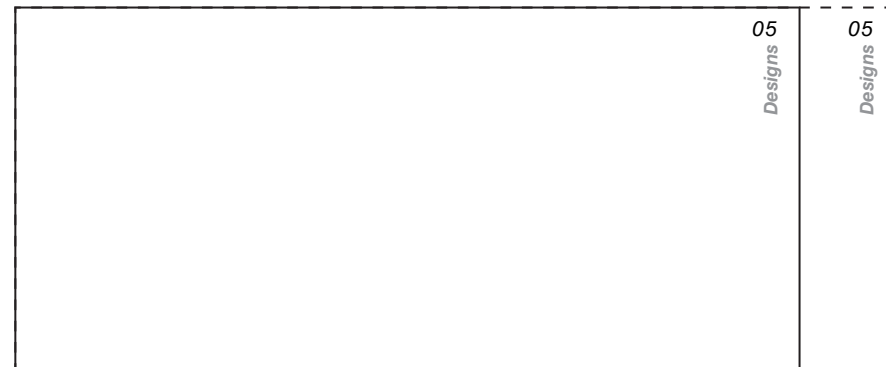

120 x 260 / 48"x102"

- Natural M 38  $\pm 6$
- Pulido M 48  $\pm 6$

Hasta fin de existencias  
Until end of stock  
Jusqu'à épuisement des stocks

120x280 / 48"x112"

- Natural M 38  $\pm 6$
- Pulido M 48  $\pm 6$

Bajo pedido, consulte condiciones  
Upon request, Check conditions  
sur demande, voir conditions

## MOSAICS

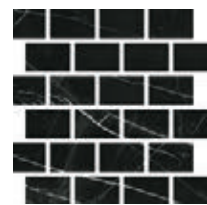

**Aurea Marquina Black**  
29,5x26,5  $1\frac{13}{16} \times 10\frac{7}{16}$   
P26  $\pm 6$

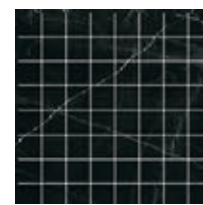

**Sqr Marquina Black**  
28x28  $11\frac{1}{32} \times 11\frac{1}{32}$   
P29  $\pm 6$

## TECHNICAL SPECIFICATIONS



Black  
NCS S 8500-N

CUMPLE 
 < 0,5% 
 PEI 2 
 35 / 45 
 t<sub>c</sub>
 RESISTE 
 RESISTE 
 RESISTE 
 GA 
 C5



TAU

Wall tile Marquina Black 260x120

MARQUINA





Floor and Wall tile Origin Tan 22,5x180. Wall tile Marquina Black 120x260  $\pm$ 6

**MARQUINA BLACK** 4 DESIGNS 120x260

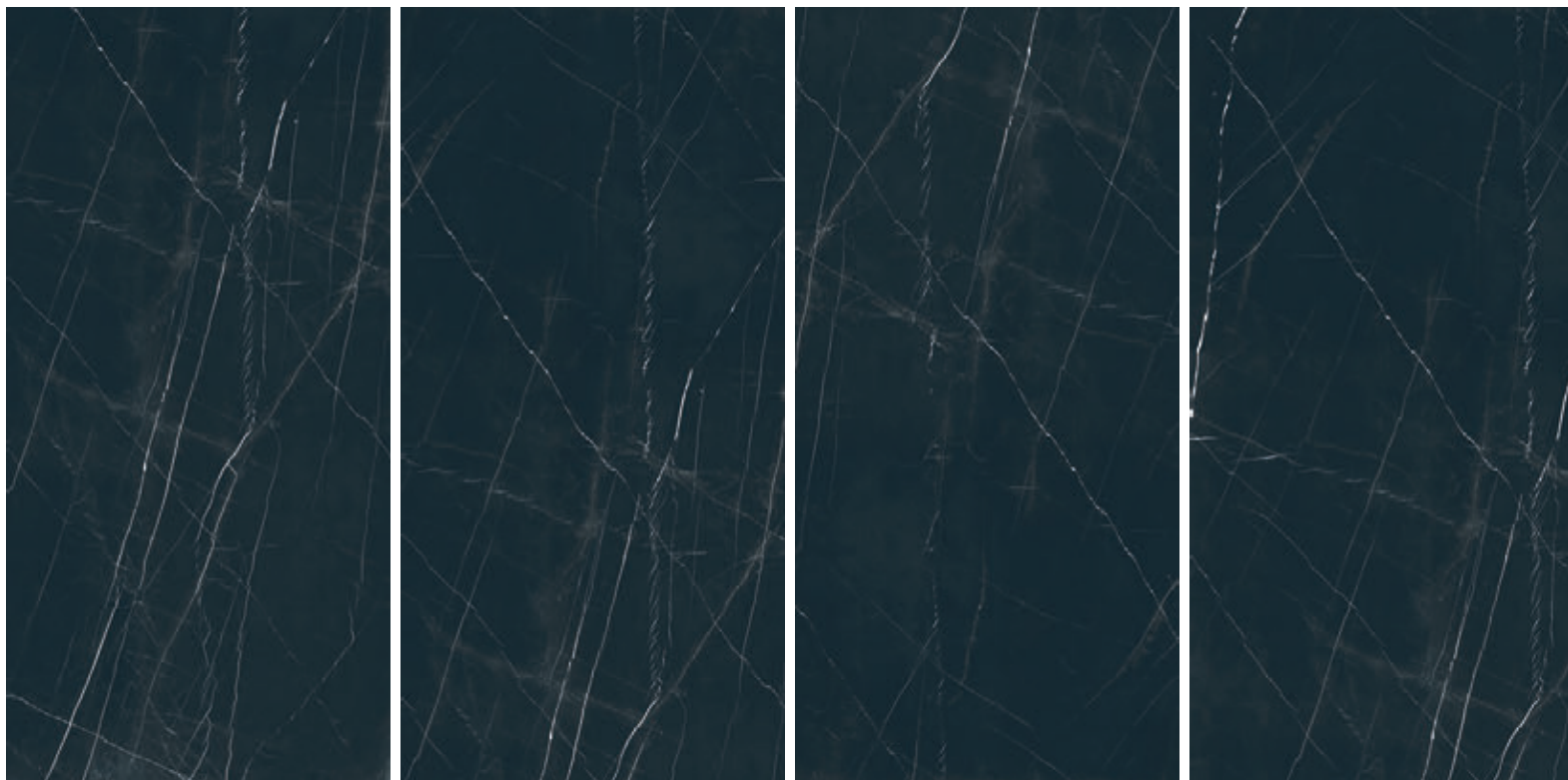

Wall tile Marquina Black 120x260 and Castrovillari White 60x120

Pulido Polished

# NOYA

P V2+ R

## FORMATS



16

Designs

120x120 / 48"x48"  
Pulido M 37



08

Designs

60x120 / 24"x48"  
Pulido M 26

## TECHNICAL SPECIFICATIONS



Almond  
NCS S 2005 - Y90R



TAU



Floor tile Noya 120x120. Wall tile Boreal Umber 160x320

NOYA

# ONICE GOLD

Natural Matt  
Pulido Polished

P V2 R

## FORMATS



120x260 / 48"x104"

- ☐ Natural M 38
- ☐ Polished M 48

*Hasta fin de existencias*  
*Until end of stock*  
*Jusqu'à épuisement des stocks*

120x280 / 48"x112"

- ☐ Natural M 38
- ☐ Polished M 48

*Bajo pedido, consulte condiciones*  
*Upon request, Check conditions*  
*sur demande, voir conditions*



75x75 / 30"x30"  
☐ Pulido M 21

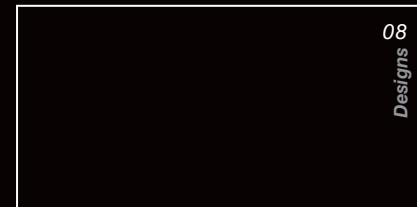

75x150 / 30"x60"  
☐ Pulido M 32

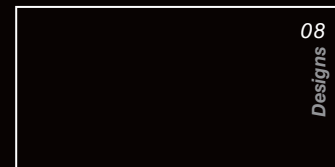

60x120 / 24"x48"  
☐ Pulido M 26

## TECHNICAL SPECIFICATIONS



NCS S 1005-Y20R



TAU

Floor and Wall tile Onice Gold 75x150

ONICE GOLD



Wall tile Onice Gold 120x260. Floor tile Bohars Olivo 25x150.

**ONICE GOLD** 16 DESIGNS 75x75



Wall tile Onice Gold 120x260 Floor tile Bohars Olivo 25x150

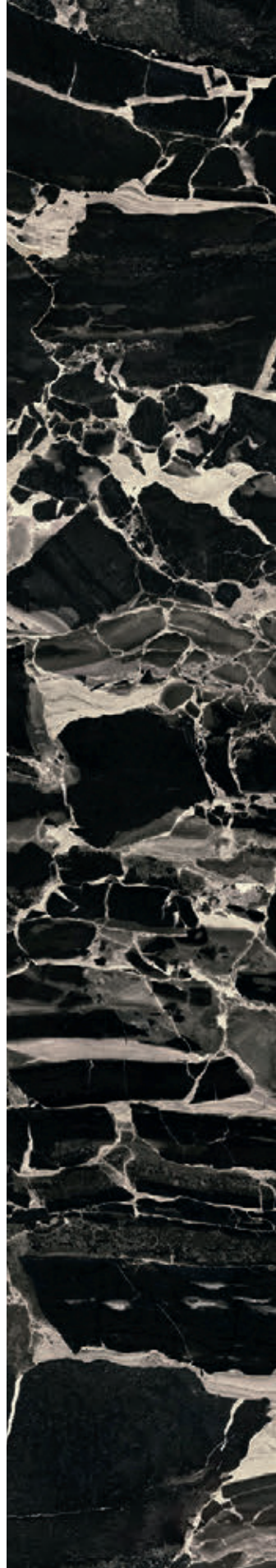

Granilla Pulida High Polished

# PANTHER

P V3 R

## FORMATS

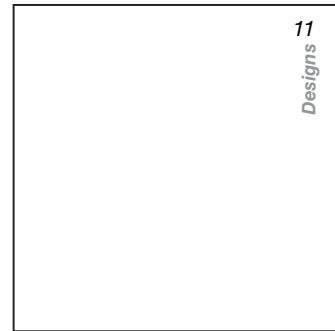

120x120 / 48"x48"  
Granilla Pulida M 40



60x120 / 24"x48"  
Granilla Pulida M 29



Black  
NCS S 8500-N

## TECHNICAL SPECIFICATIONS

CUMPLE	< 0,5%	PEI 2	35 / 45	RESISTE	RESISTE	RESISTE	GA	C5	



TAU

Wall tile Panther Black 120x120. Floor tile Taj Mahal white 120x120

PANTHER



Wall tile Panther Black 120x120. Floor tile Taj Mahal Nacar 120x120.

**PANTHER BLACK** 11 DESIGNS 120x120

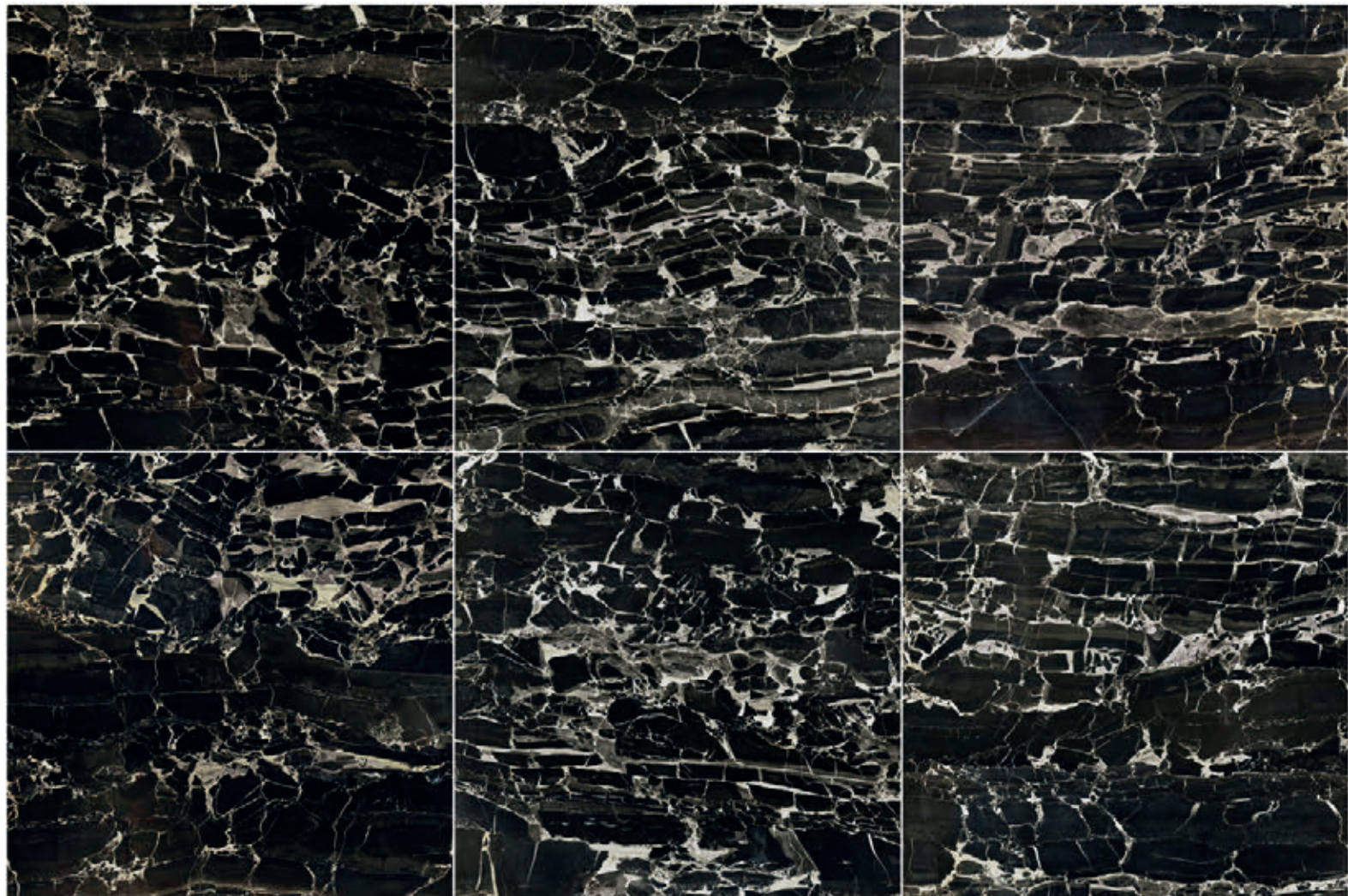

Wall tile Panther Black 120x120. Floor tile Panther Black 120x120 and Varese Onice 60x120.

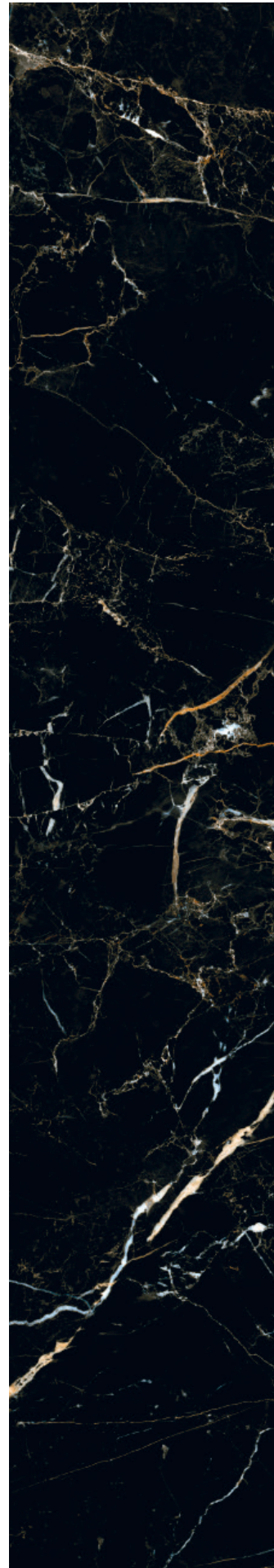

# PORTLOREN

Natural Matt  
Pulido Polished

P V2+ R

## FORMATS

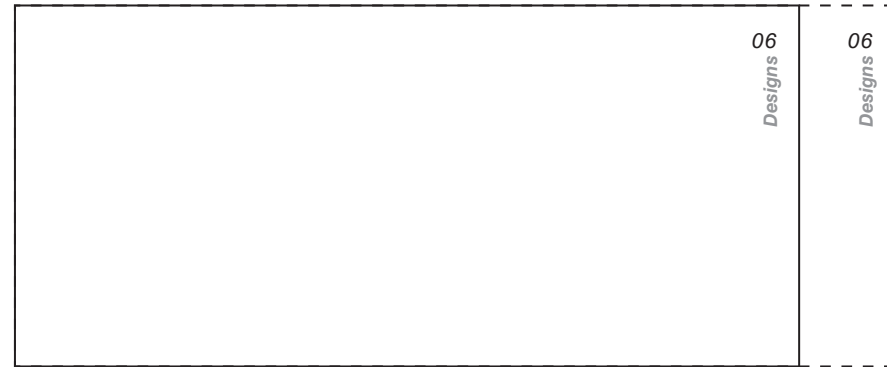

120x260 / 48"x104"

- ☐ Natural M 38  $\nabla$ 6
- ☐ Polished M 48  $\nabla$ 6

Hasta fin de existencias  
Until end of stock  
Jusqu'à épuisement des stocks

120x280 / 48"x112"

- ☐ Natural M 38  $\nabla$ 6
- ☐ Pulido M 48  $\nabla$ 6

Bajo pedido, consulte condiciones  
Upon request, Check conditions  
sur demande, voir conditions

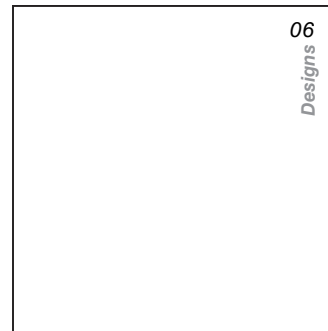

120x120 / 48"x48"

- ☐ Granilla Pulida M 40



60x120 / 24"x48"

- ☐ Granilla Pulida M 29

## SPECIAL PIECES



Stecche  
(Portloren/Varena)  
40x30 16"x12"  
☐ Pulido P19

## TECHNICAL SPECIFICATIONS



Black  
NCS S 8500-N

TAU



Wall tile Varena Carrara 30x90. Floor tile Portloren Black 120x120.

PORTLOREN



Floor tile Portloren Black and Varenna Carrara 120x120. Wall tile Varenna Carrara 120x120.

**PORTLOREN BLACK** 06 DESIGNS 120x120

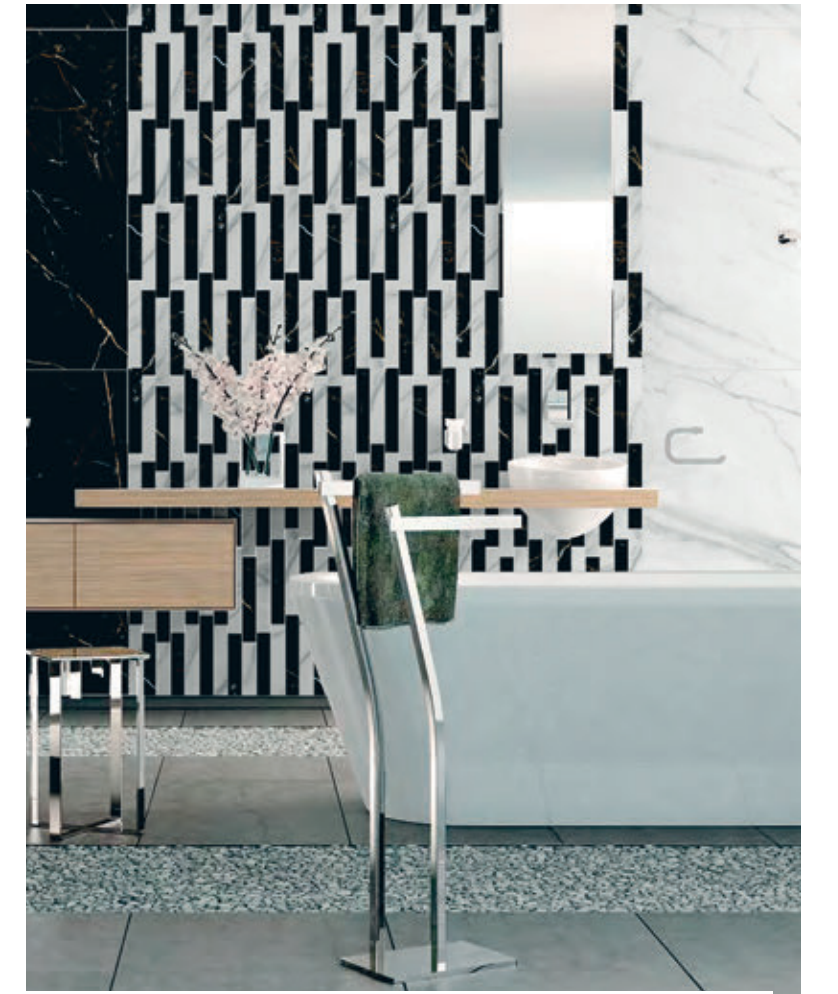
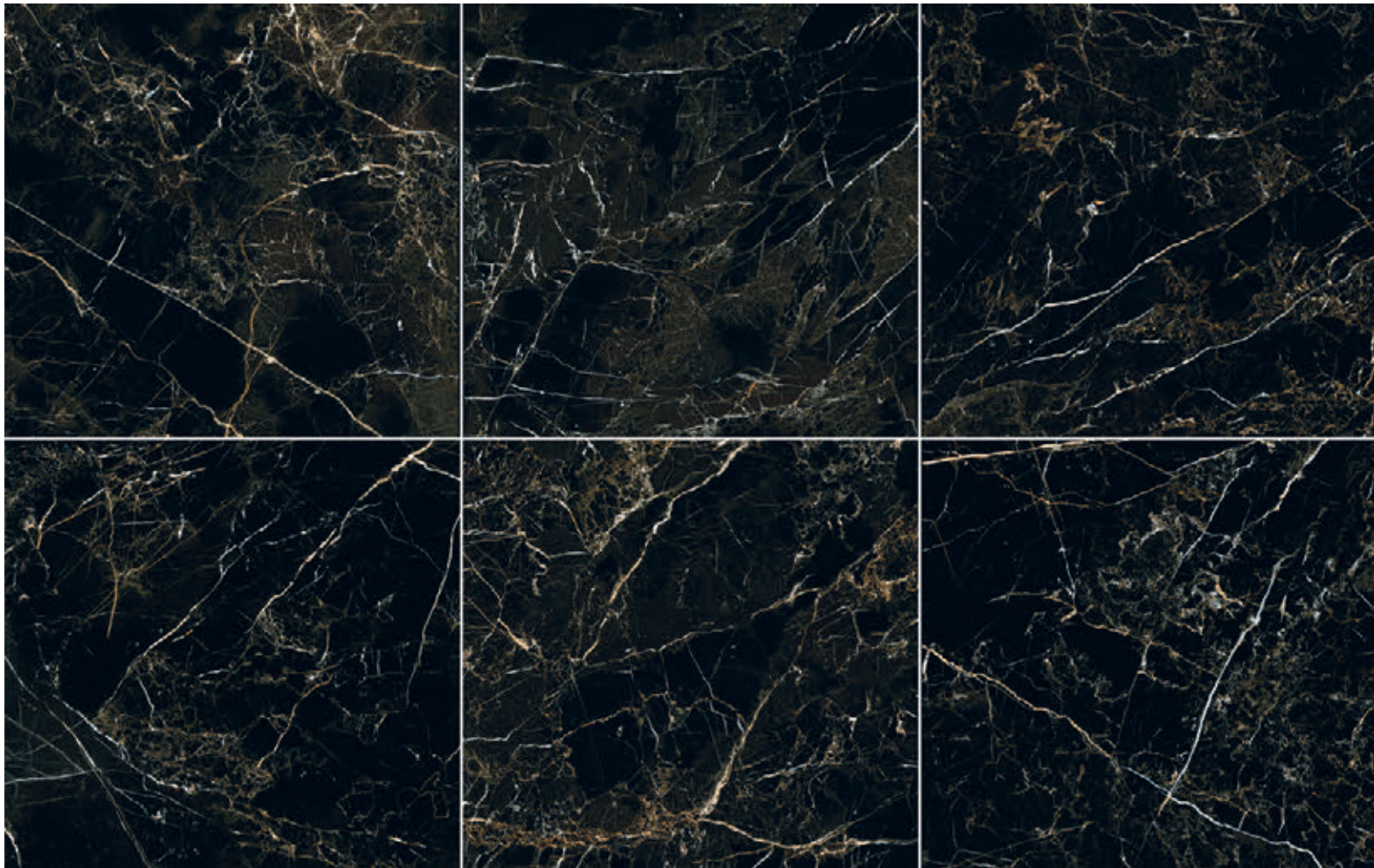



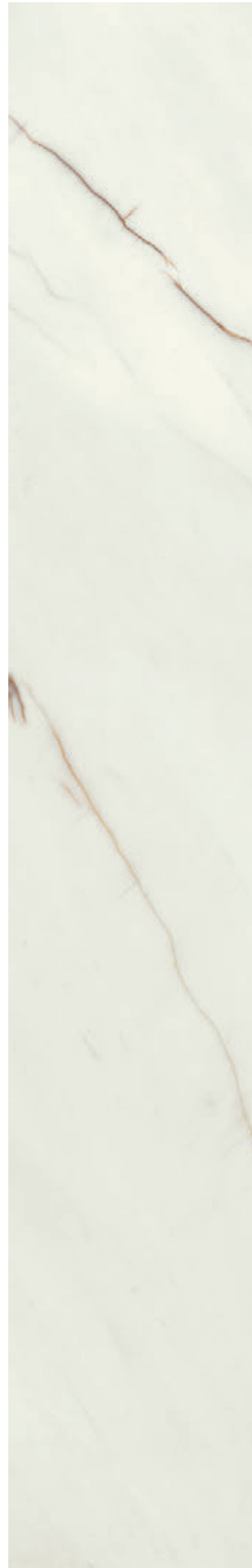

# SAHARA

Natural Matt  
Pulido Polished

P V2 R

## FORMATS

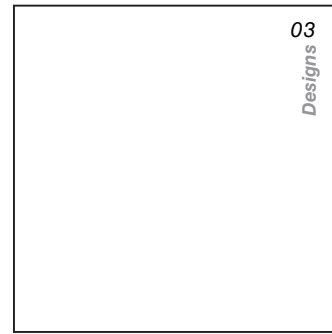

03  
Designs

120x120 / 48"x48"  
Natural M 32  
Pulido M 37

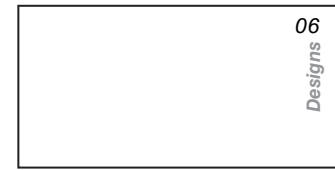

06  
Designs

60x120 / 24"x48"  
Natural M 23  
Pulido M 26

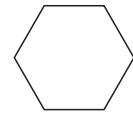

19,8x22,8 / 8"x9"  
Natural M 24



22,3x22,3 / 8,9"x8,9"  
Natural M 14

## MOSAICS



Mosaico Sahara White  
30x30 (5x5) 12"x12"  
Natural / Pulido M45

## SMALL SIZES



Sahara White  
19,8x22,8 / 8"x9"  
Natural M24



Sahara White  
22,3x22,3 / 8,9"x8,9"  
Natural M 14

## TECHNICAL SPECIFICATIONS

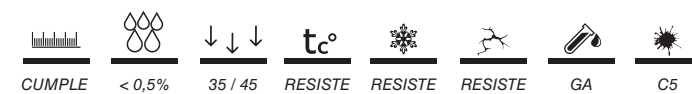

CUMPLE < 0,5% 35 / 45 RESISTE RESISTE RESISTE GA C5

White  
NCS S 0300-N

\*Posibilidad de tratamiento C2 sobre el acabado natural. Consulte condiciones. Este tratamiento puede producir cambio de color en las tonalidades oscuras.  
\*Possibility to get C2 anti-slip rating for Nat finish. Check conditions. This process may generate shade variation in dark colours.  
\*Possibilité de traitement C2 sur la finition naturelle. Consultez les conditions. Ce traitement peut produire un changement de couleur dans les tons foncés.



Wall tile Sahara White 60x120 Floor tile Sahara White 120x120

SAHARA



# SORRENTO

Natural Matt  
Pulido Polished  
Texturado Textured

P V2+ TXT R

## FORMATS

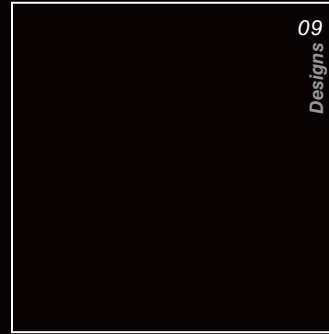

120x120 / 48"x48"  
☐ Natural M 32  
☐ Pulido M 37  
☐ Textured M 34

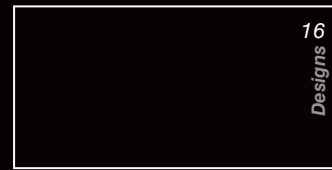

60x120 / 24"x48"  
☐ Natural M 23  
☐ Pulido M 26  
☐ Textured M 26



60x60 / 24"x24"  
☐ Natural M 13  
☐ Pulido M 15  
☐ Textured M 15



30x60 / 12"x24"  
☐ Natural M 12  
☐ Pulido M 14  
☐ Textured M 14

## MOSAICS



Mosaico Sorrento White  
30x30 (5x5) 12"x12"  
M45



Mosaico Sorrento White Pul.  
30x30 (5x5) 12"x12"  
M45

## TECHNICAL SPECIFICATIONS



White  
NCS 0300-N



TAU

Floor tile Sorrento White Polished 120x120

SORRENTO



**White**  
NCS S 0300-N



**Nacar**  
NCS S 1502-Y



**Seagreen**  
NCS S 4010 - B50G

Granilla Pulida High Polished

# TAJ MAHAL

**P** **V3** **Rc**

## FORMATS



08  
Designs

120x120 / 48"x48"

Granilla Pulida M 40



16  
Designs

60x120 / 24"x48"

Granilla Pulida M 29

## TECHNICAL SPECIFICATIONS

TAU



Wall tile Taj Mahal Seagreen 60x120, Metal Seagreen 60x120, Hex Metal Seagreen 32,5x22,5. Floor tile Taj Mahal Seagreen 60x120

TAJ MAHAL



Wall tile Cosmic Black 60x120. Floor tile Taj Mahal White 120x120.

**TAJ MAHAL WHITE** 08 DESIGNS 120x120



Wall tile Panther Black 120x120. Floor tile Taj Mahal Nacar 120x120.



# TORANO

Natural Matt  
Pulido Polished

P V2 R

## FORMATS

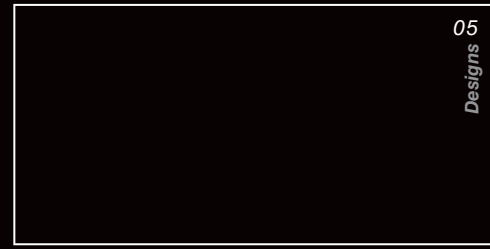

90x180 / 35"x71"  
Natural M 37  
Pulido M 40



45x90 / 18"x35"  
Natural M 22  
Pulido M 23



90x90 / 35"x35"  
Natural M 24  
Pulido M 27



60x60 / 24"x24"  
Natural M 13  
Pulido M 15



30x60 / 12"x24"  
Natural M 12  
Pulido M 14

## MOSAICS



Torano Statuario  
30x30 (7x7) 12"x12"  
P9



Mosaico Torano Statuario  
30x30 (3,2x3,2) 12"x12"  
P12

## TECHNICAL SPECIFICATIONS



\*Posibilidad de tratamiento C2 sobre el acabado natural. Consulte condiciones.  
\*Possibility to get C2 anti-slip rating for Nat finish. Check conditions.  
\*Possibilité de traitement C2 sur la finition naturelle. Consultez les conditions.



TAU



Floor and Wall tile Torano Statuario 90x180.

TORANO



Floor tile Altamura Silver 60x120 and TC Altamura Silver 30x30. Wall tile Torano Statuario 45x90.

**TORANO STATUARIO** 12 DESIGNS 45x90



Wall tile Torano Statuario 90x180. Floor tile Altamura Silver 120x120. Tops Torano Statuario and Grum Black 320x160 (Ascale)





Pulido Polished

# VANITY BROWN

P V2+ R<sub>c</sub>

## FORMATS



60x120 / 24"x48"  
Pulido M 26

## TECHNICAL SPECIFICATIONS

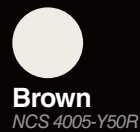

# TAU

Floor tile Vanity Brown 60x120

VANITY BROWN



# VARENNA

Natural Matt  
Pulido Polished

P V2 R

## FORMATS

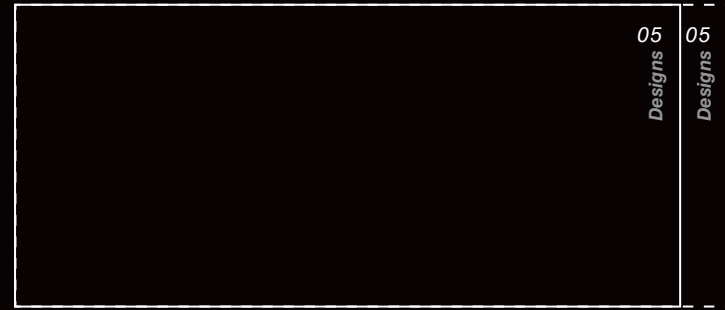

120x260 / 48"x102"

☐ Natural M 38 ±6  
☐ Pulido M 48 ±6

Hasta fin de existencias  
Until end of stock  
Jusqu'à épuisement des stocks



120x120 / 48"x48"

☐ Pulido M 37

120x280 / 48"x112"

☐ Natural M 38 ±6  
☐ Pulido M 48 ±6

Bajo pedido, consulte condiciones  
Upon request, Check conditions  
sur demande, voir conditions

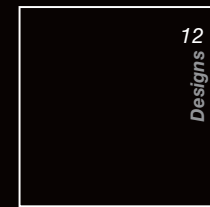

75x75 / 30"x30"

☐ Natural M 18  
☐ Pulido M 21



37,5x75 / 15"x30"

☐ Natural M 18  
☐ Pulido M 21

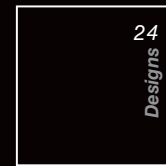

60x60 / 24"x24"

☐ Natural M 13  
☐ Pulido M 15



30x60 / 12"x24"

☐ Natural M 12  
☐ Pulido M 14

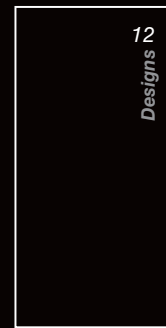

60x120 / 24"x48"

☐ Natural M 23  
☐ Pulido M 26

## MOSAICS



**Stecche**  
(Portofino/Varenna)  
40x30 16"x12"  
☐ Pulido P19



**Aurea Varenna Carrara**  
24,5x28 9,9"x11,2"  
P26 ±6



**Sqr Varenna Carrara**  
28x28 11 1/2"x11 1/2" ±6  
P29

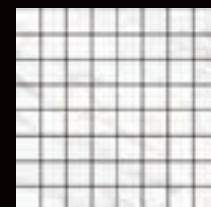

**Varenna**  
30x30 (3,2x3,2) 12"x12"  
P12

## TECHNICAL SPECIFICATIONS



\*Posibilidad de tratamiento C2 sobre el acabado natural. Consulte condiciones.  
\*Possibility to get C2 anti-slip rating for Nat finish. Check conditions.  
\*Possibilité de traitement C2 sur la finition naturelle. Consultez les conditions.



TAU



Floor tile Varenna Carrara 120x120.

VARENNA



Wall tile Alpi White and Grum Black 120x240. Floor tile Varenna Carrara 120x120.

**VARENNA CARRARA** 06 DESIGNS 120x120



Wall tile Varenna Carrara 30x60. Floor tile Varenna Carrara 60x60.

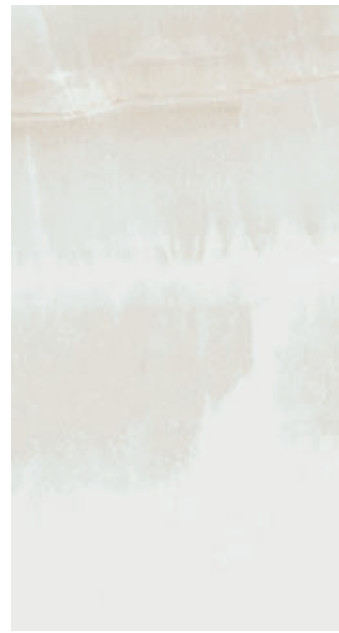

**Champagne**  
NCS S 1005-Y20R



**Onice**  
NCS S 2005-Y20R



**Pearl**  
NCS S 0500-N

# VARESE

Natural Matt  
Pulido Polished

P V2+ R<sub>c</sub>

## FORMATS

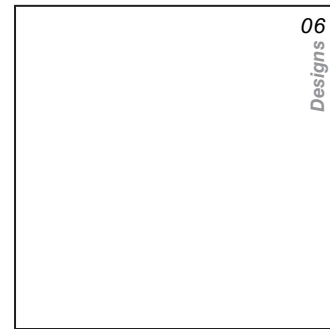

**120x120 / 48"x48"**  
 Natural M 32  
 Pulido M 37

Disponibles en color Onice  
Available in Onice colour  
Disponible dans color Onice

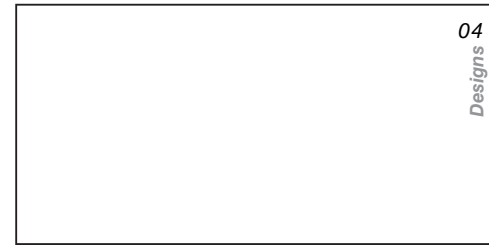

**90x180 / 36"x71"**  
 Natural M 37  
 Pulido M 40

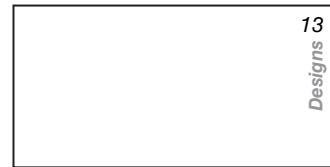

**60x120 / 24"x48"**  
 Natural M 23  
 Pulido M 26

## MOSAICS

Disponibles en todos los colores  
Available in all colours  
Disponible dans tous les colors

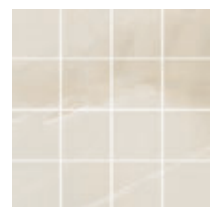

**Varese Onice**  
30x30 (7x7) 12"x12"  
P9



**Mosaico Varese Onice**  
30x30 (3,2x3,2) 12"x12"  
P12

## TECHNICAL SPECIFICATIONS

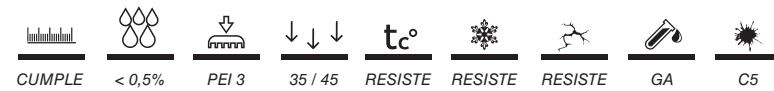

\*Posibilidad de tratamiento C2 sobre el acabado natural. Consulte condiciones.  
\*Possibility to get C2 anti-slip rating for Nat finish. Check conditions.  
\*Possibilité de traitement C2 sur la finition naturelle. Consultez les conditions.



Wall and Floor tile Varese Pearl 60x120.



Wall and Floor tile Varese Onice 90x180.

**VARESE ONICE** 04 DESIGNS 90x180



Wall and Floor tile Varese Onice 60x120.

Wall tile Varese Champagne 90x180, Origin Umber 30x180, Floor tile Varese Champagne 90x180, and Portloren 120x120



# Basics

COLLECTION

<b>Alpi</b>	310
<b>Grum</b>	310
<b>Botanico</b>	312

TAU

BASICS / BÁSICOS / BASIQUES

# Basics

MARBLES / MARMOLES / MARBRES

# ALPI / GRUM

Natural Matt  
Pulido Polished

Pcb V1 Rc

## FORMATS



120x260 / 48"x102"

□ Natural M38 ±6

□ Pulido M48 ±6

Hasta fin de existencias  
Until end of stock  
Jusqu'à épuisement des stocks

120x280 / 48"x112"

□ Natural M 38 ±6

□ Pulido M 48 ±6

Bajo pedido, consulte condiciones  
Upon request, Check conditions  
sur demande, voir conditions

## MOSAICS



**Aurea Alpi**  
24,5x28 9,9"x11,2"  
Natural P25  
Pulido P26

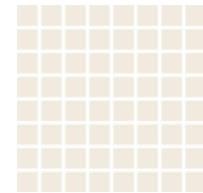

**Sqr Alpi**  
28x28 11"x11"  
Natural P25  
Pulido P26



**Vernazza White**  
31,2x31 12"x12"  
P17

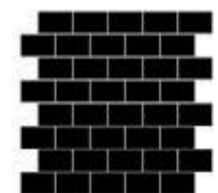

**Aurea Grum**  
24,5x28 9,9"x11,2"  
Natural P25  
Pulido P26

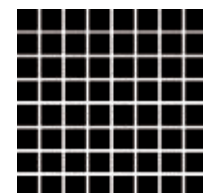

**Sqr Grum**  
28x28 11"x11"  
Natural P25  
Pulido P26

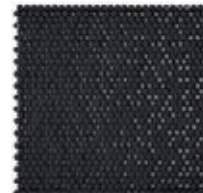

**Vernazza Black**  
30x30 12"x12"  
P17

## TECHNICAL SPECIFICATIONS

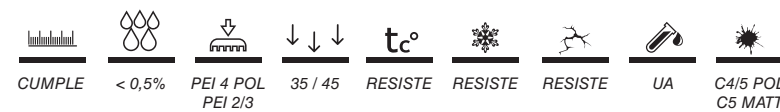

Alpi  
White  
NCS S 0300-N

Grum  
Black  
NCS S 8500-N



Wall tile Grum Black 240x120 and Alpi White 240x120. Floor tile Grum Black 120x120.



**Aquarelle**  
NCS S 2005-Y40R



**Leaf**  
NCS S 4005-Y20R



**Datura**  
NCS S 4010-Y30R

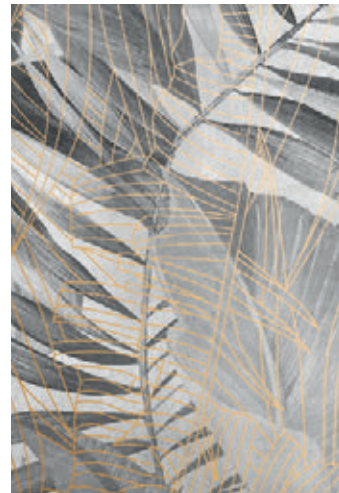

**Foliage**  
NCS S 6010-Y50R

# Natural Matt BOTANICO

Pcb V1 Rc

## FORMATS



60x120 / 24"x48"  
Natural P50



**DC Aquarelle**  
60x120 / 24"x48"  
Natural P50  
Juego de 2 piezas  
Set 2 piezas



**DC Datura**  
60x120 / 24"x48"  
Natural P50  
Juego de 2 piezas  
Set 2 piezas



**DC Leaf**  
60x120 / 24"x48"  
Natural P50  
Juego de 2 piezas  
Set 2 piezas



**DC Foliage**  
60x120 / 24"x48"  
Natural P50  
Juego de 2 piezas  
Set 2 piezas

## TECHNICAL SPECIFICATIONS

- CUMPLE
- < 0,5%
- PEI 4 POL PEI 2/3
- 35 / 45
- RESISTE
- RESISTE
- RESISTE
- UA
- C4/5 POL C5 MATT



TAU

Wall tile DC Foliage 60x120.

Wall tile DC Datura 60x120, Lema Gray 60x120. Floor tile Lema Graphite 120x120.



BOTANICO

# Big Sizes

COLLECTION

<b>Atlas Gray</b>	316
<b>Beam Rusteel</b>	318
<b>Bosco Black</b>	320
<b>Calacatta Green</b>	322
<b>Casania Gray</b>	324
<b>Decor+</b>	326
<b>Emporio Calacatta</b>	328
<b>Invisible Gold</b>	330
<b>Irostone Black</b>	332
<b>Magna Blue</b>	334
<b>Marquina Black</b>	336
<b>Onice Gold</b>	338
<b>Palisandro Gray</b>	340
<b>Portloren Black</b>	342
<b>Varenna</b>	344

**TAU**

**BIG SIZES**

# Big Sizes

120x280

120x260



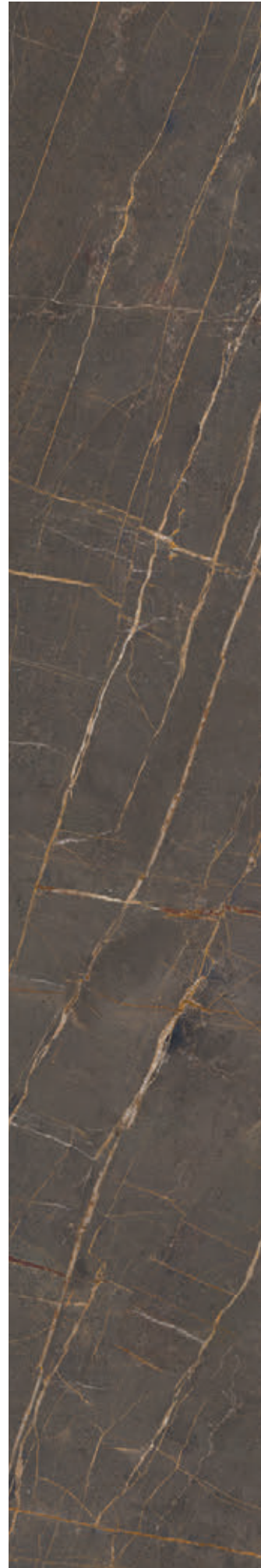

Natural Matt  
Pulido Polished

# ATLAS GRAY

P V2 R

## FORMATS

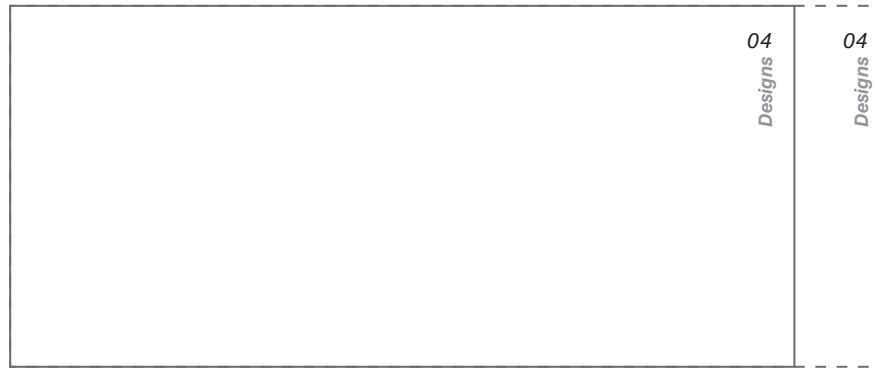

120x260 / 48"x104"

- ☐ Natural M 38
- ☐ Pulido M 48

Hasta fin de existencias  
Until end of stock  
Jusqu'à épuisement des stocks

120x280 / 48"x112"

- ☐ Natural M 38
- ☐ Pulido M 48

Bajo pedido, consulte condiciones  
Upon request, Check conditions  
sur demande, voir conditions

## MULTICARA / MIX 4 Diseños diferentes / 4 Different Designs

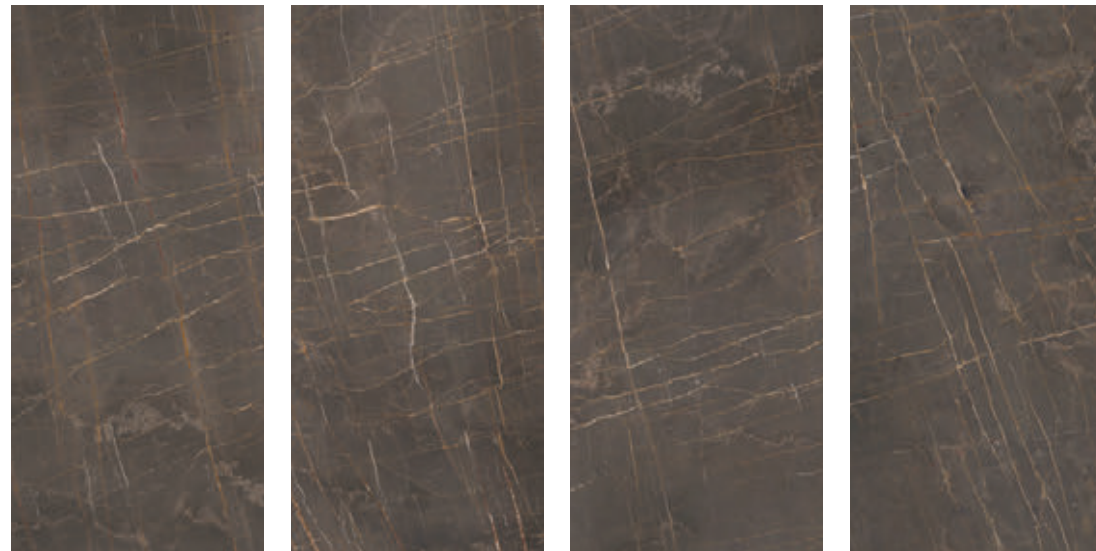

Gray  
NCS S 8500-N

## TECHNICAL SPECIFICATIONS

CUMPLE  
 < 0,5%  
 35 / 45  
 t°  
 RESISTE  
 RESISTE  
 RESISTE  
 UA  
 C5



TAU

Wall tile Atlas Gray 120x260 Floor tile Castrovillari White 120x120

ATLAS GRAY

Natural Matt  
Pulido Polished

# BEAM RUSTEEL

P V2 R

## FORMATS

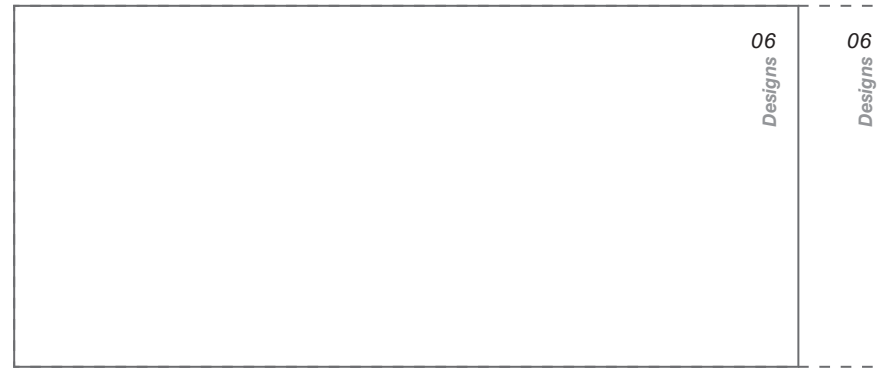

120x260 / 48"x104"

□ Natural M 38

Hasta fin de existencias  
Until end of stock  
Jusqu'à épuisement des stocks

120x280 / 48"x112"

□ Natural M 38

Bajo pedido, consulte condiciones  
Upon request, Check conditions  
sur demande, voir conditions

MULTICARA / MIX 6 Diseños diferentes / 6 Different Designs



Brown  
NCS S 8005-Y50R

## TECHNICAL SPECIFICATIONS

CUMPLE  
 < 0,5%  
 35 / 45  
 t°  
 RESISTE  
 RESISTE  
 RESISTE  
 UA  
 C5



TAU

Wall tile Beam Rusteel 120x260 Floor tile Devon Silver 120x120

BEAM RUSTEEL

Natural Matt  
Pulido Polished

# BOSCO BLACK

P V2 R

## FORMATS

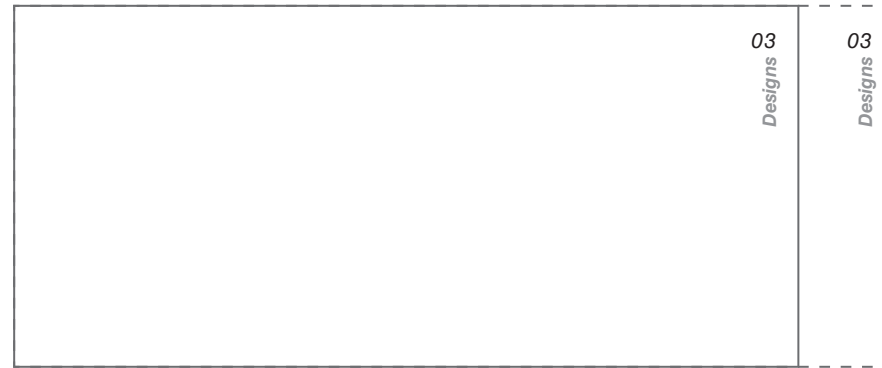

120x260 / 48"x104"

- ☐ Natural M 38
- ☐ Pulido M 48

Hasta fin de existencias  
Until end of stock  
Jusqu'à épuisement des stocks

120x280 / 48"x112"

- ☐ Natural M 38
- ☐ Pulido M 48

Bajo pedido, consulte condiciones  
Upon request, Check conditions  
sur demande, voir conditions

MULTICARA / MIX 3 Diseños diferentes / 3 Different Designs

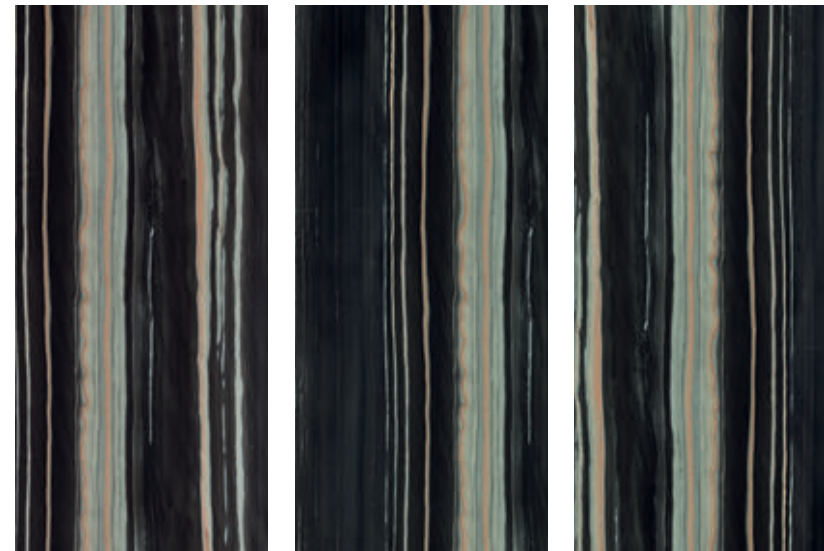

## TECHNICAL SPECIFICATIONS

CUMPLE 
 < 0,5% 
 35 / 45 
 RESISTE 
 RESISTE 
 RESISTE 
 UA 
 C5



TAU

Wall tile Bosco Black 120x260 Floor tile Casetto Rennes Umber 90x90

BOSCO BLACK

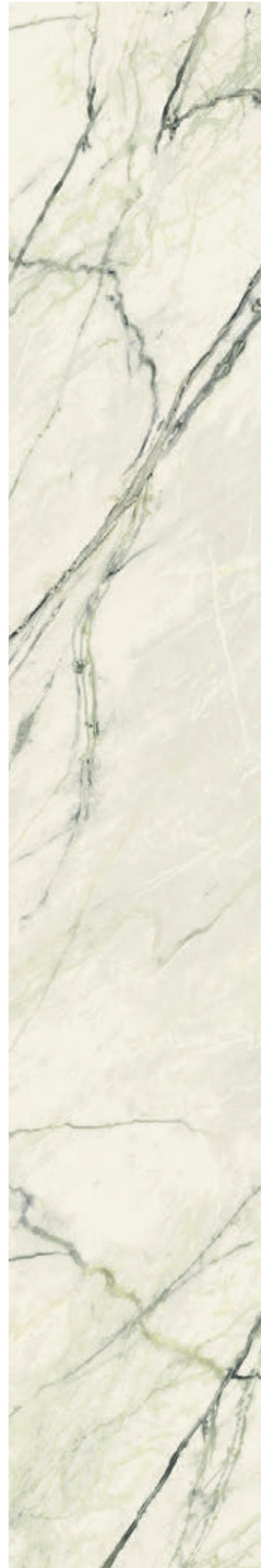

Natural Matt  
Pulido Polished

# CALACATTA GREEN

P V2 R

## FORMATS

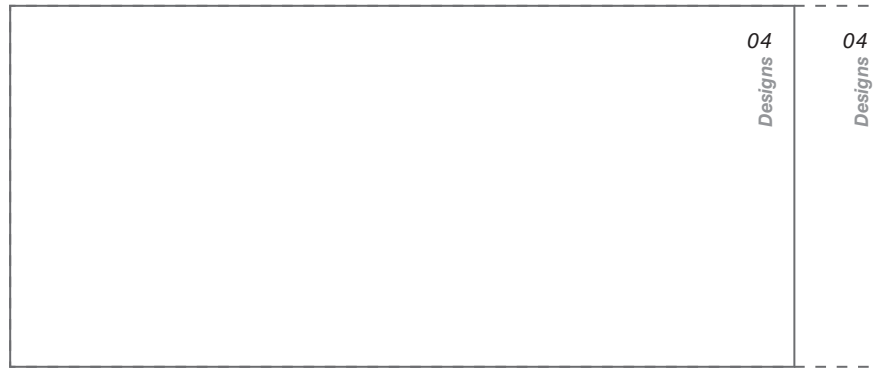

120x260 / 48"x104"

- ☐ Natural M 38
- ☐ Pulido M 48

Hasta fin de existencias  
Until end of stock  
Jusqu'à épuisement des stocks

120x280 / 48"x112"

- ☐ Natural M 38
- ☐ Pulido M 48

Bajo pedido, consulte condiciones  
Upon request, Check conditions  
sur demande, voir conditions

## MULTICARA / MIX 4 Diseños diferentes / 4 Different Designs



## TECHNICAL SPECIFICATIONS

CUMPLE < 0,5% 35 / 45 RESISTE RESISTE RESISTE UA C5



TAU

Wall tile Calacatta Green 120x260 Floor tile Devon Tan 60x120

CALACATTA GREEN

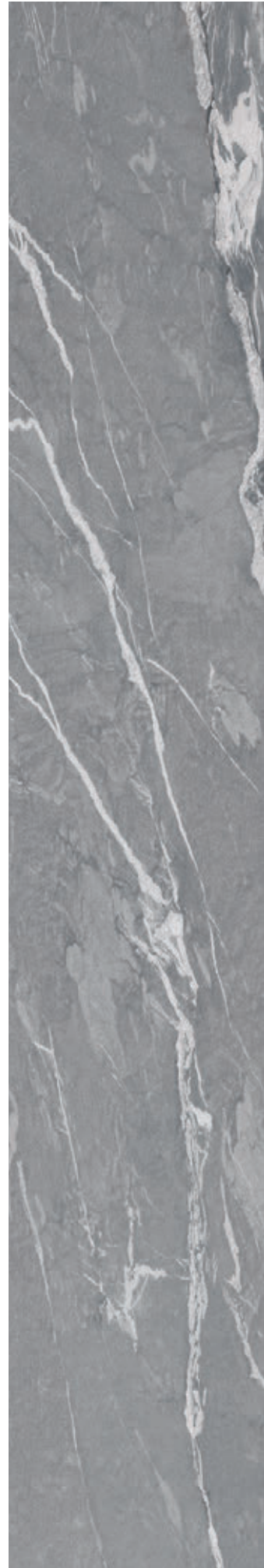

Natural Matt

# CASANIA GRAY

P V2 R

## FORMATS

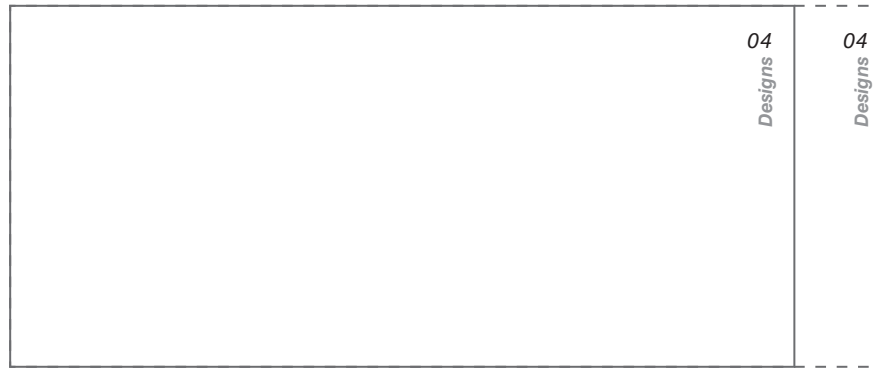

120x260 / 48"x104"

□ Natural M 38

Hasta fin de existencias  
Until end of stock  
Jusqu'à épuisement des stocks

120x280 / 48"x112"

□ Natural M 38

Bajo pedido, consulte condiciones  
Upon request, Check conditions  
sur demande, voir conditions

## MULTICARA / MIX 4 Diseños diferentes / 4 Different Designs

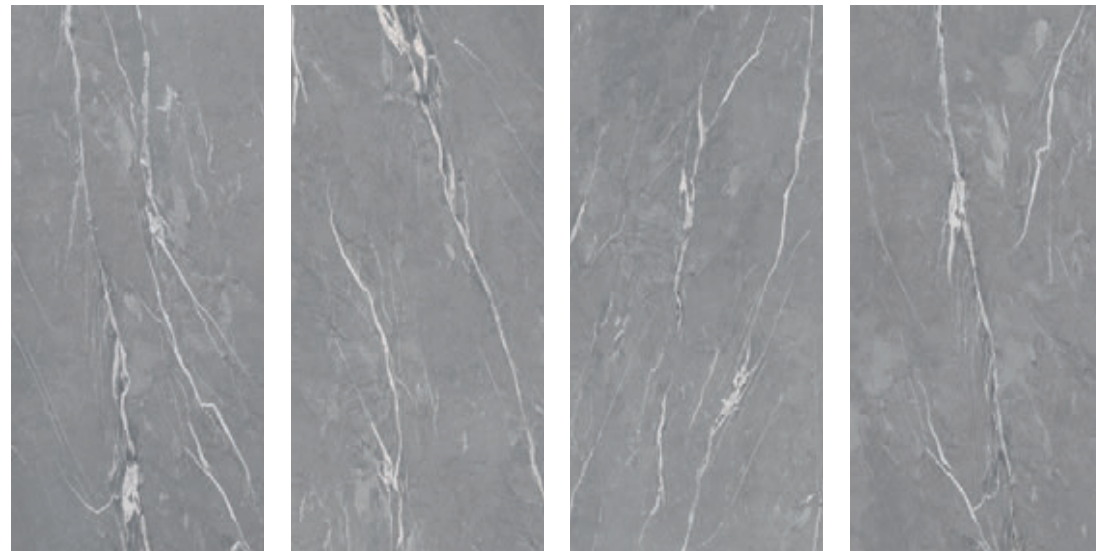

Gray  
NCS S 7539-C

## TECHNICAL SPECIFICATIONS



TAU

Wall tile Casania Gray 120x260 Floor tile Casetto Rennes White 90x90

CASANIA GRAY

# Natural Matt DECOR+

P V2 R

## FORMATS

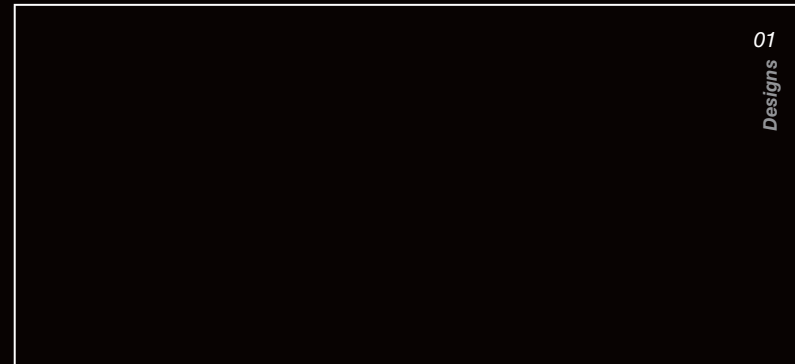

120x260 / 48"x104"

Natural P 60

Hasta fin de existencias  
Until end of stock  
Jusqu'à épuisement des stocks



  
**Tropic**  
NCS S 0300-N



  
**Jardín**  
NCS S 1002-G



Decor+ Tropic



Decor+ Jardín

## TECHNICAL SPECIFICATIONS

							
CUMPLE	< 0,5%	35 / 45	RESISTE	RESISTE	RESISTE	UA	C5

# TAU



Wall tile Tropic 120x260, Marquina 160x320. Floor tile Lema Graphite 120x120

Pulido Polished  
Natural Matt

# EMPORIO CALACATTA

P V2 R

## FORMATS

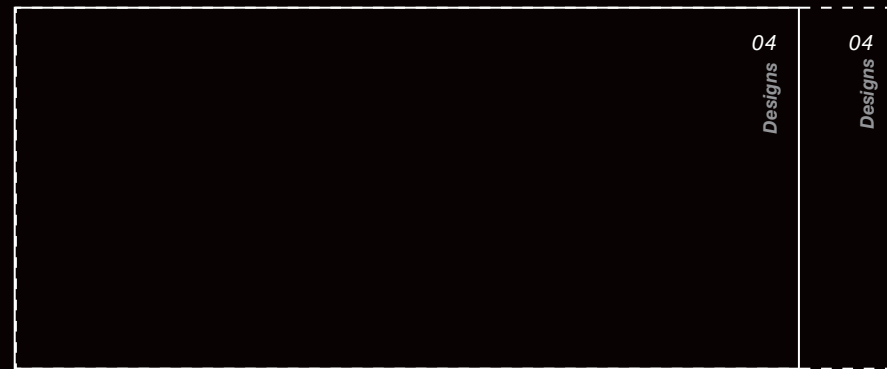

120x260 / 48"x104"

- ☐ Natural M 38
- ☐ Polished M 48

Hasta fin de existencias  
Until end of stock  
Jusqu'à épuisement des stocks

120x280 / 48"x104"

- ☐ Natural M 38
- ☐ Polished M 48

Bajo pedido, consulte condiciones  
Upon request, Check conditions  
sur demande, voir conditions

## MULTICARA / MIX 4 Diseños diferentes / 4 Different Designs



## TECHNICAL SPECIFICATIONS

White  
NCS S 0500-N



TAU

Wall tile Emporio Calacatta 120x260. Floor tile Rennes Umber 25x100

EMPORIO CALACATTA



Pulido Polished  
Natural Matt

# INVISIBLE GOLD

P V2 R

## FORMATS

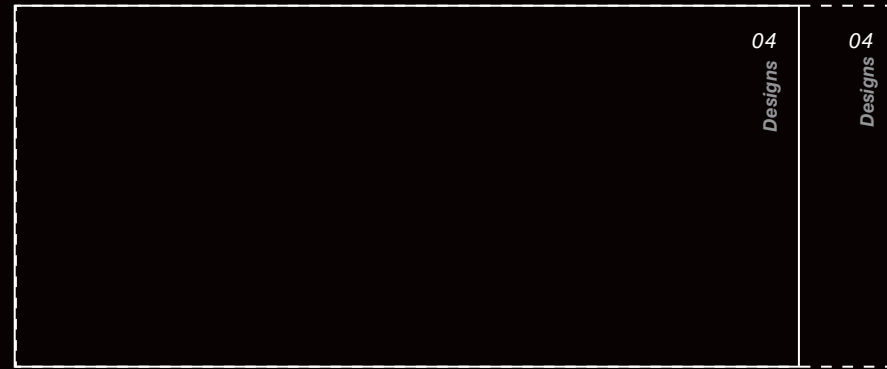

120x260 / 48"x104"

- ☐ Natural M 38
- ☐ Polished M 48

*Hasta fin de existencias  
Until end of stock  
Jusqu'à épuisement des stocks*

120x280 / 48"x104"

- ☐ Natural M 38
- ☐ Polished M 48

*Bajo pedido, consulte condiciones  
Upon request, Check conditions  
sur demande, voir conditions*

## MULTICARA / MIX 4 Diseños diferentes / 4 Different Designs



## TECHNICAL SPECIFICATIONS



TAU

Wall tile Invisible Gold 120x260 Floor tile Castrovillari Silver 120x120

INVISIBLE GOLD





Natural Matt  
Pulido Polished

# IRONSTONE BLACK

P V2 R<sub>c</sub>

## FORMATS

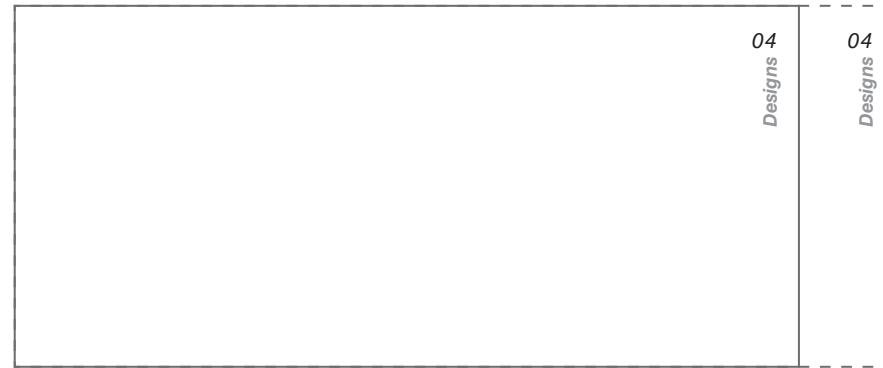

120x260 / 48"x104"

- ☐ Natural M 38
- ☐ Polished M 48

Hasta fin de existencias  
Until end of stock  
Jusqu'à épuisement des stocks

120x280 / 48"x112"

- ☐ Natural M 38
- ☐ Pulido M 48

Bajo pedido, consulte condiciones  
Upon request, Check conditions  
sur demande, voir conditions

MULTICARA / MIX 4 Diseños diferentes / 4 Different Designs

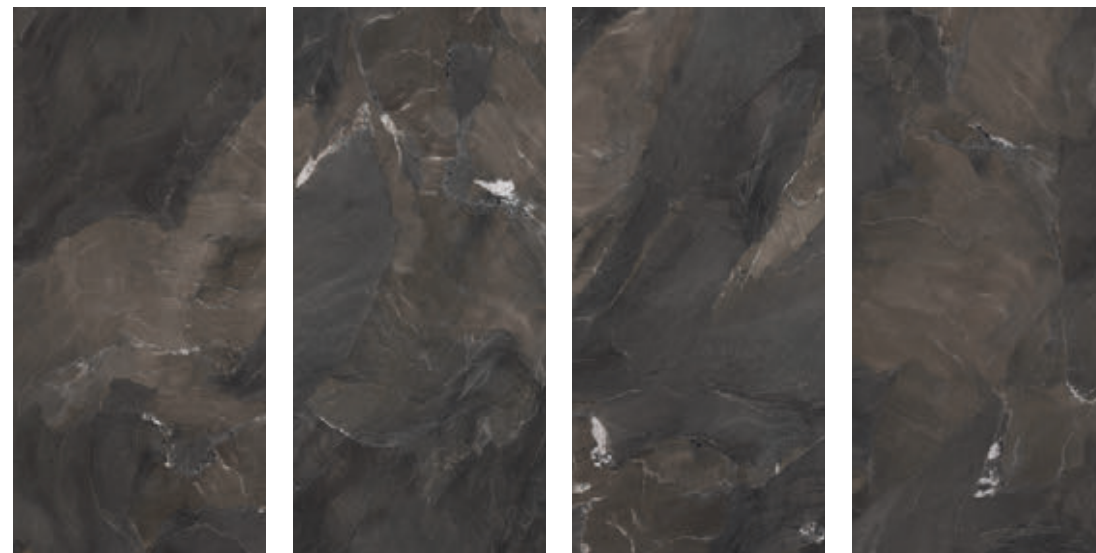

## TECHNICAL SPECIFICATIONS

CUMPLE 
 < 0,5% 
 35 / 45 
 t<sup>c</sup>
 RESISTE 
 RESISTE 
 RESISTE 
 UA 
 C5



TAU

Wall tile Ironstone Black 120x260 Floor tile Cosmopolita Sand 60x60

IRONSTONE BLACK

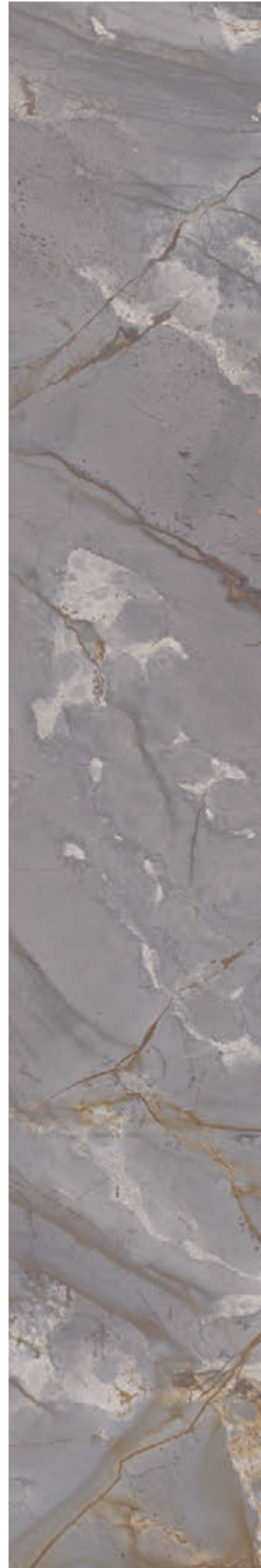

Natural Matt  
Pulido Polished

# MAGNA BLUE

P V3 R<sub>c</sub>

## FORMATS

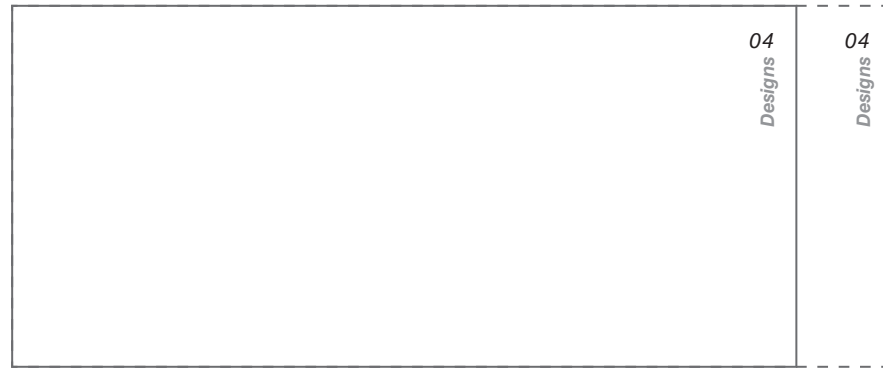

120x260 / 48"x104"

- ☐ Natural M 38
- ☐ Pulido M 48

Hasta fin de existencias  
Until end of stock  
Jusqu'à épuisement des stocks

120x280 / 48"x112"

- ☐ Natural M 38
- ☐ Pulido M 48

Bajo pedido, consulte condiciones  
Upon request, Check conditions  
sur demande, voir conditions

## MULTICARA / MIX 4 Diseños diferentes / 4 Different Designs

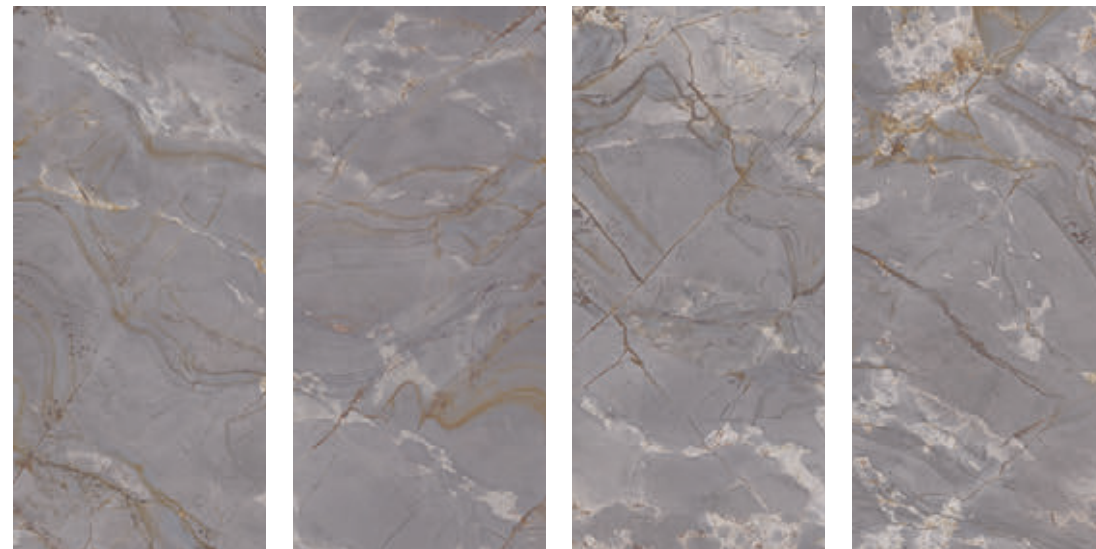

Blue  
NCS S 5005-B80G

## TECHNICAL SPECIFICATIONS

CUMPLE
 < 0,5%
 35 / 45
 RESISTE
 RESISTE
 RESISTE
 UA
 C5



TAU

Wall tile Magna Blue 120x260 Floor tile Taj Mahal Nacar 120x120

MAGNA BLUE

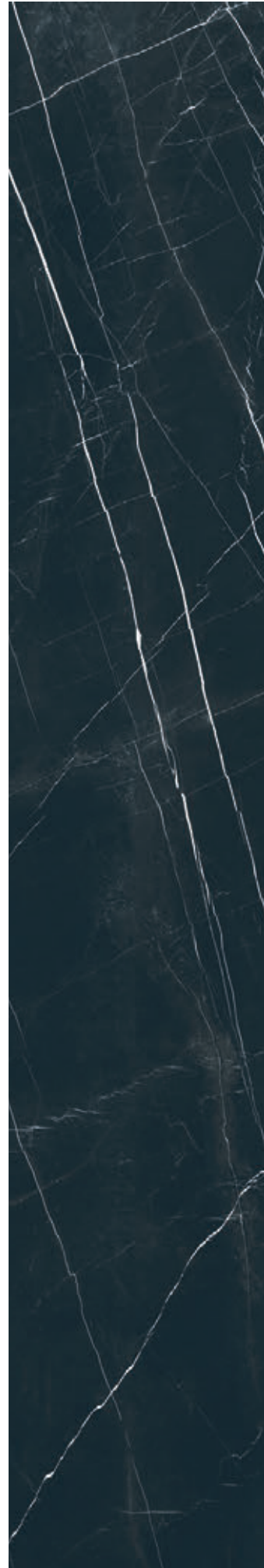

Natural Matt  
Pulido Polished

# MARQUINA BLACK

P V2+ R

## FORMATS

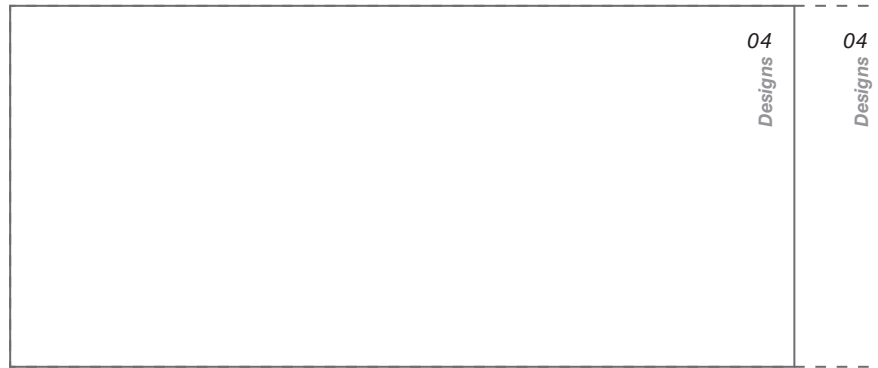

120x260 / 48"x104"

- ☐ Natural M 38
- ☐ Pulido M 48

*Hasta fin de existencias  
Until end of stock  
Jusqu'à épuisement des stocks*

120x280 / 48"x112"

- ☐ Natural M 38
- ☐ Pulido M 48

*Bajo pedido, consulte condiciones  
Upon request, Check conditions  
sur demande, voir conditions*

## MULTICARA / MIX 4 Diseños diferentes / 4 Different Designs

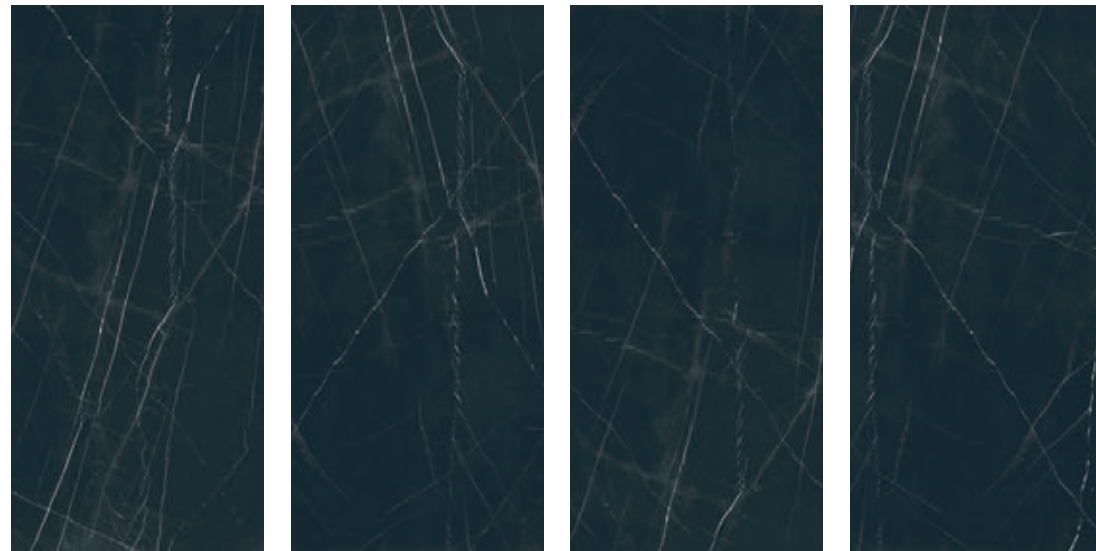

Black  
NCS S 8500-N

## TECHNICAL SPECIFICATIONS

CUMPLE  
 < 0,5%  
 35 / 45  
 RESISTE  
 RESISTE  
 RESISTE  
 UA  
 C5



Wall tile Marquina Black 120x260, Castrovillari White 60x120 Floor tile Castrovillari White 60x120, Marquina Black 120x260

MARQUINA BLACK

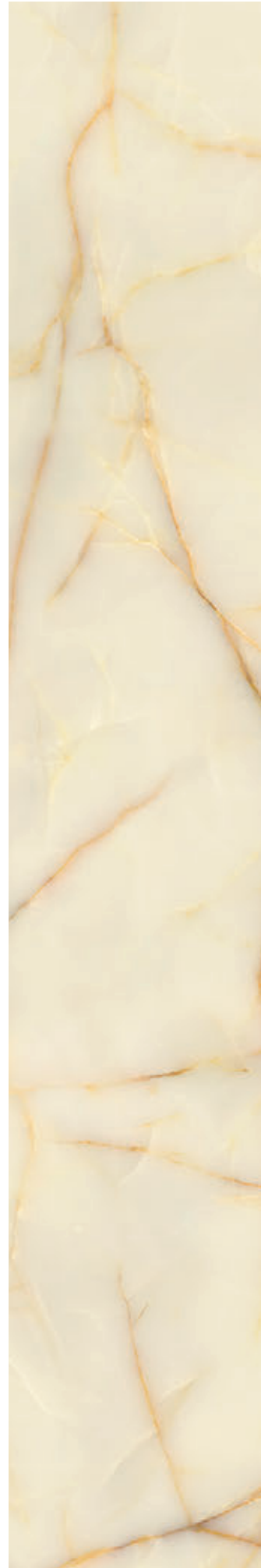

Natural Matt  
Pulido Polished

# ONICE GOLD

P V2 R

## FORMATS

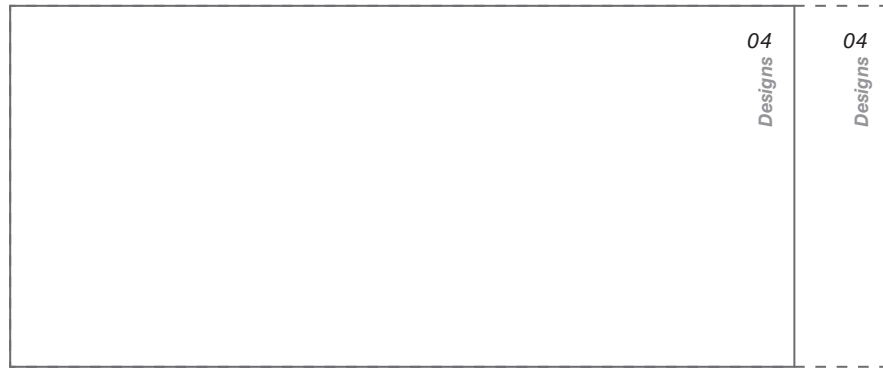

120x260 / 48"x104"

- ☐ Natural M 38
- ☐ Pulido M 48

*Hasta fin de existencias  
Until end of stock  
Jusqu'à épuisement des stocks*

120x280 / 48"x112"

- ☐ Natural M 38
- ☐ Pulido M 48

*Bajo pedido, consulte condiciones  
Upon request, Check conditions  
sur demande, voir conditions*

## MULTICARA / MIX 4 Diseños diferentes / 4 Different Designs

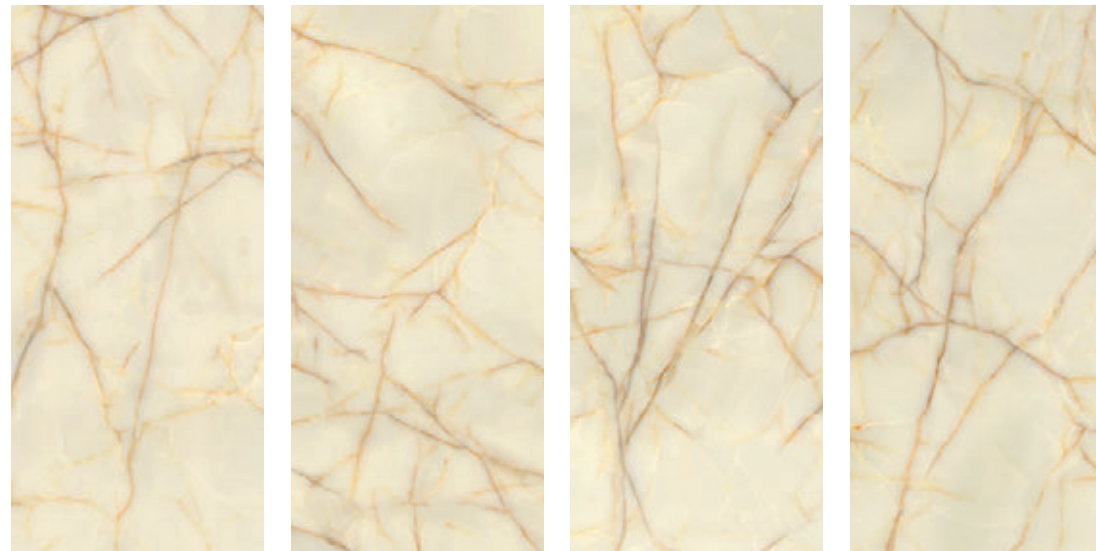

Gold  
NCS S 1002-B50G

## TECHNICAL SPECIFICATIONS

CUMPLE  
 < 0,5%  
 35 / 45  
 t°  
 RESISTE  
 RESISTE  
 RESISTE  
 UA  
 C5



TAU

Wall tile Onice Gold 120x260 Floor tile Onice Gold 120x260

ONICE GOLD



Natural Matt  
Pulido Polished

# PALISANDRO GRAY

P V3 R<sub>c</sub>

## FORMATS



120x260 / 48"x104"

- ☐ Natural M 38
- ☐ Polished M 48

Hasta fin de existencias  
Until end of stock  
Jusqu'à épuisement des stocks

120x280 / 48"x112"

- ☐ Natural M 38
- ☐ Pulido M 48

Bajo pedido, consulte condiciones  
Upon request, Check conditions  
sur demande, voir conditions

## MULTICARA / MIX 4 Diseños diferentes / 4 Different Designs



## TECHNICAL SPECIFICATIONS

CUMPLE < 0,5% 35 / 45 t<sub>c</sub>° RESISTE RESISTE RESISTE UA C5



TAU

Wall tile Palisandro Gray 120x260. Floor tile Bohar Olivo 25x150

PALISANDRO GRAY

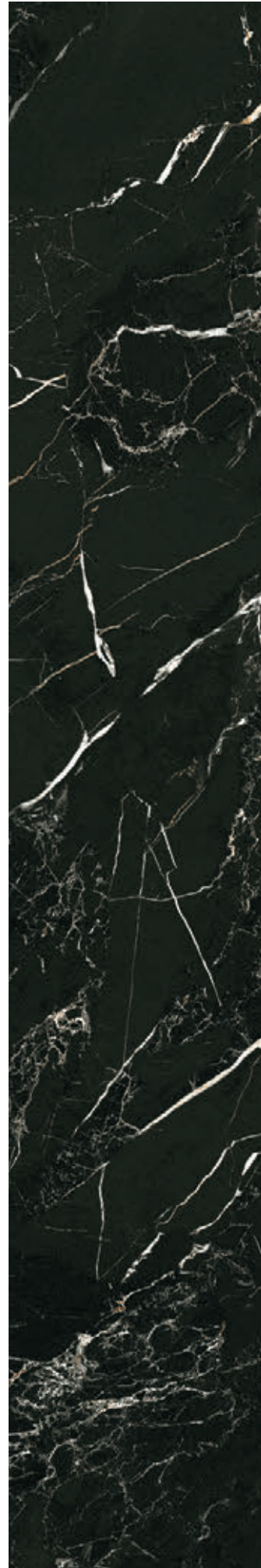

Natural Matt  
Pulido Polished

# PORTLOREN BLACK

P V2 R

## FORMATS

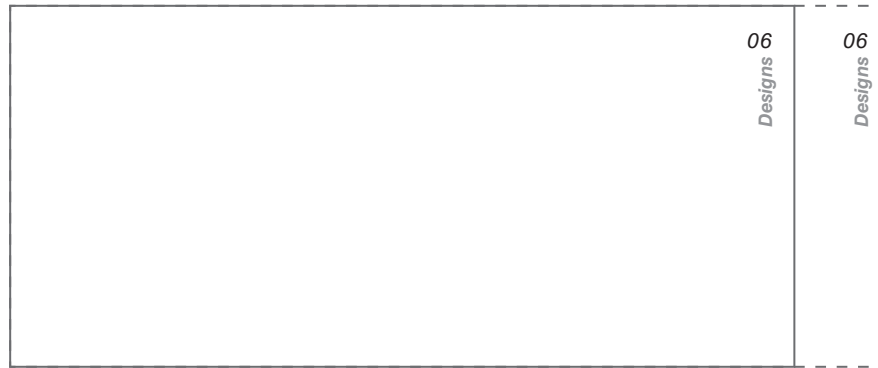

120x260 / 48"x104"

- ☐ Natural M 38
- ☐ Polished M 48

Hasta fin de existencias  
Until end of stock  
Jusqu'à épuisement des stocks

120x280 / 48"x112"

- ☐ Natural M 38
- ☐ Pulido M 48

Bajo pedido, consulte condiciones  
Upon request, Check conditions  
sur demande, voir conditions

## MULTICARA / MIX 6 Diseños diferentes / 6 Different Designs

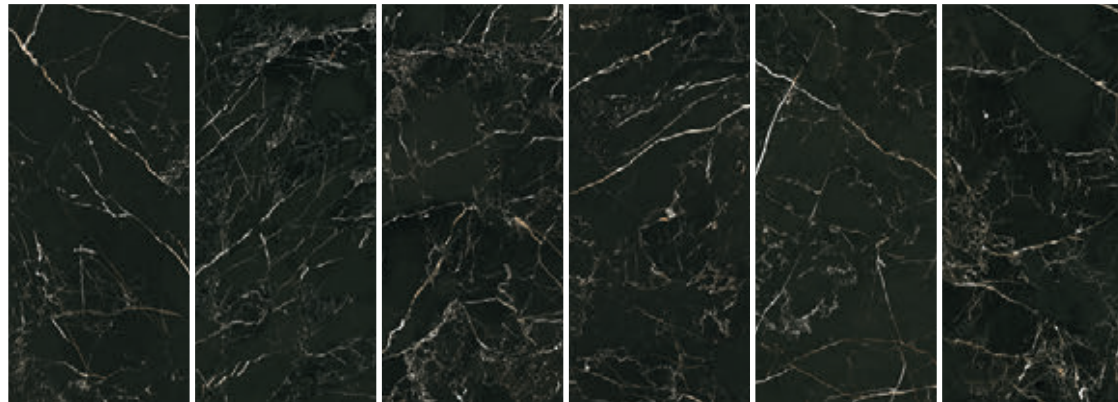

Black  
NCS S 8500-N

## TECHNICAL SPECIFICATIONS



TAU

Wall tile Portloren Black 120x260 Floor tile Origin Tan 130x180

PORTLOREN BLACK

Pulido Polished  
Natural Matt

# VARENNA

P V2 R

## FORMATS

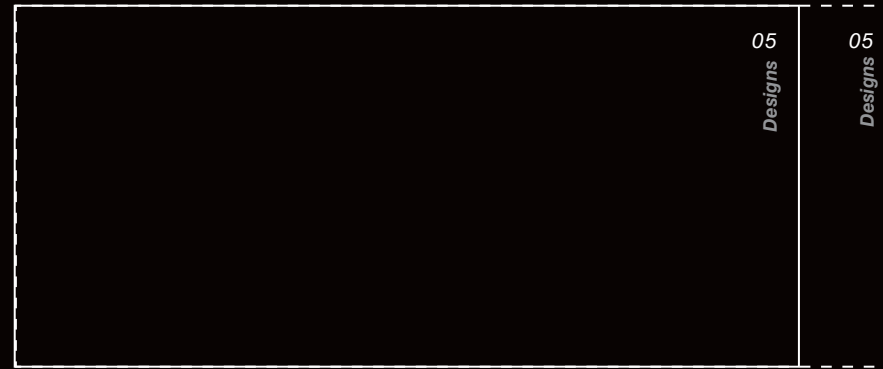

120x260 / 48"x104"

- ☐ Natural M 38
- ☐ Polished M 48

Hasta fin de existencias  
Until end of stock  
Jusqu'à épuisement des stocks

120x280 / 48"x104"

- ☐ Natural M 38
- ☐ Polished M 48

Bajo pedido, consulte condiciones  
Upon request, Check conditions  
sur demande, voir conditions

MULTICARA / MIX 5 Diseños diferentes / 5 Different Designs

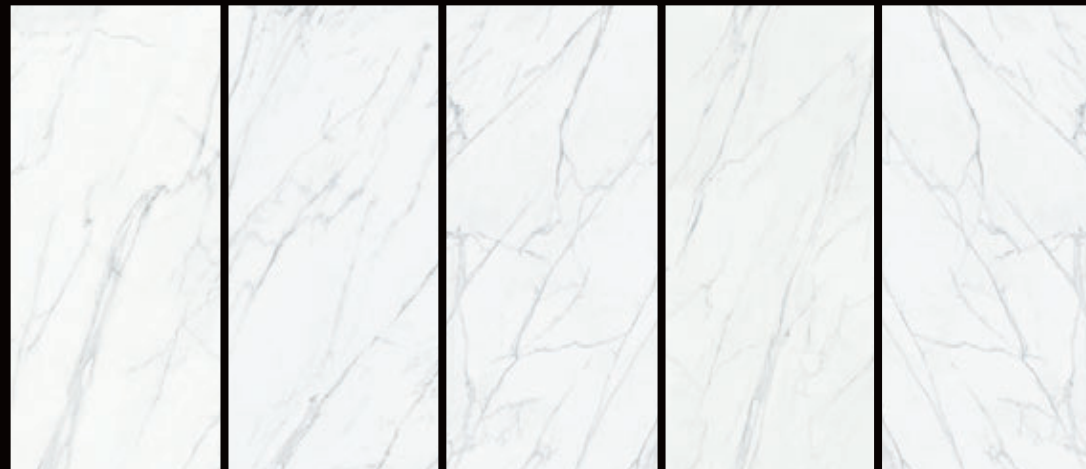

## TECHNICAL SPECIFICATIONS



White  
NCS S 0500-N

CUMPLE
 < 0,5%
 35 / 45
 t<sub>c</sub>°
 RESISTE
 RESISTE
 RESISTE
 UA
 C5



TAU

Wall tile Varenna Carrara 120x260, Roadstone Gray 60x120 Floor tile Varenna Carrara 120x260

VARENNA

# ATELIER

PORCELAIN / PORCELÁNICO / GRES CÉRAME



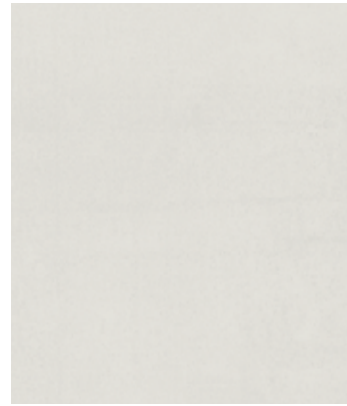

**White**  
NCS S 1002-G



**Linen**  
NCS S 2005-T20R



**Sand**  
NCS S 2005-Y50R



**Pearl**  
NCS S 2002-Y



**Gray**  
NCS S 4000-N

Natural Matt

# EVIAN

P V2+ NR O

## FORMATS

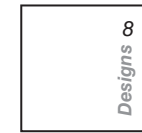

45x45 / 18"x18"  
○ Natural M 9

## EVIAN GRAY 8 DESIGNS 45x45



## TECHNICAL SPECIFICATIONS



\*Posibilidad de tratamiento C2/C3 sobre el acabado natural. Consulte condiciones. Este tratamiento puede producir cambio de color en las tonalidades oscuras.  
\*Possibility to get C2/C3 anti-slip rating for Nat finish. Check conditions. This process may generate shade variation in dark colours.  
\*Possibilité de traitement C2/C3 sur la finition naturelle. Consultez les conditions. Ce traitement peut produire un changement de couleur dans les tons foncés.



AELER

Floor tile Evian Gray 45x45.

Natural Matt

# HERITAGE

P V4 R

## FORMATS



60x60 / 24"x24"  
Natural M 13



Heritage Mono



Heritage Multi



Floor tile Heritage Mono 60x60.

## TECHNICAL SPECIFICATIONS

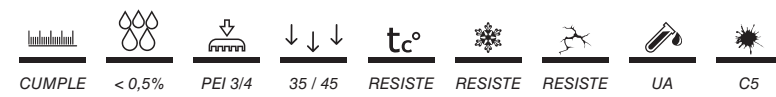

\*Posibilidad de tratamiento C2/C3 sobre el acabado natural. Consulte condiciones. Este tratamiento puede producir cambio de color en las tonalidades oscuras.  
\*Possibility to get C2/C3 anti-slip rating for Nat finish. Check conditions. This process may generate shade variation in dark colours.  
\*Possibilité de traitement C2/C3 sur la finition naturelle. Consultez les conditions. Ce traitement peut produire un changement de couleur dans les tons foncés.



AELER

Floor tile Heritage Multi 60x60 and Forever Roble 20x120.

Natural Matt

# RIVET

P V2 R

## FORMATS



60x60 / 24"x24"  
Natural M 13



Rivet White



Rivet Gray



## TECHNICAL SPECIFICATIONS



\*Posibilidad de tratamiento C2/C3 sobre el acabado natural. Consulte condiciones. Este tratamiento puede producir cambio de color en las tonalidades oscuras.  
\*Possibility to get C2/C3 anti-slip rating for Nat finish. Check conditions. This process may generate shade variation in dark colours.  
\*Possibilité de traitement C2/C3 sur la finition naturelle. Consultez les conditions. Ce traitement peut produire un changement de couleur dans les tons foncés.



AELER

Wall tile Rivet Gray 60x60. Floor tile Rivet Gray 60x60.



**Sand**  
NCS S 1005-Y20R



**Camel**  
NCS S 2010Y30R



**Umber**  
NCS S 4020-Y30R

Natural Matt  
**BERNA**

P V3 NR

**FORMATS**



**23x120 / 9"x48"**  
○ Natural M 09



**23x120 / 9"x48"**  
DC Berna Mix  
○ Natural M 09



**Dec Berna Mix**  
**23x120 / 9"x48"**  
○ Natural M 09



Wall tile Maiolica 7,5x30. Floor tile Berna Camel 23x120.

**TECHNICAL SPECIFICATIONS**



\*Posibilidad de tratamiento C2/C3 sobre el acabado natural. Consulte condiciones. Este tratamiento puede producir cambio de color en las tonalidades oscuras.  
Possibility to get C2/C3 anti-slip rating for Nat finish. Check conditions. This process may generate shade variation in dark colours.

AELER



Wall tile Berna Umber 23x120. Floor tile Cosmopolita White 75x150.

BERNA



**Silver**  
NCS S 1002-G



**Gray**  
NCS S 2002-Y



**Sand**  
NCS S 1005-Y20R



**Camel**  
NCS S 2010Y30R



**Umber**  
NCS S 4010-Y30R

Natural Matt  
**CARABELA**

P V3+ NR O

**FORMATS**

Designs 24

23x120 / 9"x48"  
○ Natural M 09

Designs 06

23x120 / 9"x48"  
Dec Carabela Mix  
○ Natural M 09



Dec Carabela Mix  
23x120 / 9"x48"  
○ Natural M 09

**CARABELA SILVER 24 DESIGNS 23x120**



**TECHNICAL SPECIFICATIONS**

CUMPLE < 0,5% PEI 3/4 35 / 45 RESISTE RESISTE RESISTE UA C5 C1/R9 NAT

\*Posibilidad de tratamiento C2/C3 sobre el acabado natural. Consulte condiciones. Este tratamiento puede producir cambio de color en las tonalidades oscuras.  
\*Possibility to get C2/C3 anti-slip rating for Nat finish. Check conditions. This process may generate shade variation in dark colours.  
\*Possibilité de traitement C2/C3 sur la finition naturelle. Consultez les conditions. Ce traitement peut produire un changement de couleur dans les tons foncés.



ATELER

Floor tile Carabela Gray 23x120.



Wall tile Castrovillari Pearl 60x120. Carabela Sand 23x120 . Floor tile Carabela Sand 23x120. Nantes 120x120.

Wall tile Maiolica Pearl 7,5x20. Sun Riv Line 20x60. Floor tile Carabela Camel 23x120.



Wall tile Maiolica Linen 7,5x30. Floor tile Carabela Camel and Mix 23x120



**White**  
NCS S 2005-T20R



**Sand**  
NCS S 2005-Y40R



**Camel**  
NCS S 4010-Y10R



**Umber**  
NCS S 5010-Y10R

Natural Matt  
**NATURE**

P V3 NR

**FORMATS**

Designs 31

23x120 / 9"x48"

○ Natural M 09



Wall tile Maiolica Royalblue 7,5x30.  
Floor tile Nature White 23x120.

**TECHNICAL SPECIFICATIONS**

CUMPLE < 0,5% PEI 3/4 35 / 45 RESISTE RESISTE RESISTE UA C5 C1/R9 NAT

\*Posibilidad de tratamiento C2/C3 sobre el acabado natural. Consulte condiciones. Este tratamiento puede producir cambio de color en las tonalidades oscuras.  
\*Possibility to get C2/C3 anti-slip rating for Nat finish. Check conditions. This process may generate shade variation in dark colours.  
\*Possibilité de traitement C2/C3 sur la finition naturelle. Consultez les conditions. Ce traitement peut produire un changement de couleur dans les tons foncés.



Wall tile Maiolica Linen 7,5x30. Gemstone Royalblue 120x120 and Palomastone White 33,3x100. Floor tile Nature Sand 23x120.

Wall tile Channel White 30x90. and Nature Umber 23x120. Floor tile Nature Umber 23x120.



OUTD  R X20  
COLLECTION

<b>Belcastel</b>	364
<b>Castrovillari</b>	366
<b>Cosmopolita</b>	368
<b>Devon</b>	370
<b>Fidenza</b>	372
<b>Forever</b>	374
<b>Integra</b>	376
<b>Marsala</b>	378
<b>Origin</b>	380
<b>Pierre</b>	382
<b>Terracina</b>	384

TAU

OUTD  R X20

OUTD  R X20





**Silver**  
NCS S 2002 - Y50R



**Graphite**  
NCS S 5502Y

Natural Matt

# BELCASTEL

Pcb V2+ R<sub>c</sub>

## FORMATS



90x90 / 35"x35"  
Adz M 33  $\neq$  20

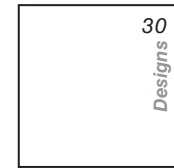

60,5x60,5 / 24"x24"  
Adz M 27  $\neq$  20

## BELCASTEL SILVER 20 DESIGNS 90x90



## TECHNICAL SPECIFICATIONS

CUMPLE	0,1%	110 / 130	35 / 45	RESISTE	RESISTE	RESISTE	UA*	C5	C3 / R11 ADZ DCOF >0,42

\*Evitar el contacto con disoluciones ácidas. \*Avoid any contact with acid solutions.  
\*Évitez tout contact avec des solutions acides.



TAU

Floor tile Belcastel Silver 90x90 (20MM)

BELCASTEL



**Pearl**  
NCS S 0500-N



**Silver**  
NCS S2002-G50Y



**Damgray**  
NCS S 6005-R80B

Adz Grip

# CASTROVILLARI

TXT R<sub>c</sub> V2 NR



## FORMATS

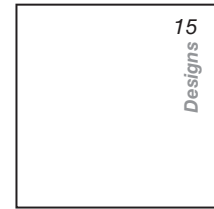

75,5x75,5 / 30"x30"  
Adz M 31  $\pm$  20



61x61 / 24"x24"  
Adz M 27  $\pm$  20

## CASTROVILLARI DAMGRAY 15 DESIGNS 75,5x75,5

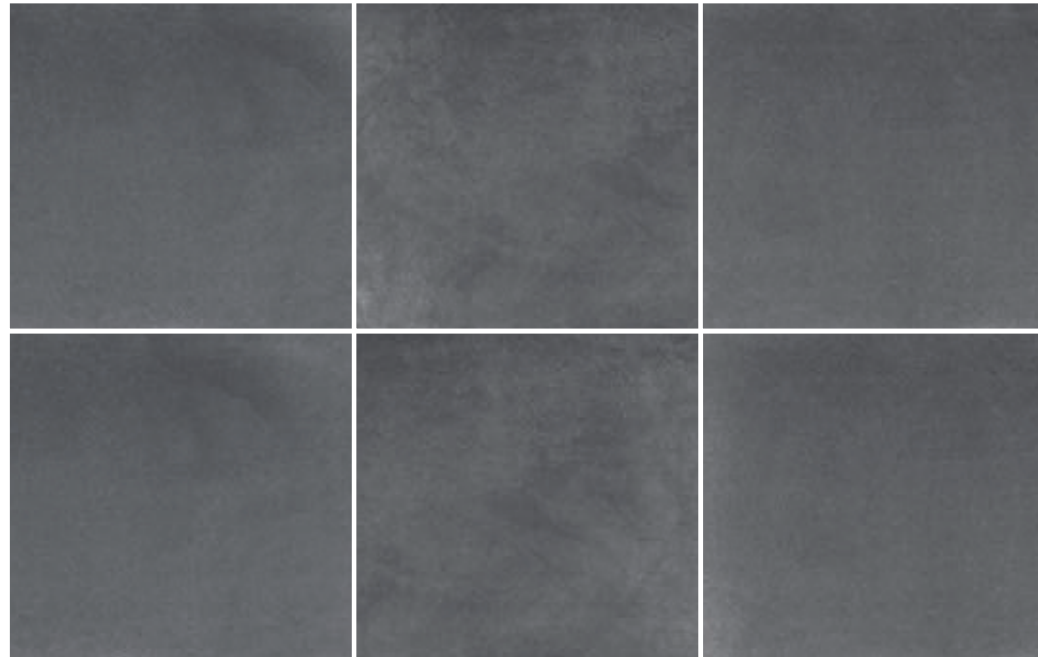

## TECHNICAL SPECIFICATIONS



\*Evitar el contacto con disoluciones ácidas. \*Avoid any contact with acid solutions.  
\*Évitez tout contact avec des solutions acides.



TAU

Wall tile Caserta Silver 30x90 Dolce Silver 30x90 Amantea Silver 30x90. Floor tile Castrovillari Silver 75,5x75,5 (20MM)

CASTROVILLARI



White  
NCS S 1000-N

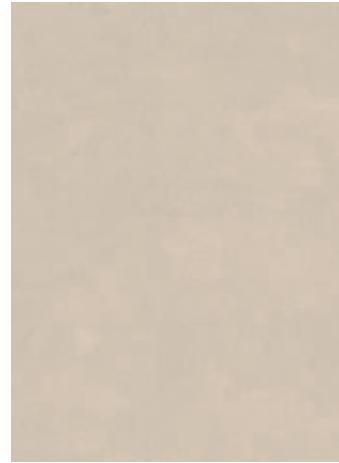

Sand  
NCS S 1005-Y50R



Silver  
NCS S 0300-N



Gray  
NCS S 5500-N

Adz Grip

# COSMOPOLITA

TXT R<sub>c</sub> V2



## FORMATS

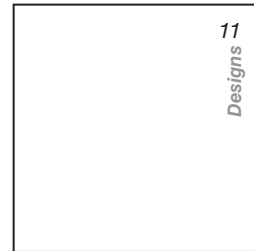

90x90 / 35"x35"  
Adz M 33  $\neq$  20

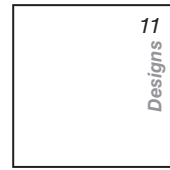

60,5x60,5 / 23,8"x23,8"  
Adz M 29  $\neq$  20

## COSMOPOLITA SILVER 11 DESIGNS 60,5x60,5

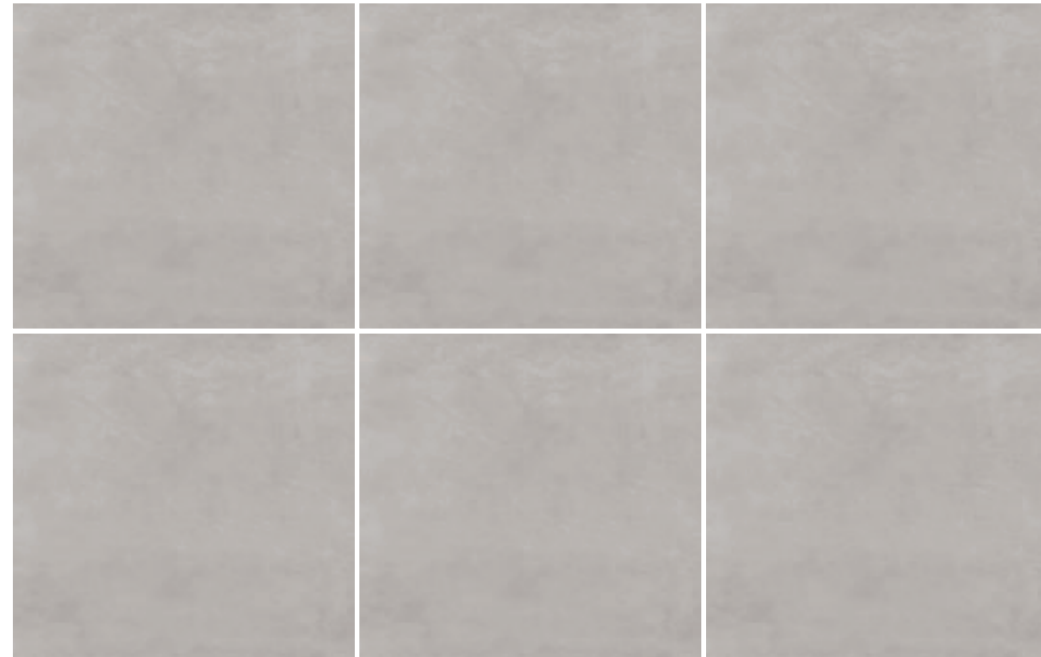

## TECHNICAL SPECIFICATIONS

CUMPLE	0,1%	110 / 130	35 / 45	RESISTE	RESISTE	RESISTE	UA*	C5	C3 / R11 ADZ DCOF >0,42

\*Evitar el contacto con disoluciones ácidas. \*Avoid any contact with acid solutions.  
\*Évitez tout contact avec des solutions acides.



TAU

Floor tile Cosmopolita Silver 60,5x60,5 (20MM)

COSMOPOLITA



**White**  
NCS S 1002-Y



**Tan**  
NCS S 2002-Y



**Silver**  
NCS S 2002 - Y50R



**Gray**  
NCS S 2002-G

Adz Grip

# DEVON

TXT R<sub>c</sub> N<sub>R</sub> V2



## FORMATS



60x120 / 24"x48"  
Adz M 33  $\neq$  20



61x61 / 24"x24"  
Adz M 27  $\neq$  20

60,5x60,5 / 23,8"x23,8"  
Adz M 29  $\neq$  20

## DEVON SILVER 15 DESIGNS 75,5x75,5



## TECHNICAL SPECIFICATIONS



\*Evitar el contacto con disoluciones ácidas. \*Avoid any contact with acid solutions.  
\*Évitez tout contact avec des solutions acides.



Wall tile Devon White 120x120. Floor tile Devon Silver 60x120 (20MM)



**Silver**  
NCS S 1500-N



**Tan**  
NCS S 2005-Y50R



**Gray**  
NCS S 3502-Y

Adz Grip

# FIDENZA

TXT R<sub>c</sub> □ NR ○ V2+

## FORMATS

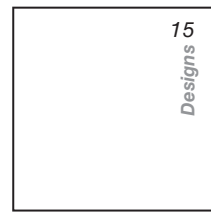

75,5x75,5 / 30"x30"  
□ Adz M 31  $\nabla$ -20

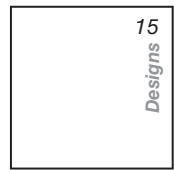

61x61 / 24"x24"  
○ Adz M 27  $\nabla$ -20

## FIDENZA SILVER 15 DESIGNS 75,5x75,5



## TECHNICAL SPECIFICATIONS



\*Evitar el contacto con disoluciones ácidas. \*Avoid any contact with acid solutions.  
\*Évitez tout contact avec des solutions acides.



Wall tile Fidenza Silver 37,5x75, Fidenza Silver 120x240. Floor tile Fidenza Silver 75,5x75,5 (20MM)

FIDENZA



**Haya**  
NCS S 1505-Y10R



**Roble**  
NCS S 3010-Y30R



**Olivo**  
NCS S 2005-Y20R

Adz Antislip

# FOREVER

TXT R<sub>11</sub> V3

## FORMATS

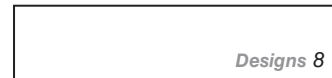

30x120,5 / 12"x48"

Adz M 33  $\pm$  20

## FOREVER HAYA 8 DESIGNS 30x120,5



## TECHNICAL SPECIFICATIONS

CUMPLE	0,1%	110 / 130	35 / 45	RESISTE	RESISTE	RESISTE	UA*	C5	C3 / R11 ADZ DCOF >0,42

\*Evitar el contacto con disoluciones ácidas. \*Avoid any contact with acid solutions.  
\*Évitez tout contact avec des solutions acides.



Floor tileT Forever Haya 30x120,5 (20MM)

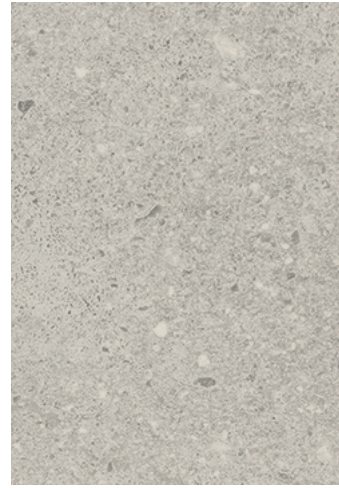

**Pearl**  
NCS S 1002-Y



**Greige**  
NCS S 3010-Y20R

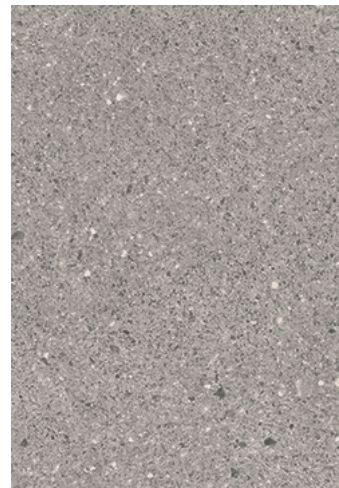

**Gray**  
NCS S 3502-Y

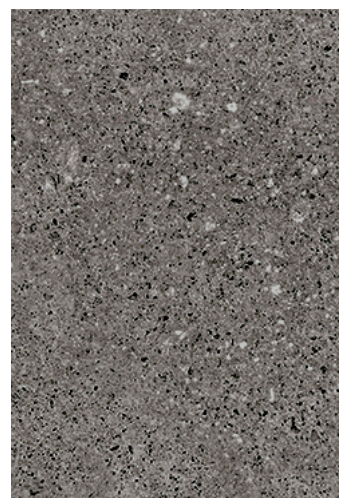

**Graphite**  
NCS S 2002-G

Adz Antislip  
**INTEGRA**

TXT R<sub>c</sub> V2



FORMATS



60x120 / 24"x48"  
Adz M 33  $\neq$  20

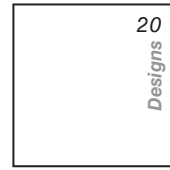

60,5x60,5 / 23,8"x23,8"  
Adz M 29  $\neq$  20

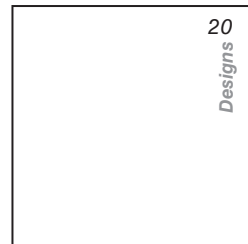

90x90 / 36"x36"  
Adz M 33  $\neq$  20

INTEGRA PEARL 20 DESIGNS 60,5x60,5



TECHNICAL SPECIFICATIONS

CUMPLE  
 0,1%  
 110 / 130  
 35 / 45  
 RESISTE  
 RESISTE  
 RESISTE  
 UA\*  
 C5  
 C3 / R11 ADZ DCOF >0,42

\*Evitar el contacto con disoluciones ácidas. \*Avoid any contact with acid solutions.  
\*Évitez tout contact avec des solutions acides.



Floor tile Integra Greige 60,5x60,5 (20MM)



Umber  
NCS S 3010-Y20R



Gray  
NCS S 4010-G90Y

Adz Antislip

# MARSALA

TXT R<sub>c</sub> V3

## FORMATS



30x120,5 / 12"x48"  
Adz M 33  $\neq$  20

### MARSALA UMBER 8 DESIGNS 30x120,5



## TECHNICAL SPECIFICATIONS

CUMPLE	0,1%	110 / 130	35 / 45	RESISTE	RESISTE	RESISTE	UA*	C5	C3 / R11 ADZ DCOF >0,42

\*Evitar el contacto con disoluciones ácidas. \*Avoid any contact with acid solutions.  
\*Évitez tout contact avec des solutions acides.



Floor tile Marsala Gray 30x120,5 (20MM)

MARSALA





**Silver**  
NCS S 1500-N



**Sand**  
NCS S 1005-Y20R



**Tan**  
NCS S 4020-Y30R



**Gray**  
NCS S 3500-N

Adz Antislip  
**ORIGIN**  
TXT R<sub>c</sub> NR V2



**FORMATS**

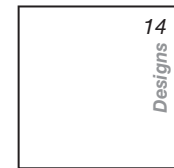

61x61 / 24"x24"  
○ Adz M 27 **≠20**



30x120,5 / 12"x48"  
□ Adz M 33 **≠20**

Disponible en Silver y Sand  
Available in Silver and Sand  
Disponible dans Silver et Sand



**Origin Sand**  
61x61 / 24"x24"  
○ Adz M 24 **≠20**

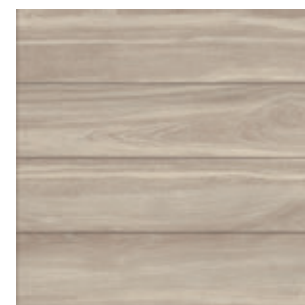

**Origin Silver**  
61x61 / 24"x24"  
○ Adz M 24 **≠20**

**TECHNICAL SPECIFICATIONS**

CUMPLE	0,1%	110 / 130	35 / 45	RESISTE	RESISTE	RESISTE	UA*	C5	C3 / R11 ADZ DCOF >0,42

\*Evitar el contacto con disoluciones ácidas. \*Avoid any contact with acid solutions.  
\*Évitez tout contact avec des solutions acides.



Floor tile Origin Tan 30x120,5 (20MM)



Floor tile Origin Silver 61x61 (20MM)



**Pearl**  
NCS S 1002-G

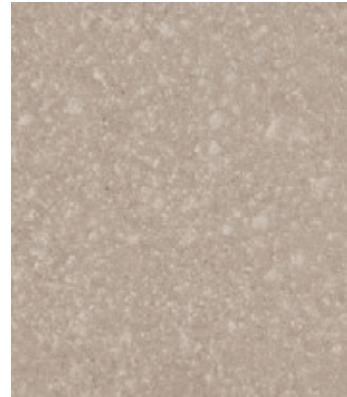

**Sand**  
NCS S 2005-T20R



**Greige**  
NCS S 2005-Y50R

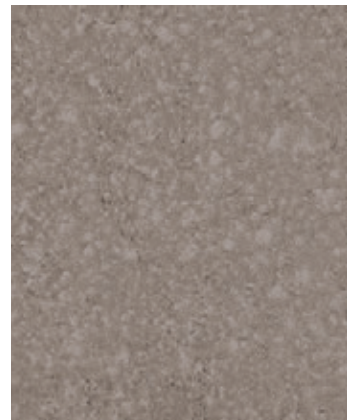

**Silver**  
NCS S 0500-N



**Gray**  
NCS S 4000-N

Adz Antislip

# PIERRE

TXT Nr V4



## FORMATS

31 Designs  
20x30 / 8"x12"  
○ Adz M 36  $\neq$  20

31 Designs  
20x20 / 8"x8"  
○ Adz M 36  $\neq$  20

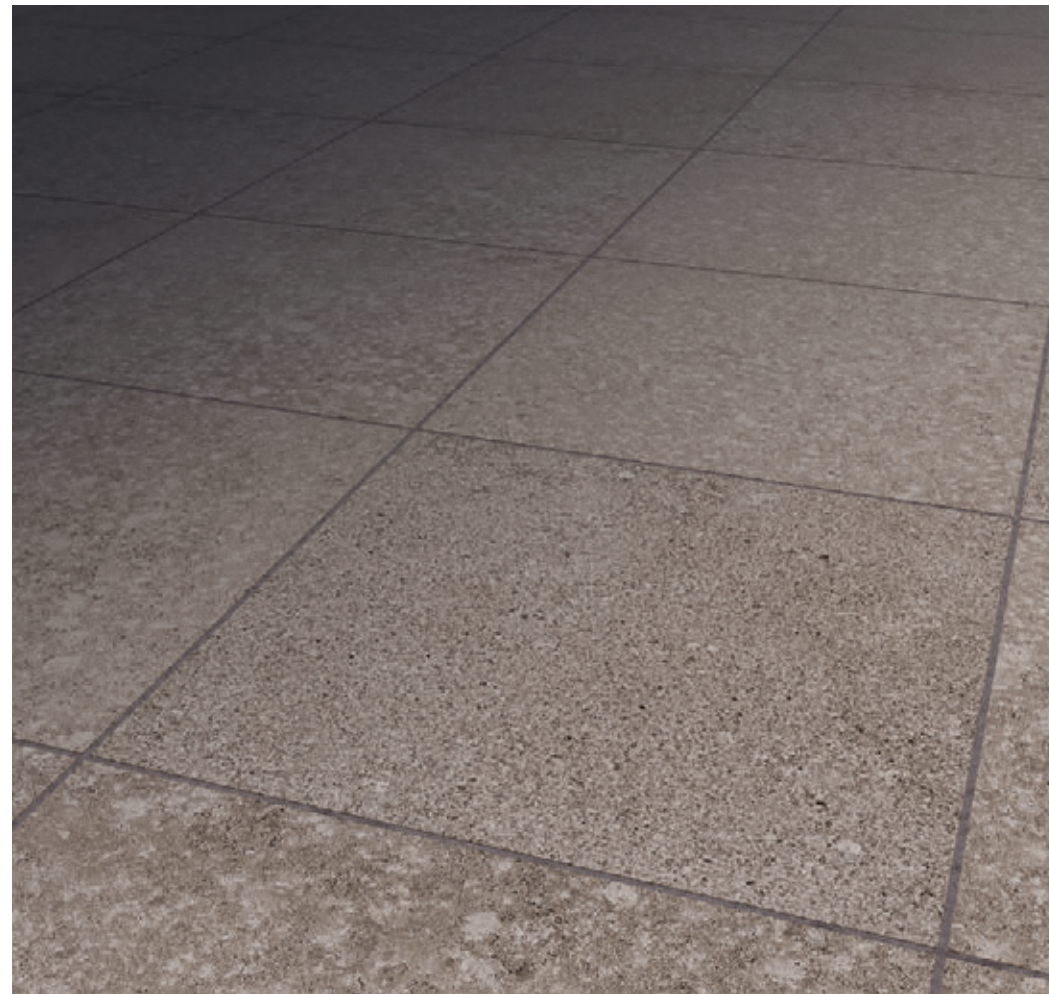

Floor tile: Pierre Silver 20x20

## TECHNICAL SPECIFICATIONS

CUMPLE	0,1%	110 / 130	35 / 45	RESISTE	RESISTE	RESISTE	UA*	C5	C3 / R11 ADZ	DCOF >0,42

\*Evitar el contacto con disoluciones ácidas. \*Avoid any contact with acid solutions.  
\*Évitez tout contact avec des solutions acides.

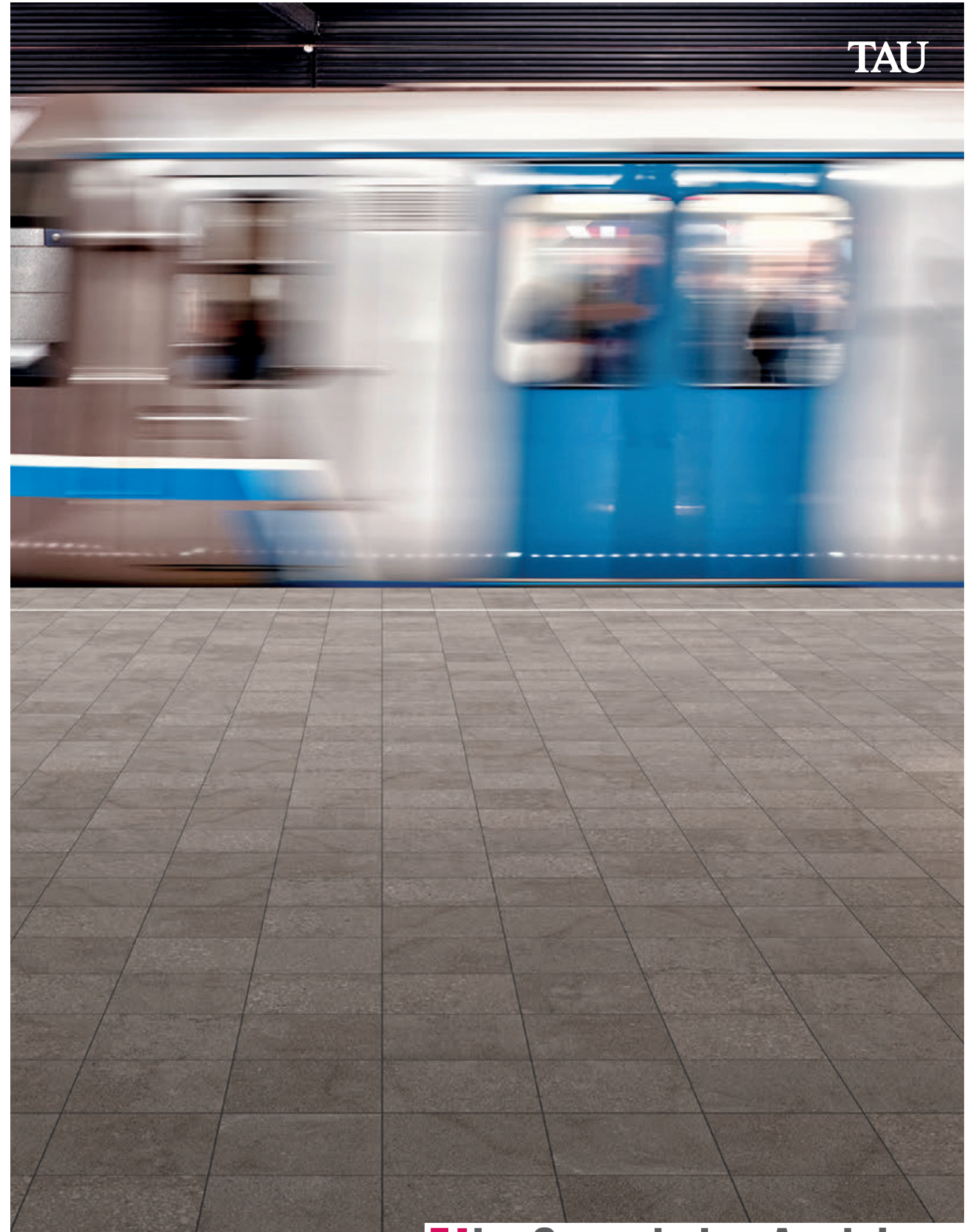

TAU

Floor tile Pierre Silver 20x30

PIERRE



**Sienna**  
NCS S 1505-Y30R



**Umber**  
NCS S 2010-Y20R



**Gray**  
NCS S 3005-G80Y



**Black**  
NCS S 8500-N

Adz Antislip

# TERRACINA

TXT R2 V3

## FORMATS

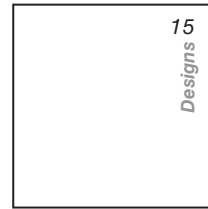

75,5x75,5 / 30"x30"  
Adz M 31  $\pm$ 20

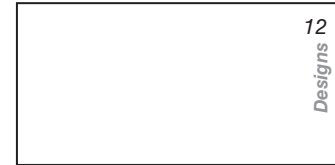

60x120 / 24"x48"  
Adz M 33  $\pm$ 20

## TERRACINA SIENA 15 DESIGNS 75,5x75,5



## TECHNICAL SPECIFICATIONS



\*Evitar el contacto con disoluciones ácidas. \*Avoid any contact with acid solutions.  
\*Évitez tout contact avec des solutions acides.

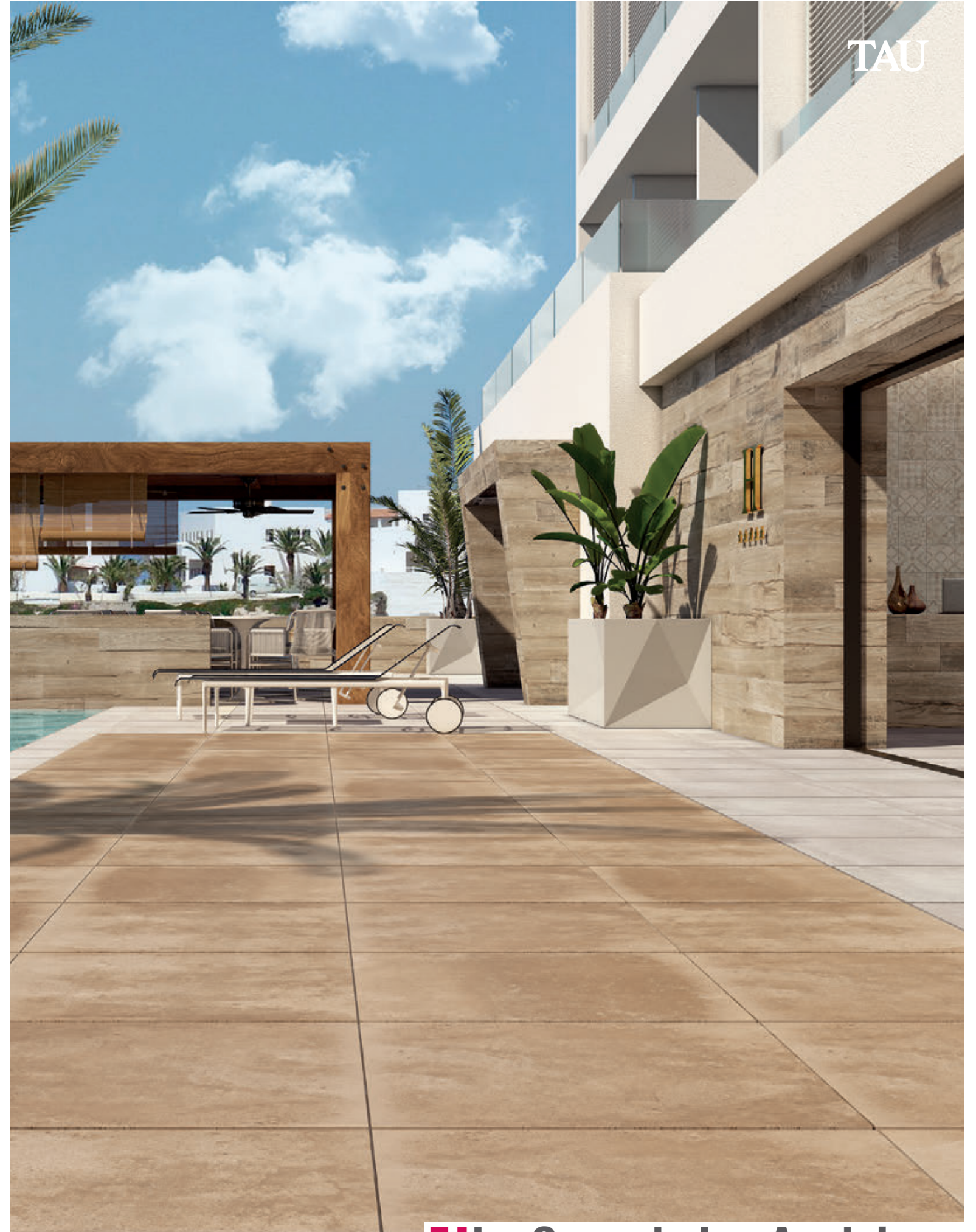

Wall tile Marsala Umber 20x120 Dc Terracina White 22,3x22,3. Floor tile Terracina Sienna 75,5x75,5 (20MM)

TERRACINA

# CARACTERÍSTICAS

CHARACTERISTICS  
CARACTÉRISTIQUES

**DURABILIDAD SIN LÍMITES**  
**ENDURING WITHOUT LIMITS**  
**DURABILITÉ SANS LIMITES**



Resistente a los productos químicos, productos de limpieza y reactivos de piscinas.

Resistant to chemical and cleaning products, and to pool products.

Résistante aux produits chimiques, aux produits de nettoyage et aux réactifs pour piscines.



Fácil mantenimiento y fácil limpieza

Easy cleaning and care

Résistante au gel



Resistente a las heladas

Resistant to frost

Facilité d'entretien et de nettoyage



Resistente al musgo y a los insectos

Resistant to moss and insects.

Résistante aux mousses et aux insectes

10mm

20mm

# Soluciones integrales en cerámica para exterior

# VENTAJAS

## ADVANTAGES AVANTAGES



Es fácil de mantener y se limpia con facilidad

Easy cleaning and care

Elle est facile à entretenir et à nettoyer

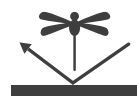

Resiste al musgo y a los insectos

Resistant to moss and insects

Résistante aux mousses et aux insectes



Permite una instalación rápida y sencilla

Quick and easy installation

Permet une installation simple et rapide



Es impermeable

Waterproof

Elle est imperméable



Resistente heladas

Resistant to frost

Résistante au gel



Es muy resistente a la rotura

Resistant to breakage

Elle est très résistante à la rupture



Inalterable a la luz solar

Unalterable to the sunlight

Inaltérable au soleil



Es incombustible

Fireproof

Elle est incombustible



Se ofrece también en espesor inferior, para su uso en interior, lo que permite la total Continuidad Estética entre interior y exterior

You can find it in regular thickness, for indoors use, which allows total Aesthetic Continuity between interior and exterior

Elle est également proposée en une épaisseur inférieure, pour un usage à l'intérieur, ce qui permet une continuité esthétique totale entre l'intérieur et l'extérieur



Es más ligera, tiene un espesor homogéneo y viene perfectamente calibrada

It is lighter, has homogeneous thickness and comes perfectly calibrated

Elle est plus légère, présente une épaisseur homogène et est parfaitement calibrée



Resiste a los productos químicos, productos de limpieza y reactivos de piscinas

Resistant to chemical and cleaning products, and to pool products

Elle résiste aux produits chimiques, aux produits de nettoyage et aux réactifs pour piscines

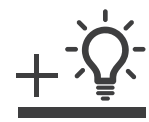

Se complementa con una amplia gama de piezas especiales, que permiten solucionar cualquier detalle constructivo

Complemented with a wide range of special pieces, in order to solve any constructive detail

Elle est complétée par une large gamme de pièces spéciales, qui permettent de résoudre tous les détails de construction

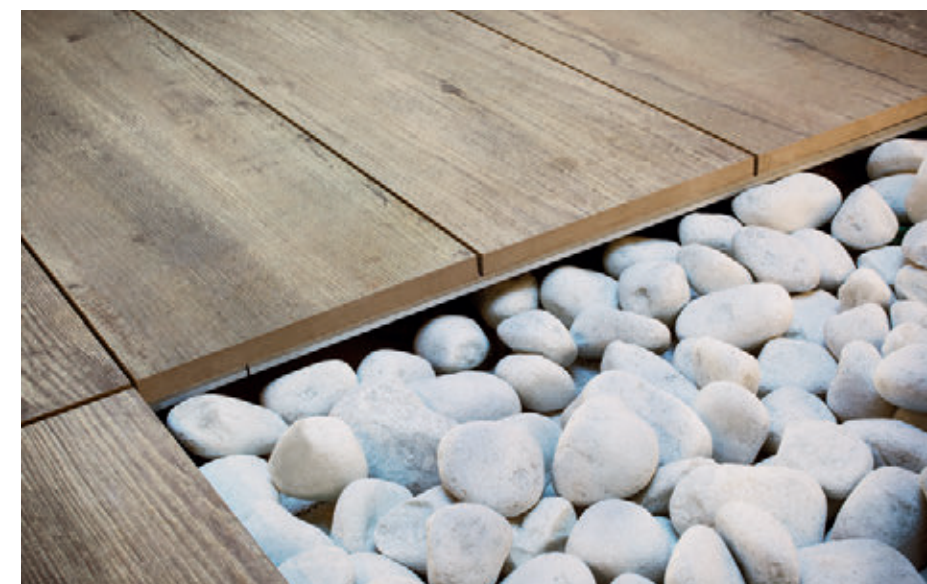

La cerámica espesorada de TAU le ofrece múltiples ventajas respecto a otros materiales que se han utilizado tradicionalmente en exterior.

20 mm thick porcelain stoneware of TAU offers multiple advantages over other traditionally used materials for outdoors.

La céramique épaisse de TAU vous offre de nombreux avantages par rapport à d'autres matériaux traditionnellement utilisés à l'extérieur.

# USOS

## USES APPLICATIONS

La absoluta versatilidad de la cerámica espesorada de TAU, permite su utilización en cualquier espacio exterior, tanto de dominio público como privado.

The absolute versatility of 20 mm thick porcelain stoneware of TAU, allows its use in any outdoor place, both in public and private domains.

La polyvalence absolue de la céramique épaissie de TAU lui permet d'être utilisée dans tous les espaces extérieurs, qu'ils soient publics ou privés.



# UTILIZACIÓN

## UTILIZATION / UTILISATION

Viviendas	Parques y Plazas	Caminos
Housing	Parks and public squares	Paths
Logements	Parcs et places	Chemins
Hoteles	Aparcamientos	Piscinas
Hotels	Parking spaces	Pools
Hôtels	Parkings	Piscines
Balnearios	Jardines	Terrazas y patios
Spa	Gardens	Terraces and yards
Stations balnéaires	Jardins	Terrasses et cours
Playas	Porches y galerías	Escaleras exteriores
Beach	Porchs and galleries	Outdoor stairs
Plages	Vérandas et galeries	Escaliers extérieurs

# SOLUCIONES INTEGRALES EN CERÁMICA PARA EXTERIOR

INTEGRAL CERAMIC SOLUTIONS FOR OUTDOOR  
SOLUTIONS INTÉGRALES EN CÉRAMIQUE POUR L'EXTÉRIEUR

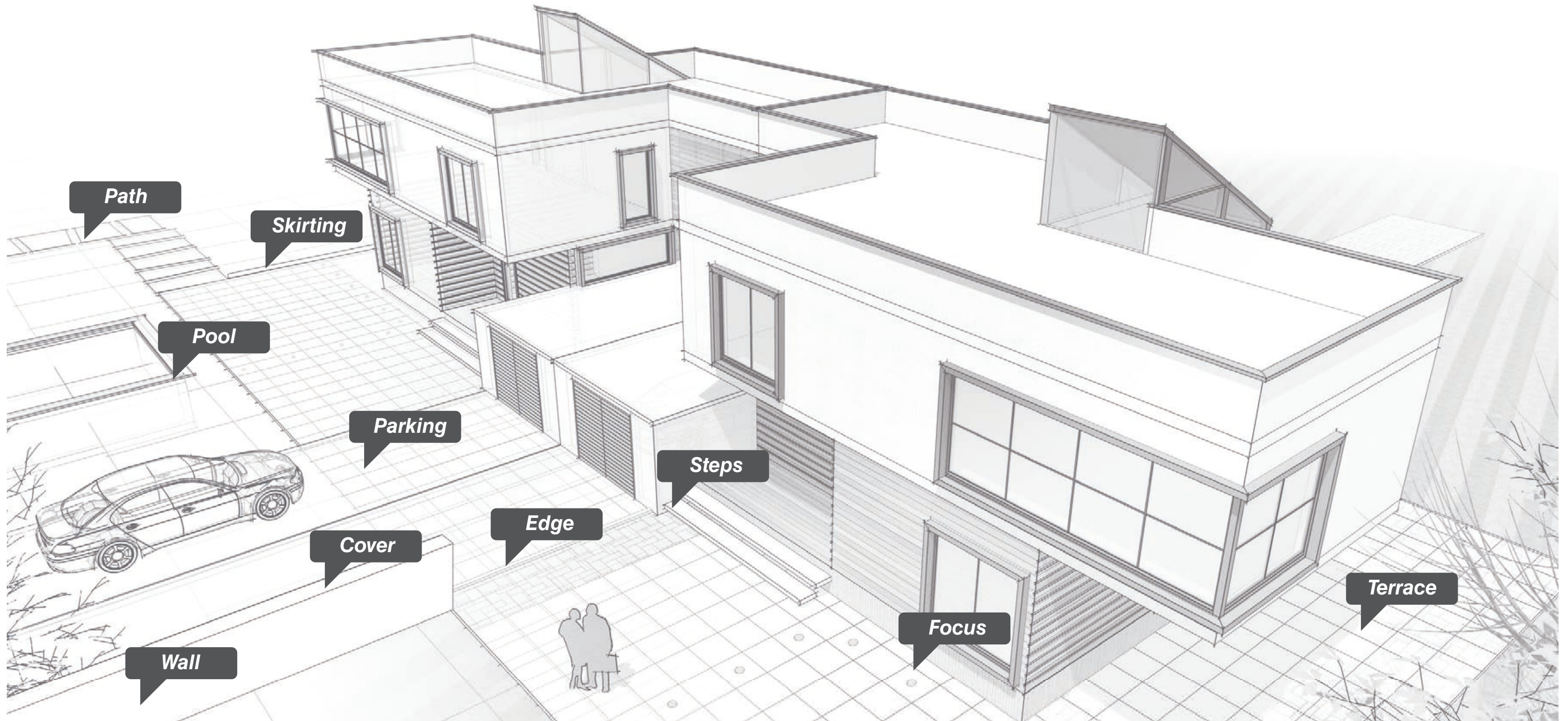

# COLOCACIÓN TRADICIONAL

## TRADITIONAL SETTING / POSE CLASSIQUE

Es el sistema adhesivo clásico, en el que las losas se pegan con el método del doble encolado, con adhesivos cementosos.

It is the ideal system for pavements with vehicular traffic: parking zones, access roads, paths, ramps, etc. In traditional setting method, always use the floating and buttering method, with cementitious adhesives.

C'est le système idéal pour les sols avec circulation de véhicules : aires de stationnement, routes d'accès, chemins, rampes, etc. Il s'agit du système adhésif classique, où les dalles sont collées avec des ciments-colles selon la méthode du double encollage.

### COLOCACIÓN DE LOSAS:

Preparar convenientemente el fondo, realizando una colada de hormigón de 20 cm sobre unos 10 cm de grava. A continuación, pegar las losas con doble encolado, con un adhesivo cementoso mejorado (clase C2S2 según EN 12004).

### TILE DESIGN:

Let the bottom layer conveniently prepared, by a concrete casting of 20 cm upon 10 cm of gravel. Next, set the tile using the floating and buttering method, with cementitious adhesive for outdoor (C2S2 type according to EN 12004).

### POSE DES CARREAUX:

Bien préparer le fond, en procédant à une coulée de béton de 20 cm sur environ 10 cm de gravier. Coller ensuite les dalles avec un double encollage en utilisant un ciment-colle amélioré (classe C2S2 selon la norme EN 12004).

### JUNTAS:

Recomendamos una junta mínima entre losas, de 5 mm de ancho y el rejuntado con morteros cementosos mejorados (clase CG1 según EN 13888). Asimismo, deberán preverse las juntas de dilatación necesarias, en función de la superficie y geometría del pavimento.

### JOINTS:

We recommend a minimum 5 mm joint between tiles, and the grout with improved cementitious adhesives (CG1 type according to EN 13888). Likewise, the necessary expansion joints must be provided, depending on the surface and geometry of the pavement.

### JOINTS:

Nous recommandons un joint minimum entre les carreaux d'une largeur de 5 mm et un rejointoyage avec du mortier-ciment amélioré (classe CG1 selon la norme EN 13888). Les joints de dilatation nécessaires seront prévus, en fonction de la surface et de la géométrie du plancher.



# SOBREELEVADO

## RAISED FLOOR / PLANCHER SURÉLEVÉ

En este sistema, las losas cerámicas descansan sobre unos soportes o plots de PVC, por lo que entre la base rígida y el pavimento sobreelevado queda un hueco o cámara. Es el sistema idóneo para dotar al pavimento de una elevada resistencia mecánica con el mínimo peso. No en vano, este sistema sustituye al consistente en pegar dos piezas entre sí, que se utilizaba con anterioridad y cuyo principal inconveniente era su excesivo peso.

In this system, the ceramic tiles rest on PVC supports or plots, so that between the rigid bottom and the raised floor there is a hole or air chamber. It is the ideal system to give the pavement a high mechanical resistance with the minimum weight. This system replaces the one consisting of gluing two tiles together, which was used previously and whose main drawback was its excessive weight.

Dans ce système, les dalles céramiques reposent sur des supports ou des plots en PVC, de sorte qu'il reste un espace ou une chambre entre la base rigide et le plancher surélevé. C'est le système idéal pour donner au plancher une grande résistance mécanique avec un poids minimum. Ce n'est pas un hasard si ce système remplace celui utilisé auparavant qui consistait à coller deux pièces ensemble, dont le principal inconvénient était son poids excessif.

### COTAS INFERIORES A 3CM

Para obras donde sus características requieran una altura mínima de suelo acabado, el espesor de esa pieza, junto a los soportes no regulables y apilables entre sí, permite conseguir una altura hasta ahora inviable, llegando incluso a cotas inferiores a 3 cm.

### POSE DU CARRELAGE

In cases where it is necessary the minimum height to the top of porcelain, its slim thickness with the non adjustable and stackable 1 and 2 cm supports, allows to get a minimum height non possible until now, making possible heights lower than 3cm.

### COTES INFÉRIEURES À 3 CM

Pour les ouvrages dont les caractéristiques exigent une hauteur minimale du sol fini, l'épaisseur de cette pièce, ainsi que les supports de 1 et 2 cm non réglables qui peuvent être empilés, permettent d'atteindre une hauteur qui était jusqu'à présent impossible, avec des cotes inférieures à 3 cm.

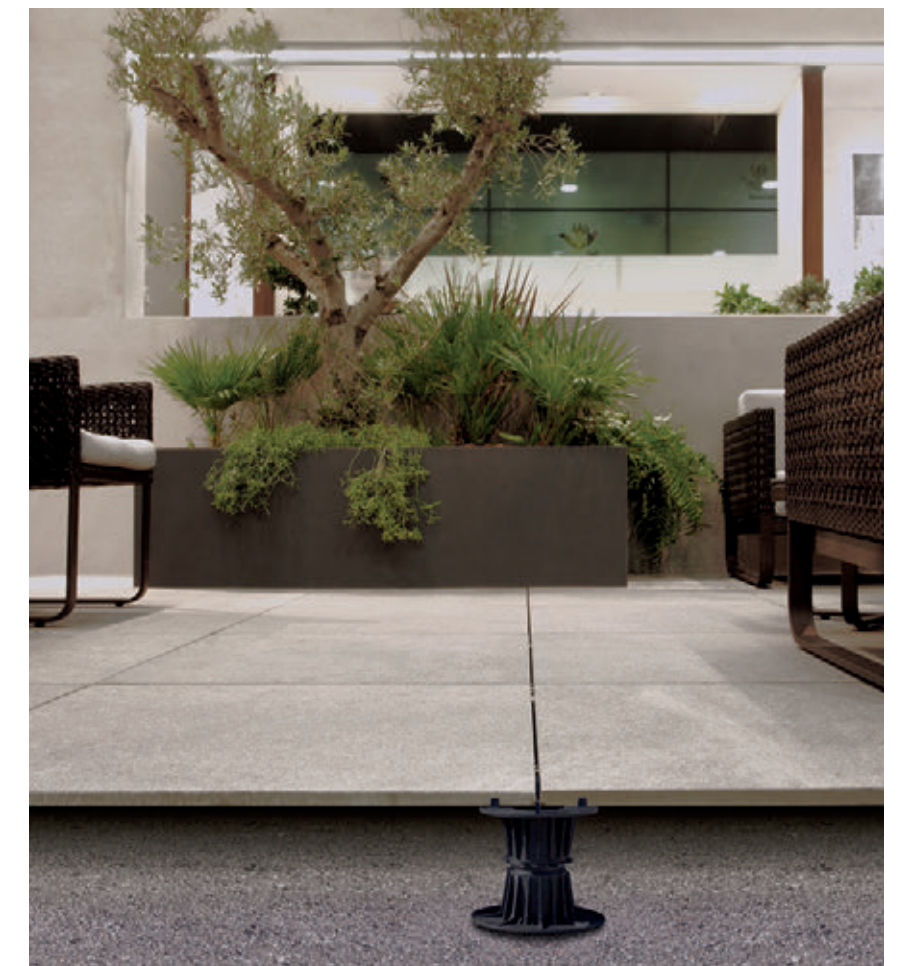



# EN SECO

## ARENA / DRY SAND / SABLE À SEC

### COLOCACIÓN SOBRE ARENA

Para su colocación sobre arena, asegúrese de disponer de un estrato estable de arena de, como mínimo, 8-10 cm de espesor. Nivele bien el sustrato y, a continuación, coloque las losas cerámicas según el diseño y geometría deseados.

### SETTING ON SAND

In cases where it is necessary the minimum height to the top of porcelain, its slim thickness with the non adjustable and stackable 1 and 2 cm supports, allows to get a minimum height non possible until now, making possible heights lower than 3cm.

### PLACEMENT SUR SABLE

Pour la pose sur le sable, assurez-vous d'avoir une couche stable de sable de, au moins, 8-10 cm d'épaisseur. Nivelier soigneusement le substrat et puis, poser les carreaux selon le design et géométrie désiré.



## CESPED / DRY GRASS / SEC PELOUSE

### COLOCACIÓN SOBRE CESPED

Para la colocación de lasas cerámicas sobre césped, se recomienda recortar el césped bajo cada una de las losas y sustituirlo por un estrato estable y nivelado de grava de unos 3-4 cm de profundidad, sobre el que podrá dejar caer las piezas.

### SETTING ON GRASS

For its setting onto grass, it is recommended to cut the grass under each tile and replace it for a stable and level gravel stratum of 3-4 cm thickness, on which you can drop the pieces.

### PLACEMENT SUR PELOUSE

Pour la pose de carreaux de céramique sur de la pelouse, il est recommandé de couper le gazon sous chacun des carreaux et de le remplacer par une couche stable et plane de gravier d'environ 3-4 cm de profondeur, sur laquelle on peut laisser tomber les pièces.



## GRAVA / DRY GRAVEL / SEC GRAVIER

### COLOCACIÓN SOBRE GRAVA

Para la colocación de nuestras piezas cerámicas esponsoradas sobre grava, asegúrese de tener una superficie estable y nivelada de grava. Si el estrato de grava es de granulometría excesiva (a partir de 3 cm), se recomienda extender una capa de grava de granulometría inferior, de 8 a 0,5 mm, y de unos 5 cm de espesor.

### SETTING ON GRAVEL

For the setting of our 20 mm thick porcelain stoneware onto gravel, make sure you have a stable and leveled gravel surface. If the gravel stratum is of excessive granulometry (from 3 cm thickness), it is recommended to extend an inferior particle size layer of gravel, from 8 to 0,5 mm, and about 5 cm thickness.

### PLACEMENT SUR GRAVIER

Pour la pose des carreaux sur la pelouse, Il est recommandé de couper la pelouse sous chaque pièce et de le remplacer par une couche stable et nivelée de gravier de 3-4 cm d'épaisseur, sur laquelle vous pouvez déposer les dalles.



# Mosaics





SQR

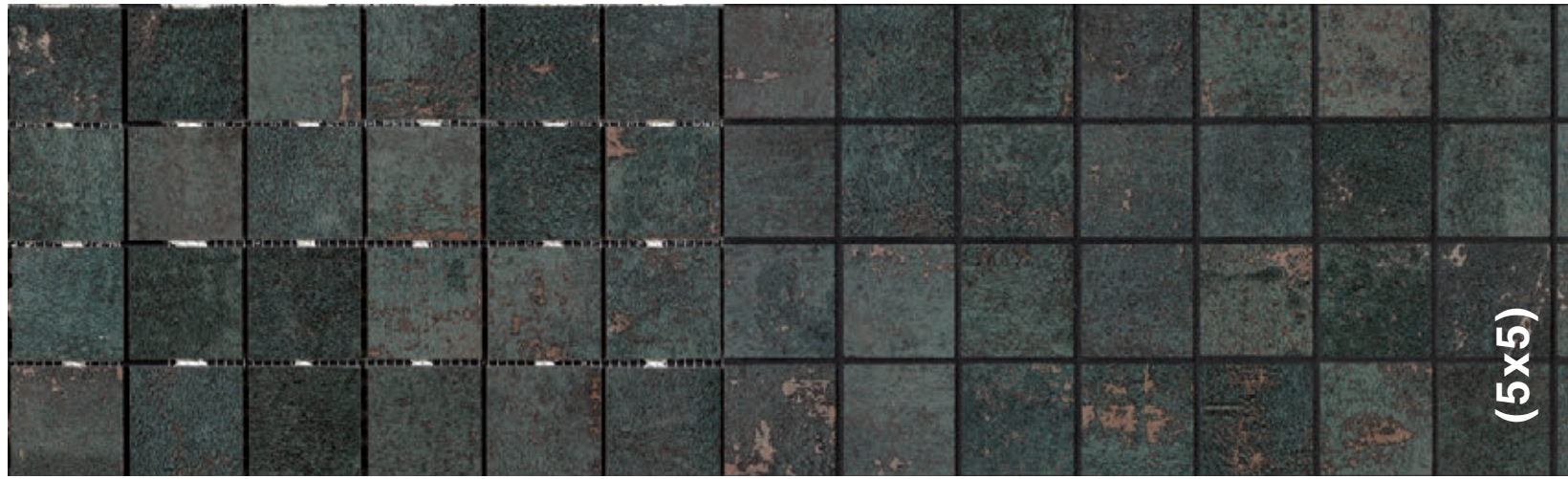

(5x5)

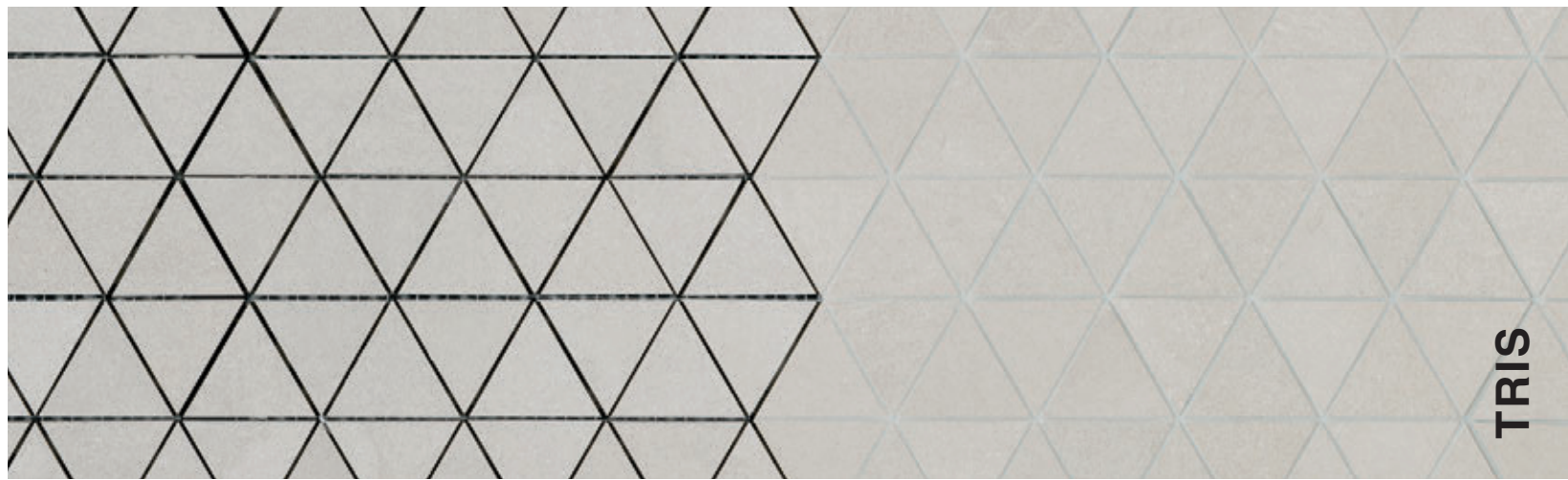

TRIS



HEX



# MOSAICS

MOSAICS / MOSAICOS / MOSAÏQUES

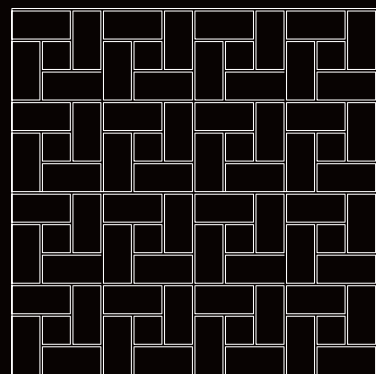

**HELIX** 290x290mm  
Teselas 23x48 y 23x23 mm.

Fidenza

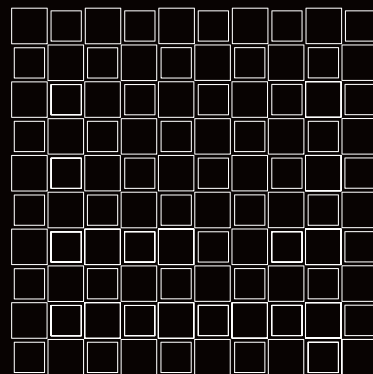

**DUO** 280x280mm  
Teselas 27x27 y 23x23 mm.

Terracina

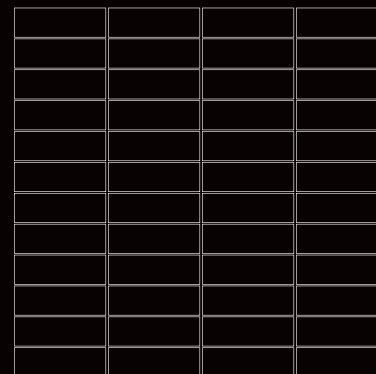

**(2,5x7)** 300x300mm  
Teselas 25x70 mm.

Corten / Oristan / Cosmopolita

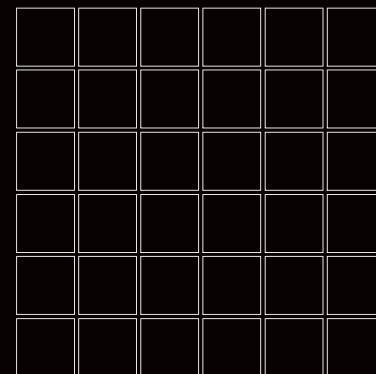

**(5x5)** 300x300mm  
Teselas 50x50 mm.

Emporio / Belcastel / Palomastone /  
Fidenza / Castrovillari / Baranello /  
Metal / Integra / Arabescato / Elite /  
Forever / Mainstone / Devon / Sorrento

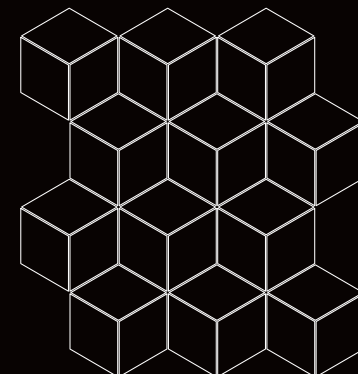

**3D** 295x340mm

Fidenza / Castrovillari

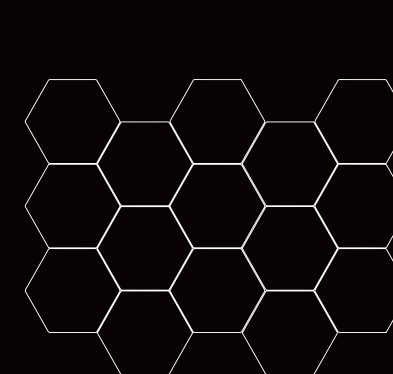

**HEX** 325x225mm

Metal / Elite

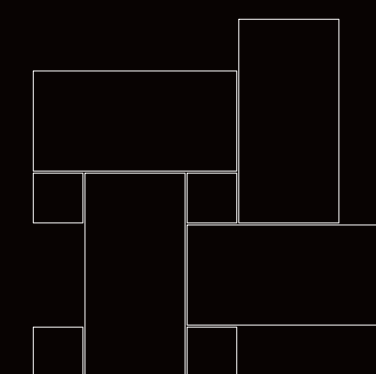

**LEGNO** 220x220mm  
Teselas 147,5x72,5 y 36x36 mm.

Origin / Ragusa / Marsala / Bohars /  
Forever / Mainstone / Eternal

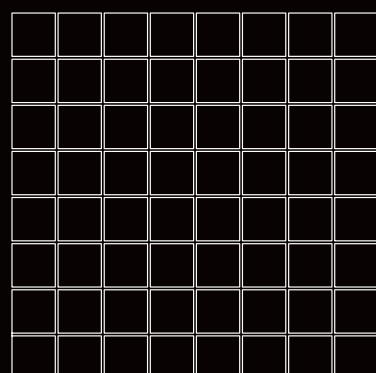

**SQR** 280x280mm  $\frac{1}{6}$   
Teselas 33x33 mm.

Varenna / Alpi / Baranello / Grum

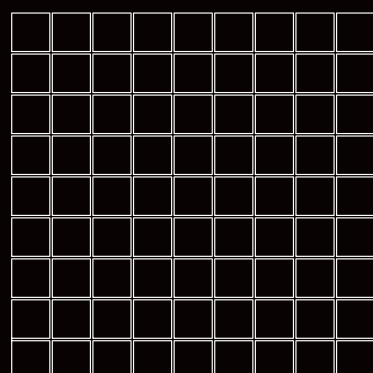

**(3,2x3,2)** 300x300mm  
Teselas 32x32 mm.

Fidenza / Castrovillari / Baranello /  
Torano / Varese / Varenna

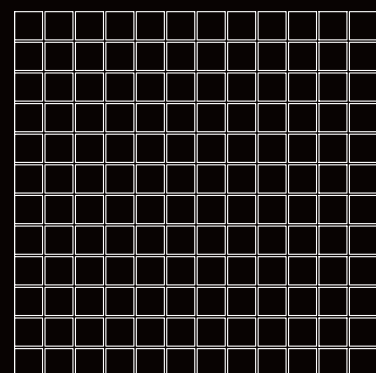

**TC** 300x300mm  
Teselas 23x23 mm.

Altamura / Crotone / Legend  
Dozza / Litium

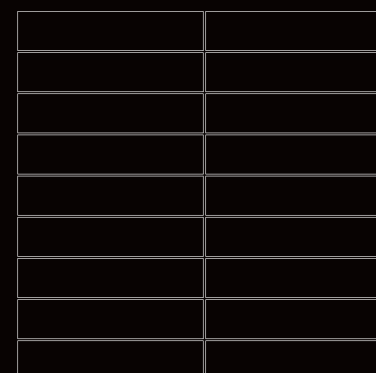

**(3x15)** 300x300mm  
Teselas 32x70 mm.

Lema

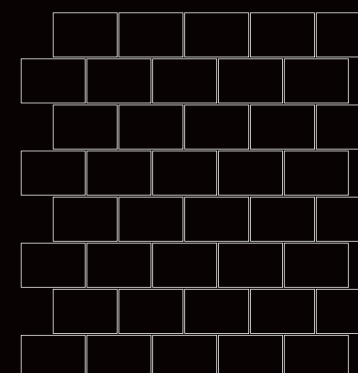

**AUREA** 249,5x280,4mm  
Teselas 48,3x33,3 mm.

Varenna / Alpi / Grum / Palomastone

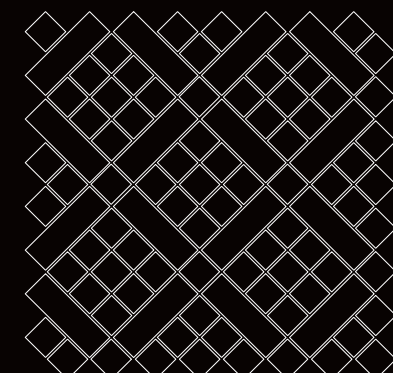

**YSE** 300x300mm

Oristán

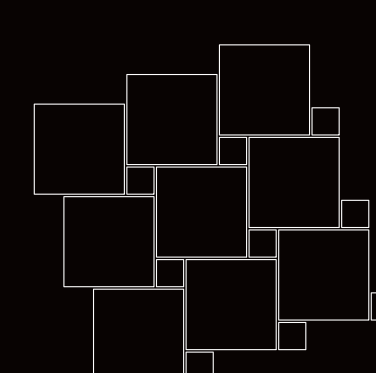

**DAM** 254x254mm  
Teselas 23x23 y de 74x74 mm.

Terracina

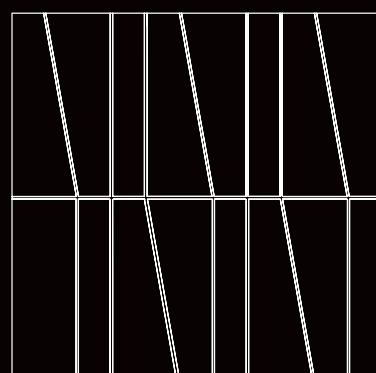

**LONGER** 300x300mm  
Teselas 70x70 mm.

Roadstone

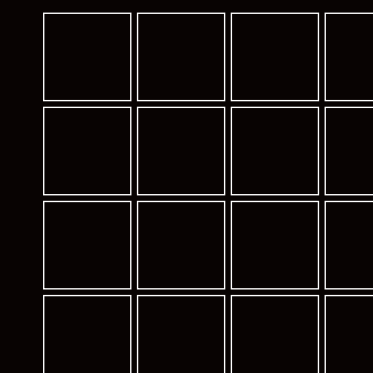

**(7x7)** 300x300mm  
Teselas 70x70 mm.

Soapstone / Emporio / Torano /  
Varese / Lema

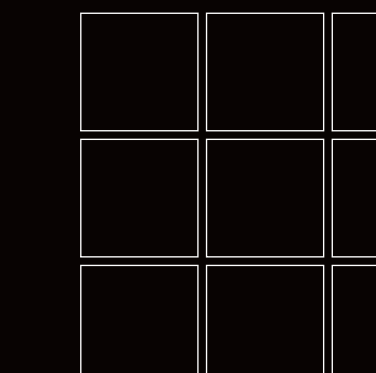

**(10x10)** 300x300mm  
Teselas 100x100 mm.

Integra / Mainstone

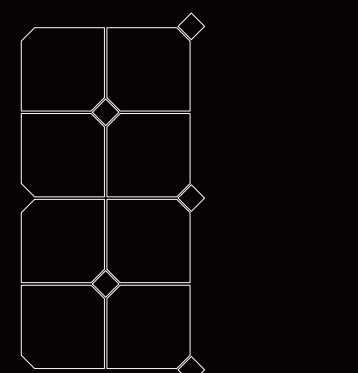

**MARMÌ** 200x400mm  
Teselas 23x23 y 96x96 mm.

Baranello / Altamura / Litium /  
Legend / Crotone

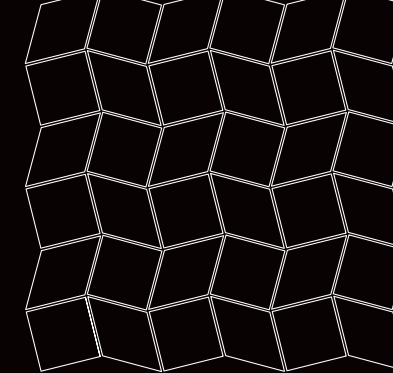

**R+Q** 300x300mm  
Teselas 48x48 mm.

Fidenza / Terracina

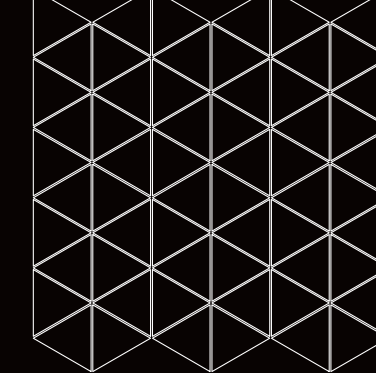

**TRIS** 300x300mm  
Teselas 57x57x57 mm.

Castrovillari / Devon

## Technical Features

Special pieces	404
Special pieces Outdoor	406
Packing list	408
Technical Specifications	410
Recomendaciones	412

## Technical Features

**TAU**  
*cerámica*

# Technical Features

CARACTERÍSTICAS TÉCNICAS

PIEZAS ESPECIALES / SPECIAL PIECES / PIÈCES SPÉCIALES

FORMATO BASE	RODAPIE ROMO		PELDAÑO / PELDAÑO RANURADO		PELDAÑO ANGULO / PELDAÑO ANGULO RANURADO		GRADONE / GRADONE RANURADO		GRADONE ANGULAR / GRADONE ANGULAR RANURADO	
	Formato	Código	Formato	Código	Formato	Código	Formato	Código	Formato	Código
<b>75x75</b>	9x75	P7	30x75	P24	30x75	P25	30x75	P40	30x30	P45
<b>60x60</b>	9x60	P6	30x60	P19	30x30	P24	30x60	P33	30x60	P43
<b>30x60</b>	9x60	P6	30x60	P19	30x30	P24	30x60	P33	30x60	P43
<b>60,8x60,8</b>	9x60,8	P6	30x60,8	P19	30x30	P24	30x60,8	P33	30x60,8	P43
<b>30,3x61,3</b>	9x61,3	P6	30x61,3	P19	30x30	P24	30x61,3	P33	30x61,3	P43
<b>15x60</b>	9x60	P6	15x60	P7			15x60			
<b>45x45</b>	9x45	P2	30x45	P12	30x30	P19	30x45	P44	30x45	P47
<b>45x90</b>	9x90	P12	30x90	P25	30x30	P26	30x90	P44	30x30	P47
<b>90x90</b>	9x90	P12	30x90	P27	30x30	P29	30x90	P44	30x30	P47
<b>25x100</b>	8x100	P6	25x100	P19	25x25	P18	25x100	P44	25x100	P46
<b>20x120</b>	9x120	P16	20x120	P27	20x20	P26	20x120	P46	20x120	P48
<b>23x120</b>	9x120	P10	23x120	P19	23x23	P19	23x120	P44	23x120	P46
<b>60x120</b>	9x120	P16	30x120	P27	30x30	P26	30x120	P46	30x120	P48
<b>120x120</b>	9x120	P16	30x120	P43	30x30	P44	30x120	P46	30x120	P48
<b>25x150</b>	9x75	P11	25x150	P23	25x25	P21	25x150	P48	25x25	P49
<b>75x150</b>	9x75	P11	75x150	P33	30x30	P34	30x150	P48	30x30	P49
<b>22,5x180</b>	9x90	P13	22,5x180	P27	22,5x22,5	P30	22,5x180	P49	22,5x22,5	P49
<b>30x180</b>	9x90	P13	30x180	P29	30x30	P31	30x180	P49	30x30	P49
<b>90x180</b>	9x90	P13	30x180	P43	30x30		30x180	P49	30x30	P49
<b>33,3x33x3</b>	8x33,3	P1	33,3x33,3	P6	33,3x33,3		33,3x33,3	P22	33,3x33,3	P32

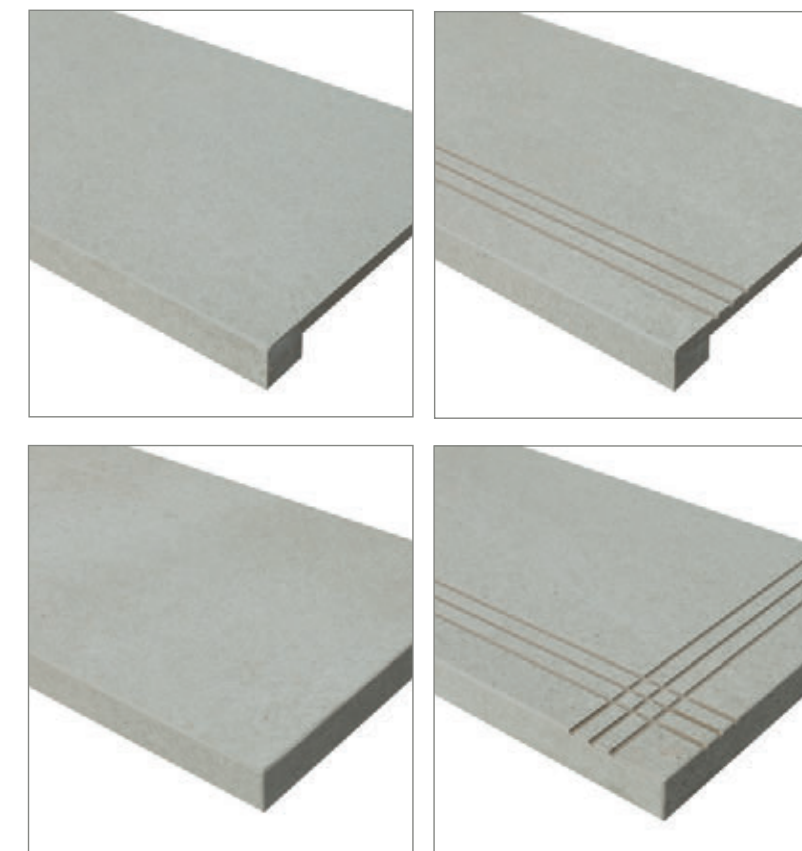

Rodapié Cortado y TABICA  
 Consultar Disponibilidad y precio / Check availability and price / Vérifier la disponibilité et le prix

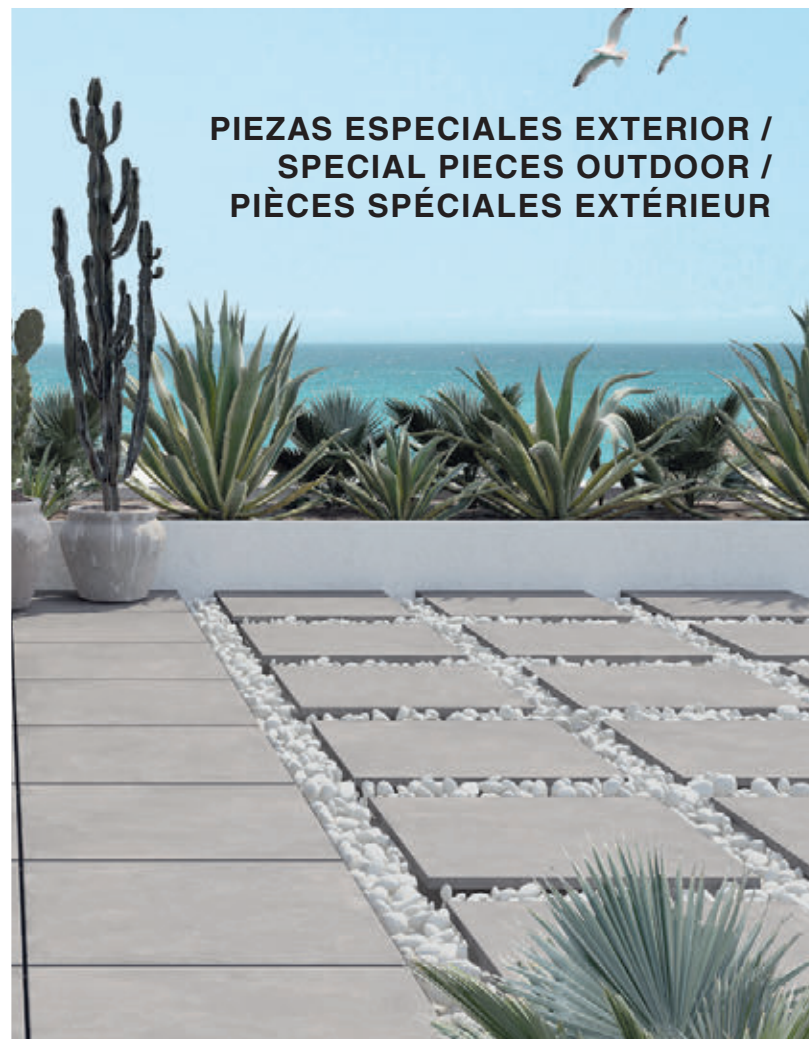

**PRODUCTO - FORMATO**  
**PRODUCT - FORMAT**  
**PRODUIT - FORMAT**

61x61 75,5x75,5 30x120,5 60x120 60,5x60,5 90x90

PRODUCTO - FORMATO PRODUCT - FORMAT PRODUIT - FORMAT	61x61	75,5x75,5	30x120,5	60x120	60,5x60,5	90x90
FOCO SPOTLIGHT LxL SPOT LxL		P 28	P 33	P 30	P 45	P 35
TOP TREAD LxL SPOT LxL		P 43	P 46	P 48	P 49	P 46
DOBLE TOP CORNER EDGE TREAD LxL DOUBLE COIN SUPÉRIEUR LxL		P 48	P 49	P 49	P 50	P 49
BORDE 3 EDGE 3 20xL BORD 3 20xL		P 41	P 44	P 48	P 49	P 44
RODAPIÉ EDGE 3 20xL BORD 3 20xL		P 17	P 19	P 25	P 37	P 19
BORDE ÁNGULO EXTERIOR 20xL OUTSIDE CORNER EDGE 20xL BORD ANGLE EXTERIEUR 20xL		P 48	P 49	P 49	P 50	P 49
BORDE ÁNGULO INTERIOR 20xL INSIDE CORNER EDGE 20xL BORD ANGLE INTÉRIEUR 20xL		P 48	P 49	P 49	P 50	P 49
BORDE 15 EDGE 15 10x15xL BORD 15 10x15xL		P 44	P 46	P 48	P 49	P 44
REJILLA GRILLE 20xL GRILLE 20xL		P 41	P 44	P 48	P 49	P 44
REJILLA ÁNGULO CORNER GRILLE 20xL GRILLE ANGLE 20xL		P 48	P 49	P 49	P 50	P 49

PORCELÁNICO PORCELAIN								
Tipo de caja Box type Type de caisse	Formato Format Format	Espesor(mm) Thickness Épaisseur	Piezas / caja Pieces / box Pièces / boîte	m²/caja Sq.mt. / box m²/ boîte	Cajas/palet Boxes / pallet Boîtes / palette	m²/palet Sq.mt. / pallet m²/ palette	Kg/caja Kg / box Kg / boîte	Kg/palet Kg/ pallet Kg / palette
Caja convencional Standard box Caisse conventionnelle	9x30	9,5	40	1,08	48	51,84	25	1220
	9x90	10,5	18	1,46	54	78,84	54	1875,44
	15x60	9,5	11	1	60	60,00	20,55	1253
	15x120	10,5	6	1,44	30	43,20	24,37	751,1
	33,3x33,3	8	12	1,33	46	61,18	24,35	1140,1
	30,3x61,3	9	7	1,30	40	52,00	25	1020
	30x60	9,5	6	1,08	48	51,84	23,6	1152,8
	60x60	9,5	4	1,44	30	43,20	30,00	920
	60,8x60,8	9,5	4	1,48	30	44,40	31,35	960,5
	45x45	9,5	6	1,22	52	63,44	25,28	1361,6
	45x90	11	3	1,21	44	53,24	28,70	1282,80
	75x75	10,5	3	1,69	30	50,70	41,20	1256
	25x100	8,6	6	1,50	36	54	28	1028
	25x150	10,5	4	1,5	40	60	35	1430
	20x120	10,5	6	1,44	44	63,36	32,2	1436,8
	20x120 Xtra	6	9	2,16	44	95,04	32	1437
	23x120	9,5	5	1,38	48	66,24	26,6	1296,8
	60x120	10,5	2	1,44	32	46,08	34,25	1121
	60x120 Xtra	6	3	2,16	32	69,12	37	1213
	90x90	10,5	2	1,62	27	43,74	40	1110
120x120	10,7	1	1,44	36	51,84	36,36	1348,96	
75x150	10,5	1	1,13	40	45,2	28	1184	
22,5x180	11,5	3	1,21	40	48,40	34	1420	
30x180	11,5	3	1,62	30	48,60	45	1410	
90x180	11,5	1	1,62	24	38,88	45,50	1152	
Tipo de caja Box type Type de caisse	Formato Format Format	Espesor(mm) Thickness Épaisseur	Piezas / caja Pieces / box Pièces / boîte	m²/caja Sq.mt. / box m²/ boîte	Cajas/palet Boxes / pallet Boîtes / palette	m²/palet Sq.mt. / pallet m²/ palette	Kg/caja Kg / box Kg / boîte	Kg/palet Kg/ pallet Kg / palette
Caja convencional Standard box Caisse conventionnelle	60,5x60,5	20	2	0,73	30	21,9	34	1040
	61x61	20	2	0,74	30	22,2	33	1010
	75,5x75,5	20	1	0,57	45	25,65	27,10	1239,5
	90x90	20	1	0,81	27	21,87	38,8	1077,6
	30x120,5	20	2	0,72	30	21,6	32,8	1004
	60x120	20	1	0,72	32	23,04	34,2	1119,4

PORCELÁNICO PORCELAIN								
Tipo de caja Box type Type de caisse	Formato Format Format	Espesor (mm) Thickness Épaisseur	Altura cajón (cm) Box height Hauteur caisse	Peso neto cajón(Kg) Net Weight box Poids net caisse	Nº máx. alturas apilables No. max. stackable heights Nº max. hauteurs empilables	Piezas / cajón Pieces / box Pièces / caisse	m²/cajón Sq.mt. / box m²/ caisse	Kg/cajón Kg/ box Kg / caisse
Cajón Horizontal Horizontal Box Caisse horizontale (264x136 cm)	120x240	6	40	100	5	20	57,6	1019
	120x260	6	40	96	5	20	62,4	1050
	120x280	6	40	92	5	20	67,2	1058

Nº cajas 20' Nº boxes 20' Nº boîtes 20' - 10 / 12 (in high cube containers) Nº cajas 40' Nº boxes 40' Nº boîtes 20' - 20 / 24 (in high cube containers)

Peldaños de tratamiento C2/C3 sobre el acabado natural supondrán un incremento de precio.  
 Consultez conditions. Este tratamiento puede producir cambio de color en las tonalidades oscuras.  
 Steps with C2/C3 antislip rating for Nat finish will suppose a price increase.  
 Check conditions. This process may generate shade variation in dark colours.  
 Les marches traitées C2/C3 sur la finition naturelle impliqueront une augmentation du prix. Consultez les conditions.  
 Ce traitement peut produire un changement de couleur dans les tons foncés.

PEQUEÑOS FORMATOS SMALL SIZES								
Tipo de caja Box type Type de caisse	Formato Format Format	Espesor(mm) Thickness Épaisseur	Piezas / caja Pieces / box Pièces / boîte	m²/caja Sq.mt. / box m²/ boîte	Cajas/palet Boxes / pallet Boîtes / palette	m²/palet Sq.mt. / pallet m²/ palette	Kg/caja Kg / box Kg / boîte	Kg/palet Kg/ pallet Kg / palette
Caja convencional Standard box Caisse conventionnelle	○ 22,3x22,3	10	20	1,00	45,00	45,00	22,50	1032,50
	○ 19,8x22,8	10	24	0,84	48,00	40,32	17,40	884
	□ 16,3x51,7 EDRA	11	13	1,10	55,00	60,50	23,50	1312,5
	□ 16,3x51,7 HERA	13,5	10	0,84	55	46,20	20,00	1120
	○ 20x24	10	25	0,92	60	55,20	17,33	1059,8

PIEZAS ESPECIALES SPECIAL PIECES					
Formato Format Format	Piezas / caja Pieces / box Pièces / boîte	Kg/caja Kg / box Kg / boîte	Formato Format Format	Piezas / caja Pieces / box Pièces / boîte	Kg/caja Kg / box Kg / boîte
8x100	13	20,8	9x60	18	22,14
9x120	10	28	9x60 (61,3)	22	24,6
9x90	11	21	9x75	10	17
9x45	22	19,36			



# TECHNICAL SPECIFICATIONS

ESPECIFICACIONES TÉCNICAS / TECHNICAL SPECIFICATIONS / CARACTÉRISTIQUES TECHNIQUES

TAU

## PORCELÁNICO ESMALTADO / GLAZED PORCELAIN GRÈS PORCELAINÉ ÉMAILLÉ

GRUPO BIa (GL) Absorción de agua < 0,5% GROUP BIa (GL) Water absorption < 0,5% GROUPE BIa (GL) Absorption d'eau < 0,5 %	NORMAS DE ENSAYO STANDARD NORMES D'ESSAI STANDARD	VALORES PRESCRITOS NORMA EN 14411 VALUE REQUIRED BY EN 14411 STANDARD VALEURS PRESCRITES NORME EN 14411	VALOR MEDIO AVERAGE VALUE VALEUR MOYENNE
Características dimensionales Dimensional features / Caractéristiques dimensionnelles Caractéristiques dimensionnelles	ISO 10545-2		Cumple la norma Conforms to standard
Absorción de agua Water absorption Absorption d'eau	ISO 10545-3	< 0,5%	0,1%
Resistencia a la flexión Modulus of rupture Fuerza de rotura Résistance à la flexion	ISO 10545-4	Resistencia a la flexión Modulus of rupture Fuerza de rotura Breaking strength Résistance à la flexion Force de rupture > 35 N / mm <sup>2</sup> > 1300 N	45 - 60 N / mm <sup>2</sup> 1800 - 2500 N
Resistencia a la abrasión superficial Resistance to surface abrasion Résistance à l'abrasion de surface	ISO 10545-7	Clase indicada por el fabricante Abrasion class indicated by the manufacturer Classe indiquée par le fabricant	Según Modelos According to models Selon les modèles
Dilatación térmica lineal Linear thermal expansion Dilatation thermique linéaire	ISO 10545-8	Método de ensayo disponible Test method available Méthode d'essai disponible	<7,0 x 10 <sup>-6</sup> °C <sup>-1</sup>
Resistencia al choque térmico Thermal shock resistance Résistance au choc thermique	ISO 10545-9	Método de ensayo disponible Test method available Méthode d'essai disponible	Resiste Resists Résiste
Resistencia al cuarteo Crazing resistance Résistance aux cassures	ISO 10545-11	Exigida Required Exigée	Resiste Resists Résiste
Resistencia a la helada / Frost resistance Résistance au gel /	ISO 10545-12	Método de ensayo disponible Test method available Méthode d'essai disponible	Resiste Resists Résiste
Resistencia química Chemical resistance Résistance chimique	ISO 10545-13	Ácidos y bases Acids and bases Productos de limpieza y reactivos de piscinas Cleaning products and pool reactive agents Acides et bases Produits de nettoyage et réactifs pour piscines Método de ensayo disponible Test method available Mínimo GB Minimum GB Méthode d'essai disponible Minimum GB	Cumple la norma Conforms to standard Clase GA Class GA Conforme à la norme Classe GA
Resistencia a las manchas Resistance to stains Résistance aux taches	ISO 10545-14	Mínimo clase 3 Minimum class 3 Minimum classe 3	Cumple la norma Conforms to standard Conforme à la norme
Resistencia al deslizamiento Slip Resistance Résistance au glissement	DIN 51130 UNE-ENV 12633 ASTM C 1028		Según Modelos According to models Selon modèles Selon les modèles

## PORCELÁNICO MASA COLOREADA / COLOURED BODY PORCELAIN GRÈS PORCELAINÉ MASSE COLORÉE

GRUPO BIa (GL) Absorción de agua < 0,5% GROUP BIa (GL) Water absorption < 0,5% GROUPE BIa (GL) Absorption d'eau < 0,5 %	NORMAS DE ENSAYO STANDARD NORMES D'ESSAI STANDARD	VALORES PRESCRITOS NORMA EN 14411 VALUE REQUIRED BY EN 14411 STANDARD VALEURS PRESCRITES NORME EN 14411	VALOR MEDIO AVERAGE VALUE VALEUR MOYENNE
Características dimensionales Dimensional features / Caractéristiques dimensionnelles Caractéristiques dimensionnelles	ISO 10545-2		Cumple la norma Conforms to standard
Absorción de agua Water absorption Absorption d'eau	ISO 10545-3	< 0,5%	0,1%
Resistencia a la flexión Modulus of rupture Fuerza de rotura Résistance à la flexion	ISO 10545-4	Resistencia a la flexión Modulus of rupture Fuerza de rotura Breaking strength Résistance à la flexion Force de rupture > 35 N / mm <sup>2</sup> > 1300 N	45 - 60 N / mm <sup>2</sup> 1800 - 2500 N
Resistencia a la abrasión profunda (mm <sup>3</sup> ) Resistance to deep abrasion Résistance à l'abrasion profonde	ISO 10545-6	Máx. 175 mm <sup>3</sup>	110 - 130 mm <sup>3</sup>
Dilatación térmica lineal Linear thermal expansion Dilatation thermique linéaire	ISO 10545-8	Método de ensayo disponible Test method available Méthode d'essai disponible	<7,0 x 10 <sup>-6</sup> °C <sup>-1</sup>
Resistencia al choque térmico Thermal shock resistance Résistance au choc thermique	ISO 10545-9	Método de ensayo disponible Test method available Méthode d'essai disponible	Resiste Resists Résiste
Resistencia a la helada / Frost resistance Résistance au gel /	ISO 10545-12	Método de ensayo disponible Test method available Méthode d'essai disponible	Resiste Resists Résiste
Resistencia química Chemical resistance Résistance chimique	ISO 10545-13	Ácidos y bases Acids and bases Productos de limpieza y reactivos de piscinas Cleaning products and pool reactive agents Acides et bases Produits de nettoyage et réactifs pour piscines Método de ensayo disponible Test method available Mínimo UB Minimum UB Méthode d'essai disponible Minimum UB	Cumple la norma Conforms to standard Clase UA Class UA Conforme à la norme Classe UA
Resistencia a las manchas Resistance to stains Résistance aux taches	ISO 10545-14	Mínimo clase 3 Minimum class 3 Minimum classe 3	Cumple la norma Conforms to standard Conforme à la norme
Resistencia al deslizamiento Slip Resistance Résistance au glissement	DIN 51130 UNE-ENV 12633 ASTM C 1028		Según Modelos According to models Selon modèles Selon les modèles

# TAU

cerámica

**ES** Estimado cliente: le recomendamos que entregue una copia de esta información a los particulares a los que suministre material de la marca TAU Cerámica. Este pequeño esfuerzo se verá recompensado al evitarse posibles reclamaciones de sus clientes. Muchas gracias por su colaboración.

**EN** Dear customer, we recommend you give a copy of this information to the people you supply with tau cerámica materials. This will help avoid complaints from your customers. Many thanks for your cooperation.

**FR** Consultez nos tutoriels sur Cher client, nous vous recommandons de fournir une copie de cette fiche aux particuliers qui achètent chez vous des matériaux de la marque TAU Cerámica. Ce petit effort permettra d'éviter d'éventuelles réclamatons plus tard. Merci beaucoup de votre coopération.

## ALMACENAMIENTO

**1** Para garantizar las características de su acabado, el producto suministrado debe mantenerse en su embalaje original hasta el momento de la colocación.

**2** Es conveniente evitar el contacto directo con sol y lluvia. Un embalaje deteriorado puede ocasionar algunos desperfectos en las piezas, como roturas, despuntados o manchas difíciles de eliminar.

**3** Si el producto va a permanecer almacenado durante un largo período es conveniente hacerlo bajo cubierta.

## WAREHOUSING

**1** In order to guarantee the characteristics of the finish the product must be kept in its original packaging until the time of fixing.

**2** Deterioration in packaging may result in imperfections in the product such as cracking, pitting and staining.

**3** If the product is likely to be stored for a long period of time it should be suitably covered

## STOCKAGE

**1** Afin de garantir les caractéristiques de la finition du produit, celui-ci doit être conservé dans son emballage d'origine jusqu'à son installation.

**2** Il convient d'éviter tout contact direct avec le soleil et la pluie. Un emballage endommagé peut causer certains dégâts aux pièces, tels que des cassures, des épointements ou des taches difficiles à enlever.

**3** Si le produit doit rester stocké pendant une longue période, il est préférable de le garder sous toiture.

## RECOMENDACIONES DE COLOCACIÓN

**1** Aconsejamos la colocación de nuestro material cerámico por parte de personal cualificado, con experiencia demostrada y con posesión de las herramientas y útiles necesarios y adecuados para la colocación.

**2** El soporte a revestir debe reunir condiciones adecuadas de rigidez, planeidad, limpieza e impermeabilidad y ser compatible químicamente con el material de agarre a utilizar.

**3** En caso de reposición sobre material cerámico preexistente, es conveniente prever elementos que garanticen la adherencia del nuevo recubrimiento.

**4** Deberán respetarse en todo caso las juntas estructurales previstas y plantear cuantas juntas de dilatación y perimetrales resulten necesarias y, en cualquier caso, las que resulten exigibles desde el punto de vista normativo.

**5** Deberá utilizarse un material de agarre adecuado al tipo de cerámica a colocar. En el caso de Porcelánico, deberá emplearse un material de agarre adecuado a la baja porosidad de este producto. En cualquier caso, se utilizarán materiales de agarre y rejuntado con adecuada elasticidad y altas prestaciones técnicas, mecánicas y químicas.

## RECOMMENDATIONS FOR LAYING

**1** We recommend that our ceramic tiles should only be laid by qualified professionals with proven experience and in possession of the appropriate tools and equipment for the task.

**2** The surface to be tiled must be rigid, flat, clean and impermeable; it should also be chemically compatible with the adhesive material, mortar etc., to be used to lay the tiles.

**3** If the new tiles are going to be laid on existing ceramic tiles, elements should be incorporated to ensure that the new covering bonds properly.

**4** In every case, all planned structural joints must be taken into account.

Include as many expansion and perimeter joints as necessary; in any event, such joints required by current norms and standards must be incorporated.

**5** The type of adhesive used must be suitable for the type of ceramic tile to be laid. The low porosity of porcelain tile requires that the adhesive used must be suitable for this type of material. In all cases the adhesives and grouts used must be sufficiently elastic, and have high quality technical, mechanical and chemical specifications.

## RECOMMANDATIONS DE POSE

**1** Nous vous conseillons de faire installer notre matériau céramique par du personnel qualifié justifiant d'une expérience éprouvée et possédant les outils et équipements nécessaires et appropriés pour la pose.

**2** Le support à revêtir doit répondre à des conditions adéquates de rigidité, de planéité, de propreté et d'étanchéité et être chimiquement compatible avec le matériau de fixation à utiliser.

**3** En cas de pose sur un matériau céramique préexistant, il convient de prévoir des éléments qui garantissent l'adhérence du nouveau revêtement.

**4** Les joints structuraux prévus doivent être respectés dans tous les cas. Par ailleurs, tous les joints de dilatation et périphériques nécessaires doivent être envisagés, et ceux exigés du point de vue réglementaire ne doivent pas être négligés.

**5** Il faut utiliser un matériau de fixation adapté au type de céramique à poser. Dans le cas du grès porcelainé, un matériau de fixation approprié doit être utilisé en raison de la faible porosité de ce produit. En tout état de cause, il faut utiliser des matériaux de fixation et de rejointoyage présentant une élasticité adéquate et des performances techniques, mécaniques et chimiques élevées.

## RECOMENDACIONES DE TRABADO

**1** TAU recomienda no trabar a mitad de pieza los siguientes formatos: 30x60, 37,5x75, 30x120, 60x120 y 20x120.

**2** En general, desaconsejamos la colocación trabada con un desplazamiento superior a 15 cm. En cualquier caso, el desplazamiento no debe ser superior al 25% de la longitud de la pieza.

## RECOMMENDATIONS FOR LAYING PATTERNS

**1** TAU recommends not laying half-piece brick bond patterns with the following formats: 30x60, 37,5x75, 30x120, 60x120 y 20x120.

**2** In general, we do not recommend brick bond patterns with overlaps of more than 15 cm. In all cases, the overlap should be no more than 25% of the length of the piece.

## RECOMMANDATIONS POUR LA POSE EN DÉCALÉ

**1** TAU recommande de ne pas poser en décalé à la moitié de la dalle les formats suivants : 30 x 60, 37,5 x 75, 30 x 120, 60 x 120 et 20 x 120.

**2** Généralement, nous recommandons de ne pas poser les dalles décalées avec un déplacement de plus de 15 cm. Dans tous les cas, le déplacement ne doit pas dépasser 25 % de la longueur de la pièce.

## RECOMENDACIONES DE LIMPIEZA.

**1** Una vez concluida la tarea de rejuntado y tras la limpieza de éste, es importante respetar el tiempo de puesta en servicio del recubrimiento, es decir, no limpiar inmediatamente sino dejar secar la obra. Para la limpieza de puesta a punto del suelo cerámico aconsejamos esperar unos 5 días.

**2** Se debe proteger el recubrimiento frente al agua y humedad en las primeras fases de maduración y endurecimiento de los materiales de agarre y rejuntado. Especialmente en exteriores y con riesgo de helada.

**3** También es conveniente tomar medidas para evitar posibles agresiones mecánicas o químicas producidas por los trabajos posteriores de otros oficios o instalaciones con el fin de proteger la superficie de daños puntuales; por ello se recomienda cubrir el pavimento con cartón grueso o similar.

**4** Para la limpieza final del recubrimiento se aconseja utilizar productos compatibles con la resistencia química de las piezas, así como evitar el uso de detergentes sólidos con partículas abrasivas o soluciones que contengan ácido fluorhídrico, pues este ácido ataca el esmalte y produce daños irreparables en la cerámica.

**5** La cerámica proporciona un recubrimiento completamente funcional una vez superado el tiempo de maduración de los materiales y requiere muy poco mantenimiento, tan sólo la limpieza cotidiana con agua limpia

**6** En caso de producirse manchas que no puedan ser totalmente eliminadas con un detergente convencional y que requieran la utilización de disolventes o limpiadores específicos, se recomienda consultar previamente la clase de resistencia química de la pieza.

**7** Se aconseja no utilizar ceras, aceites o productos similares.

## RECOMMENDATIONS FOR CLEANING

**1** Once the tiles have been grouted and any excess grout cleaned off, it is important to wait the stipulated time before using the tiled surface; in other words, any cleaning should wait until the tiled surface is completely dry. We recommend waiting 5 days before cleaning in readiness for full use.

**2** The newly tiled surface must be protected from water and damp while the adhesive and grouting materials are maturing and hardening. This is particularly important in outside spaces and areas where there is a risk of freezing.

**3** Measures should also be taken to protect the newly tiled surface against mechanical or chemical damage resulting from subsequent work by other professionals or later installations. Damage can be prevented by covering the floor tiles with thick cardboard or similar material.

**4** For the final cleaning of the tiled surface, the products used should be compatible with the chemical resistance of the tiles. Avoid solid detergents with abrasive particles and solutions containing hydrofluoric acid, which attacks the glaze and causes irreversible damage to the ceramic tile.

**5** Ceramic products provide a completely functional, low-maintenance surface once the period has passed during which the adhesives used to lay the tiles have matured or hardened. Daily wiping over with clean water and a little alkaline-based detergent is sufficient. Do not use metal scrapers or abrasive scrubbers to clean the tiles.

**6** In the case of stains that cannot be removed completely with regular detergents and that require specific solvents or cleaning products, the tile's chemical resistance properties should be consulted beforehand.

**7** The use of waxes, oils or similar products is not recommended.

## RECOMMANDATIONS DE NETTOYAGE

**1** Une fois le rejointoyage terminé et après le nettoyage, il est important de respecter le délai de mise en service du revêtement, c'est-à-dire de ne pas nettoyer immédiatement mais de laisser le chantier sécher. Pour le nettoyage de finalisation du sol carrelé, nous recommandons d'attendre environ 5 jours.

**2** Le revêtement doit être protégé de l'eau et de l'humidité au cours des premières étapes de la maturation et du durcissement des matériaux de fixation et de scellement. Surtout à l'extérieur et en cas de risque de gel.

**3** Il est également conseillé de prendre des mesures pour éviter les éventuelles agressions mécaniques ou chimiques produites par les travaux ultérieurs d'autres métiers ou installations afin de protéger la surface contre des dommages ponctuel. Il est donc conseillé de recouvrir le sol avec du carton épais ou similaire.

**4** Pour le nettoyage final du revêtement, il est conseillé d'utiliser des produits compatibles avec la résistance chimique des pièces, ainsi que d'éviter l'utilisation de détergents solides à base de particules abrasives ou des solutions contenant de l'acide fluorhydrique, car cet acide attaque l'émail et produit des dommages irréparables sur la céramique.

**5** Une fois le temps de maturation des matériaux est dépassé, la céramique permet d'avoir un revêtement entièrement fonctionnel qui ne nécessite que très peu d'entretien. Il suffit de le nettoyer quotidiennement avec de l'eau propre à laquelle on peut ajouter un détergent à base alcaline. Ne pas utiliser de spatules métalliques ni d'éponges abrasives pour nettoyer le revêtement.

**6** Si des taches apparaissent et qu'elles ne peuvent pas être complètement éliminées avec du détergent classique, ce qui pousse à utiliser des solvants ou des nettoyeurs spéciaux, il est recommandé de vérifier au préalable la classe de résistance chimique de la pièce.

**7** Il n'est pas conseillé d'utiliser des cires, des huiles ou d'autres produits similaires.

## RECOMENDACIONES PARA LA LIMPIEZA DE DECORADOS Y PIEZAS ESPECIALES.

**1** Debido a las características de los metales utilizados en la confección de estos productos, es suficiente utilizar una bayeta húmeda y jabón líquido neutro. Si la pieza llevara protección, no quitarla hasta que el producto esté colocado y limpio.

## RECOMMENDATIONS FOR THE CLEANING OF DECORATIONS AND SPECIAL PIECES

**1** Due to the characteristics of the metals used in the production of these pieces, only a damp cloth and neutral liquid soap are required to clean them. Any protective material should be left on the piece until it is fitted and clean.

## RECOMMANDATIONS POUR LE NETTOYAGE DES PIÈCES DÉCORÉES ET SPÉCIALES

**1** En raison des caractéristiques des métaux utilisés dans la fabrication de ces produits, il suffit d'utiliser un chiffon humide et du savon liquide neutre pour les nettoyer. Si la pièce est protégée, n'enlevez pas la protection avant que le produit ne soit en place et propre.

Consulte nuestros tutoriales en  
See our tutorials at  
Consultez nos tutoriels sur  
**www.tauceramica.com**

# TAU

cerámica

**DE** Schauen Sie sich unsere Lernprogramme an, unter Sehr geehrter Kunde: Wir empfehlen Ihnen, eine Kopie dieser Informationen an die Personen weiterzugeben, an die Sie das Material der Marke TAU Cerámica liefern. Dieser kleine Extra-Aufwand wird Ihnen dadurch zugutekommen, dass mögliche Reklamationen Ihrer Kunden vermieden werden. Vielen Dank für Ihre Zusammenarbeit.

**IT** Consulta i nostri tutorial inCaro cliente: Le raccomandiamo di consegnare una copia di questo foglietto illustrativo ai clienti privati a cui fornisce i materiali del marchio TAU Cerámica. Questo piccolo sforzo sarà ricompensato da una minore incidenza di reclami da parte dei Suoi clienti. Molte grazie per la Sua collaborazione.

**RU** Смотрите наши обучающие видео на Уважаемый заказчик! Рекомендуем предоставить копию информации покупателям материала TAU Cerámica. Это небольшое усилие позволит Вам предотвратить потенциальные жалобы со стороны клиентов. Благодарим Вас за содействие.

## LAGERUNG

**1** Die Oberflächeneigenschaften zu bewahren, muss das gelieferte Produkt solange in der Originalverpackung gelagert werden bis es verlegt wird.  
**2** Direkter Kontakt mit Sonne oder Regen sollte vermieden werden. Eine defekte Verpackung kann zu Mängeln, wie Brüchen, stumpfen Oberflächen oder schwer zu entfernenden Flecken, an den Teilen führen.  
**3** Wenn das Produkt längere Zeit gelagert werden soll, ist es ratsam, es unter Dach aufzubewahren.

## STOCCAGGIO

**1** Per garantire la conservazione delle caratteristiche delle finiture, il prodotto fornito deve essere conservato nel suo imballaggio originario fino al momento della posa.  
**2** È opportuno evitare il contatto diretto con sole e pioggia. Un imballaggio deteriorato può provocare danni ai componenti quali rotture, spuntature o macchie difficili da eliminare.  
**3** Se il prodotto è destinato a uno stoccaggio prolungato è conveniente che venga sistemato al coperto.

## ХРАНЕНИЕ МАТЕРИАЛОВ

**1** Для поддержания качества отделки поставляемых материалов, храните их в оригинальной упаковке до процесса укладки.  
**2** Рекомендуется избегать прямого воздействия солнечных лучей и дождя. Поврежденная упаковка может привести к возникновению таких дефектов, как поломка, затупление или трудно выводимые пятна.  
**3** В случае долгосрочного складирования, материалы должны храниться под навесом.

## VERLEGEEMPFEHLUNGEN

**1** Sie unser keramisches Material von qualifizierten Fachleuten mit nachgewiesener Erfahrung und den notwendigen und geeigneten Werkzeugen für diese Arbeit verlegen.  
**2** Der zu verkleidende Untergrund muss entsprechend fest, eben, sauber, undurchlässig und chemisch mit dem zu verwendenden Haftmaterial kompatibel sein.  
**3** Bei einer Verlegung auf schon vorhandenem alten Keramikmaterial müssen Elemente vorgesehen werden, die die Haftung der neuen Keramikbeschichtung garantieren.  
**4** Es müssen in jedem Fall die vorgesehene Strukturfugen eingehalten und so viele Dehnungs- und Umfangsfugen wie notwendig eingerichtet und unbedingt alle Fugen vorgesehen werden, die nach den Baubestimmungen erforderlich sind.  
**5** Es muss Haftmaterial eingesetzt werden, das für die Art der zu verlegenden Keramikfliesen geeignet ist. Im Falle von Porzellanplatten ist ein Haftmaterial zu verwenden, das für die geringe Porosität dieses Produkts geeignet ist. Es sind immer Haft- und Fugenmaterialien mit ausreichender Elastizität und hoher technischer, mechanischer und chemischer Leistungsfähigkeit einzusetzen.

## RACCOMANDAZIONI PER LA POSA

**1** È consigliabile che la posa del nostro materiale in ceramica venga eseguita da personale qualificato, con esperienza dimostrata e in possesso degli strumenti e attrezzi necessari e adeguati.  
**2** Il supporto da rivestire deve essere in possesso delle condizioni adeguate di rigidità, planarità, pulizia e impermeabilità, oltre a essere chimicamente compatibile con il materiale di presa che verrà utilizzato.  
**3** Il supporto da rivestire deve essere in possesso delle condizioni adeguate di rigidità, planarità, pulizia e impermeabilità, oltre a essere chimicamente compatibile con il materiale di presa che verrà utilizzato.

**4** Dovranno essere sempre collocati i giunti strutturali previsti, si dovranno installare tutti i giunti di espansione e perimetrali necessari e, in ogni caso, provvedere a installare i giunti previsti per legge.  
**5** Bisognerà utilizzare il materiale di presa più idoneo al tipo di ceramica da collocare. Nel caso del gres porcellanato, bisognerà utilizzare un materiale di presa adeguato alla bassa porosità di questo prodotto. In ogni caso, dovranno essere utilizzati materiali di presa e giunzioni provvisti di idonea elasticità e dalle elevate prestazioni tecniche, meccaniche e chimiche.

## РЕКОМЕНДАЦИИ ПО УКЛАДКЕ

**1** Укладка керамической плитки должна осуществляться квалифицированным персоналом с подтвержденным рабочим опытом, обладающим надлежащими инструментами и оборудованием для укладки.  
**2** Подлежащая облицовке поверхность должна отвечать соответствующим условиям жесткости, плоскостности, чистоты и непроницаемости, а также быть химически совместимой с используемыми клеевыми растворами.  
**3** В случае укладки новой плитки на существующий керамический материал, рекомендуется предусмотреть факторы, гарантирующие надлежащую адгезию нового покрытия.

**4** Необходимо обеспечить соблюдение предусмотренных укладочных швов, учитывая необходимые деформационные и периметральные швы, а также требования по швам согласно нормативным правилам.  
**5** Необходимо использовать клеевой раствор в соответствии с типом керамической плитки. В случае Керамогранита, пользуйтесь клеевым раствором, учитывая низкую пористость данного материала. В любом случае, используемые клеевые растворы и цементные затирки должны иметь достаточную эластичность и обладать высокими техническими, механическими и химическими свойствами.

## RECOMENDACIONES DE TRABADO

**1** TAU empfiehlt, die folgenden Formate nicht in der Mitte des Teils zu verbinden: 30 x 60, 37,5 x 75, 30 x 120, 60 x 120 und 20 x 120.  
**2** Im Allgemeinen raten wir von einer Verlegung mit einem Versatz über 15 cm ab. Auf keinen Fall darf der Versatz über 25 % der Teillänge betragen.

## RACCOMANDAZIONI PER LA POSA A INCASTRO

**1** TAU raccomanda di non lavorare a metà pezzo i seguenti formati: 30 x 60, 37,5 x 75, 30 x 120, 60 x 120 e 20 x 120.  
**2** In generale è sconsigliata la posa a incastro con uno scorrimento superiore ai 15 cm. Lo scorrimento, in ogni caso, non supererà mai il 25% della lunghezza del pezzo.

## РЕКОМЕНДАЦИИ ПО УКЛАДКЕ В РАЗБЕЖКУ

**1** TAU не рекомендует производить укладку в разбежку, смещая плитку на половину ее длины, в изделиях со следующими размерами: 30x60, 37,5x75, 30x120, 60x120 и 20x120.  
**2** При укладке в разбежку, рекомендуемая длина смещения не должна превышать 15 см. В любом случае, длина смещения не должна превышать 25% длины плитки.

## RECOMENDACIONES DE LIMPIEZA.

**1** Nach Abschluss der Verugungsarbeiten und nach der Reinigung der Fugen, ist es wichtig, eine entsprechende Zeit zu warten, bevor die Fliesen genutzt werden können, das heißt, sie müssen zuerst richtig austrocknen bevor sie gereinigt werden können. Für die Abschlussreinigung des Keramikbodens sollte ungefähr 5 Tage gewartet werden.  
**2** Der Belag muss in der ersten Phase der Reifung und Aushärtung des Haft- und Fugenmaterials vor Wasser und Feuchtigkeit geschützt werden. Besonders in Außenbereichen und bei Gefahr von Frostbildung.  
**3** Es sollten auch Maßnahmen zur Vermeidung eventueller mechanischer oder chemischer Schäden aus späteren Arbeiten anderer Handwerker oder durch spätere Einbauten ergriffen werden, um die Oberfläche vor punktuellen Beschädigungen zu schützen; dazu ist eine Abdeckung des Bodens mit dickem Karton oder ähnlichem zu empfehlen.

**4** Für die Abschlussreinigung des Belags sind Reinigungsmittel zu empfehlen, die mit der chemischen Widerstandsfähigkeit der Teile kompatibel sind, es muss darüber hinaus der Einsatz von Reinigungsmitteln in fester Form mit abrasiven Partikeln oder von Lösungen vermieden werden, die Fluorwasserstoff enthalten, diese Säure greift das Email an und führt zu irreparablen Schäden an der Keramik.  
**5** Keramik stellt einen absolut funktionalen Belag dar, wenn die Reifungszeit des Materials erreicht ist, und erfordert sehr geringe Pflege, sie muss bei der täglichen Reinigung nur mit einem sauberen Lappen und etwas alkalischem Reinigungsmittel abgewischt werden. Es dürfen für die Reinigung des Belags keine Metallschachtel oder Scheuerschwämme verwendet werden.  
**6** Sollten Flecken entstehen, die mit einem herkömmlichen Reinigungsmittel nicht vollständig zu beseitigen sind und bei denen Speziallösungsmittel oder -reinigungsmittel verwendet werden müssen, sollte unbedingt zuvor die chemische Widerstandsklasse des Teils erfragt werden.

## RACCOMANDAZIONI PER LA PULIZIA

**1** Una volta conclusi i lavori di giunzione e dopo la pulizia delle fughe, è importante rispettare i tempi di riposo del rivestimento, per cui sarà necessario lasciar asciugare prima di provvedere alla pulizia. Per la pulizia di messa a punto definitiva del pavimento in ceramica si consiglia di aspettare circa 5 giorni.  
**2** È necessario proteggere il rivestimento da acqua e umidità nelle prime fasi di maturazione e indurimento dei materiali di presa e giunzione. Va riservata particolare cura alle pose in esterni e quando c'è rischio di gelate.  
**3** È inoltre conveniente adottare delle precauzioni in modo da evitare possibili aggressioni meccaniche o chimiche provocate dai lavori posteriori di altri artigiani o per altre installazioni, allo scopo di proteggere la superficie da danni occasionali; si raccomanda pertanto di coprire il pavimento con cartone grosso o materiali simili.  
**4** Per la pulizia finale del rivestimento si consiglia di utilizzare prodotti compatibili con la resistenza chimica dei pezzi, nonché di evitare l'uso di detergenti solidi con particelle abrasive o soluzioni che contengano acido fluoridrico, dato che questo acido attacca lo smalto e provoca danni irreparabili alla ceramica.  
**5** Il rivestimento in ceramica sarà totalmente funzionale una volta superato il tempo di maturazione dei materiali e richiede pochissima manutenzione; è sufficiente la pulizia quotidiana con acqua pulita a cui potrà essere aggiunto un detersivo a base alcalina. Non utilizzare spatole metalliche, né spugne abrasive per la pulizia del rivestimento.  
**6** Nel caso in cui comparissero delle macchie la cui rimozione con un detersivo convenzionale sia impossibile e che richiedano l'uso di solventi o detergenti specifici, si raccomanda di consultare previamente la classe di resistenza chimica del materiale.  
**7** Si consiglia di non utilizzare cere, oli o prodotti simili.

## РЕКОМЕНДАЦИИ ПО ОЧИСТКЕ

**1** После затирки швов и очистки от лишнего материала дайте поверхности высохнуть до начала эксплуатации в соответствии с предусмотренным для этого временем. Окончательную уборку керамического пола до ввода в эксплуатацию рекомендуется проводить через пять дней после затирки.  
**2** Облицовочное покрытие необходимо защитить от проникновения воды и влаги на начальной стадии созревания и затвердения клеевого раствора и затирки. В первую очередь это касается уличных поверхностей, подвергающихся воздействию отрицательных температур.  
**3** Также рекомендуется принять меры по предотвращению механических или химических воздействий, возникающих в результате проведения последующих работ по ремонту или монтажу, с целью защиты поверхности от специфических повреждений; для чего необходимо покрыть пол толстым картоном или аналогичным материалом.  
**4** Для окончательной очистки облицовочного покрытия рекомендуется использовать чистящие средства, совместимые с химической стойкостью облицовочного материала, а также избегать использования мощных средств с твердыми абразивными частицами или растворов, содержащих плавиковую кислоту, которые воздействуют на эмаль и приведут к непоправимым повреждениям керамического покрытия.  
**5** Полномасштабная эксплуатация керамического покрытия станет возможной сразу после надлежащего затвердения клеевого раствора; уход за покрытием требует минимальных усилий и состоит из ежедневной очистки с помощью чистой воды, в которую можно добавить моющее щелочное средство. Металлические шпатели и абразивные губки для очистки облицовки

Schauen Sie sich unsere Tutorials unter an  
 Dai un'occhiata ai nostri tutorial su

Oзнакомьтесь с нашими руководствами по адресу

**www.tauceramica.com**

**6** При появлении пятен, которые трудно вывести с помощью обычного моющего средства, и которые требуют использования растворителей или специальных чистящих средств, необходимо предварительно ознакомиться с классом химической стойкости плитки.

**7** Не рекомендуется использование средств с содержанием воска, масел и подобных им веществ.

## EMPFEHLUNGEN FÜR DIE REINIGUNG VON SCHMUCKELEMENTEN UND SPEZIALTEILEN

**1** Aufgrund der Eigenschaften, der bei der Gestaltung dieser Produkte verwendeten Metalle, genügt ein feuchter Wischlappen und flüssige Neutralseife. Wenn das Teil mit einer Schutzschicht versehen ist, diese nicht abnehmen bevor das Produkt verlegt und sauber ist.

## RACCOMANDAZIONI PER LA PULIZIA DI DECORAZIONI ED ELEMENTI SPECIALI

**1** Viste le caratteristiche dei metalli utilizzati nella confezione di questi prodotti, è sufficiente utilizzare un panno umido e sapone liquido neutro. Se il pezzo reca protezione, non toglierla fino a quando il prodotto sarà stato posato e pulito.

## РЕКОМЕНДАЦИИ ПО ОЧИСТКЕ ДЕКОРАТИВНЫХ И СПЕЦИАЛЬНЫХ ЭЛЕМЕНТОВ

**1** Ввиду специальных характеристик металлов, используемых в производстве данных изделий, достаточно использовать влажную тряпку и нейтральное жидкое мыло. Если изделие оснащено защитным элементом, не снимайте его до полной установки и очистки изделия.

# TAU

*cerámica*

TAU aplica una política de continuo desarrollo de sus productos y se reserva el derecho a realizar cambios en los productos, colores, especificaciones técnicas, packings y códigos sin previo aviso.

TAU ha realizado un esfuerzo considerable para que toda la información sea adecuada en el momento de la publicación del catálogo. A causa de las limitaciones del proceso de impresión los colores reproducidos pueden sufrir ligeras variaciones con respecto al producto original. TAU informa que este catálogo tiene validez a nivel informativo y por tanto no se hace responsable de los posibles errores de impresión; reservándose el derecho de realizar modificaciones sin necesidad de preaviso.

TAU operates a policy of continuous development and reserves the right to make changes to its products, colours, engineering specifications, packaging and codes without prior notice.

TAU has taken every effort to ensure that the information contained in the catalogue is correct at the time of publication. Due to the limitations of the printing process, the colours reproduced may vary slightly from the original product.

TAU advises that this catalogue is only valid for information purposes and therefore does not accept responsibility for any possible printing errors.

La politique de TAU se base sur le développement continu de produits. L'entreprise se réserve donc le droit d'apporter des modifications aux produits, couleurs, spécifications techniques, emballages et codes sans préavis.

TAU a déployé des efforts considérables pour s'assurer de l'exactitude de toutes les informations au moment de la publication du catalogue. En raison des limites du procédé d'impression, les couleurs reproduites peuvent varier légèrement par rapport au produit original. TAU informe que ce catalogue est valable à titre informatif et n'accepte donc aucune responsabilité pour d'éventuelles erreurs d'impression ; elle se réserve le droit d'apporter des modifications sans préavis.

Carrer del Toll, 18 - Onda  
12200 Castellón - ESPAÑA  
+34 964 56 54 84  
tau@tauceramica.com

[www.tauceramica.com](http://www.tauceramica.com)

EDICIÓN 2023

WE ARE FEEL & MIX CONCEPT  
PORCELAIN WE ARE FEEL & MIX  
CONCEPT PORCELAIN WE ARE  
FEEL & MIX CONCEPT PORCELAIN  
WE ARE FEEL & MIX CONCEPT  
PORCELAIN WE ARE FEEL & MIX  
CONCEPT PORCELAIN WE ARE  
FEEL & MIX CONCEPT PORCELAIN  
WE ARE FEEL & MIX CONCEPT  
PORCELAIN WE ARE FEEL & MIX  
CONCEPT PORCELAIN WE ARE  
FEEL & MIX CONCEPT PORCELAIN

**PORCELAIN CONCEPT**  
[www.tauceramica.com](http://www.tauceramica.com)